ECHOS

JUDICIAIRES GIRONDINS

VENDREDI 29 JANVIER 2021 - 1,80 €

N°6788-6789

AÉROPORT DE BORDEAUX
Hommage à Pascal Personne

PORTRAIT
Nicolas Pagès, le médecin qui veut changer la santé

TRIBUNE
La commande publique sous les feux de l'actualité

BÉATRICE **BAUSSE**
déléguée générale de la Fondation de France Sud-Ouest

GIRONDE
LES NOUVEAUX ENJEUX DU MÉCÉNAT

© Atelier Gallien

SOMMAIRE

ECHOS JUDICIAIRES GIRONDINS Édités par la Société ECHOS JUDICIAIRES GIRONDINS - SAS au capital de 45 000 € - Siège social : 108 rue Fondaudège CS 71900 - 33081 Bordeaux Cedex • SIRET 456 200 476 00038 • 05 56 52 32 13 • Réunion des cinq journaux d'informations judiciaires : **AFFICHES BORDELAISES** (fondées en 1904) **ANNALES DÉPARTEMENTALES** (fondées en 1933) **ANNONCES DU SUD-OUEST** (fondées en 1924) **INFORMATEUR JURIDIQUE** (fondé en 1948) **PETITES AFFICHES DE LA GIRONDE** (fondées en 1848) • Directeur de la publication : Guillaume **LALAU** • Directeur adjoint : Nicolas **THOMASSET** • Rédacteur en chef : Vincent **ROUSSET** • Direction artistique : David **PEYS** • Maquettistes : Sarah **ALBERT** & Noëllie **SANZ** • Secrétaire général des rédactions : Michel **CASSE** • Rédaction : Nathalie **VALLEZ** & Jennifer **WUNSCH** • Chargée de Webmarketing et Community Manager : Cyrielle **MORFEA** • Service Annonces légales : Nicolas **KARNAY**, Adèle **BROCHARD** & Sandrine **CARCENAC** • Direction financière et administrative : Katia **DE STEFANO** • Responsable comptabilité : Florence **MANOEUVRIER** • Service abonnement : Catherine **DEPETRIS** • Service comptabilité : Élodie **VIGNEAU** • Service commercial annonces légales : Anthony **BLUTEAU** & Franck **DUPERIÉ** • Secretariat : Khedidja **OUIS** • **PUBLICITÉ** : Guillaume **LALAU** & Christine **SABOURIN** • Tél. 05 56 52 32 13 • publicite@echos-judiciaires.com • Dépôt légal à parution Hebdomadaire - Parution le vendredi • Impression : **ROTIMPRES** • Routage **SUD MAILING** • Commission paritaire n° 0223 I 82797 ISSN 0420-4360 • Prix unitaire : 1,80 € • Abonnement 1 an : 65 € au 05 57 14 07 55

42 **INDUSTRIE**
L'État finance 253 projets

50 **NUMÉRIQUE**
Améliorer sa réputation sur le web

CULTURE & SPECTACLES

52 **CINÉMA**
Netflix en force en 2021

57 ANNONCES LÉGALES

VENTES AU TRIBUNAL
APPELS D'OFFRES
AVIS D'ENQUÊTES PUBLIQUES
VIE DES SOCIÉTÉS
MANDATAIRES JUDICIAIRES
IMMOBILIER

GIRONDE ACTU

4 **FOCUS**
Gironde, les nouveaux enjeux du mécénat

14 **ACTU / GIRONDE**
Hommage à Pascal Personne

16 **PORTRAIT**
Nicolas Pagès, le médecin qui veut changer la santé

19 **L'ACTU PRÈS DE CHEZ VOUS**

24 **L'ŒIL DU COACH**
Rêver en temps de crise, la clé de notre résilience ?

28 **TRIBUNE**
La commande publique, sous les feux de l'actualité

RÉGION ACTU

32 **LES ECHOS EN RÉGION**

36 **DORDOGNE**
Martine Saphores, entrée remarquée dans l'immobilier d'entreprise

TENDANCES BUSINESS

38 **TRIBUNE**
Conjoncture 2021, attention danger ?!

BÉATRICE BAUSSE

déléguée générale de la
Fondation de France Sud-Ouest

© atelier Gallien

GIRONDE
LES NOUVEAUX ENJEUX DU MÉCÉNAT

Les chefs d'entreprises adhèrent de plus en plus au mécénat, la Nouvelle-Aquitaine se plaçant en 4e position des régions les plus dynamiques. Mais avec le Covid, l'activité mécène se trouve confrontée à de nouvelles difficultés et de nouveaux choix stratégiques.

Par Nathalie VALLEZ

Le mécénat de plus en plus plébiscité par les entreprises ? C'est une réalité qui se vérifie par les chiffres. Depuis 2010, le nombre d'entreprises mécènes ne cesse d'augmenter en France. En ex-Aquitaine (Gironde, Landes, Pyrénées-Atlantiques, Lot-et-Garonne et Dordogne), il a même été multiplié par 4 entre 2010 et 2018. Au total en 2018, 96 000 entreprises ont déclaré leurs dons auprès de l'administration. Une démarche qui permet la défiscalisation prévue par la loi Aillagon (*cf.* encadré) et qui a rapporté 2 milliards d'euros. Mais Admical, (association qui réunit les entreprises mécènes) estime le montant total du mécénat entre 3 et 6 milliards d'euros - toutes les entreprises ne réalisant pas de déclaration. Toujours selon Admical, la région Nouvelle-Aquitaine se place au 4e rang des régions les plus dynamiques en termes de mécénat d'entreprise avec 6 % des entreprises de la région qui ont déclaré des dons en 2018. Elle représente 4,6 % du budget total du mécénat en France. Et c'est sans surprise l'ex-région Aquitaine qui comptabilise le plus d'entreprises mécènes. 6 430 d'entre elles ont déclaré des dons en 2018 pour un montant moyen de 46,4 millions d'euros. Un montant multiplié par 3,4 en 8 ans !

Mais la marge de progression reste immense puisqu'avec 113 332 entreprises (soumises à l'impôt des sociétés), l'ex-région ne comptabilise que 5,6 % d'entreprises mécènes sur son territoire en 2018. Les TPE et les PME contribuent à hauteur de 23 % du budget, et représentent 96 % des entreprises mécènes. Ces dernières années, les TPE en particulier sont de plus en plus nombreuses à se convertir à la démarche. En 2010, elles représentaient 55 % contre 64 % en 2018. Ces petites entreprises pratiquent un mécénat qui leur est spécifique : plus sensibles aux aléas économiques, elles fonctionnent davantage au projet « coup de cœur ».

MÉCÉNAT DE TERRAIN

S'appuyant sur le modèle américain des community fondations, la Fondation de France abrite près de 900 fondations en France pour 10 milliards de dépenses. Engagée sur l'ensemble des causes touchant le territoire français, elle déploie le premier réseau régional de la philanthropie en France. La section Sud-Ouest couvre 7 départements en Nouvelle-Aquitaine (Gironde, Landes, Dordogne, Pyrénées-Atlantiques, Lot-et-Garonne, Charente, Charente-Maritime) et 8 en Occitanie. Pour l'année 2019, cette section abrite

© Shutterstock

MÉCÉNAT LES AVANTAGES FISCAUX

66 % de réduction du montant du don sur l'impôt sur le revenu,

75 % de réduction sur l'IFI (Impôt sur la fortune immobilière),

60 % de réduction sur l'impôt des sociétés (dans la limite de 5 pour mille du chiffre d'affaires).

40 fondations et 808 projets soutenus pour un budget de 9,3 millions d'euros consacrés à leur mise en œuvre. La Gironde consacrant 3,5 millions d'euros à elle-seule. « Les initiatives se déclinent de manière différente selon les régions », indique Béatrice Bausse, déléguée générale de la Fondation de France Sud-Ouest, « on agit en fonction du territoire. Il faut rendre notre action toujours plus lisible et plus visible. » Les actions développées par la Fondation sont multiples, et vont du partenariat d'entreprise à la création de fondation en fonction des appels à projet. « Le chef d'entreprise a changé de rôle », estime Béatrice Bausse, « il a un nouveau regard sur les actions d'intérêt général. Beaucoup d'entre elles nous ont sollicités pendant la Covid. Des propositions originales nous sont remontées. Il y a eu par exemple l'alliance avec l'AP-HP et l'Institut Pasteur. Il y a eu un appel aux dons pour le personnel soignant et la recherche, mais aussi pour toutes les personnes défavorisées. On a eu des entreprises qui nous ont accompagnés, des plus grandes aux plus petites TPE. À Bordeaux, il y a eu la création du foulard Petrusse pour la Fondation de France, avec un pourcentage sur chaque vente. Il y a eu aussi des dons très importants, des collectes, des partages. On a pu acheter des respirateurs pour le CHU, distribuer des tablettes pour l'éducation, pour les EHPAD. La réalité de la vie est sur ces petites actions. C'est tout un écosystème de philanthropie privée qu'il faut préserver. Il ne représente pas toujours des dons énormes, mais chacun prend sa part. » Les entreprises choisissent souvent un programme. Comme le souligne encore Béatrice Bausse, « nous avons un programme un peu particulier « Vendanges d'idées » sur le nord-Gironde et des partenaires locaux, Clairsienne, Johanes Boubée, qui nous accompagnent financièrement et dans l'animation de ce territoire. Chacun arrive avec sa casquette. » Certaines entreprises créent leur propre fondation, « c'est la forme la plus aboutie », reconnaît la déléguée générale, en ayant leur propre politique de redistribution. C'est le cas de la fondation Cassous à Mérignac (dans le bâtiment) ou encore la fondation Lune de miel, créées sur un territoire.

LES TPE ET PME RÉGIONALES REPRÉSENTENT 96 % DES ENTREPRISES MÉCÈNES

L'ANNÉE DU COVID

Les entreprises réagissent aussi en fonction de l'actualité. « On s'est mobilisé pour le Liban, il y a eu beaucoup de solidarité, de générosité », souligne Béatrice Bausse, qui remarque par ailleurs que depuis quelques années c'est l'univers du social, des solidarités et de l'environnement qui mobilisent le plus les donateurs. Dans le

structuré cette action : la recherche médicale ; l'aide aux plus vulnérables, le soutien aux soignants et celui aux associations. « Face à cette crise, les donateurs du Sud-Ouest se sont mobilisés », déclare Béatrice Bausse. « Quant aux associations, elles ont dû faire preuve d'agilité pour s'adapter et faire face aux besoins aggravés. » Des problèmes se sont révélés pendant cette période. « On a travaillé sur l'alimentation, le suivi pédagogique », précise la déléguée générale Sud-Ouest. La Fondation de France a lancé des programmes d'intervention sur des problématiques. Les entreprises sont intéressées par le mécénat qu'elles en fassent ou pas. « Il faut être dans la réalité de la vie. »

MÉCÉNAT
LES BÉNÉFICIAIRES

La culture **56 %**

Le patrimoine **26 %**

La santé **25 %**

Le social **22 %**

L'environnement **13 %**

contexte de crise actuelle, les mécènes ont une perception accrue de la nécessité de leur engagement. Mais comme le fait remarquer un rapport d'Admical, cette volonté est contrariée par la pression croissante des contraintes financières qui pèsent sur les entreprises. Pour 2021, les trois quarts des entreprises prévoient de stabiliser le budget qu'elles consacrent au mécénat. Mais près de 9 sur 10 alertent sur le fait que leurs actions pourraient être impactées par la crise. D'ores et déjà, 14 % d'entre elles estiment qu'elles seront dans l'obligation de réduire leur engagement et 2 % de le supprimer complètement. Dès lors, certaines causes, comme le sport, pourraient se voir délaissées au profit du domaine social. Face au Covid 19, la Fondation de France a récolté quelque 32,5 millions d'euros, avec 112 000 donateurs et 740 actions déployées sur le terrain. « Dès le 24 mars, l'Alliance « Tous unis contre le virus » était initiée », expose Axelle Davezac, directrice générale de la Fondation de France. Quatre axes ont

© Shutterstock

« LE CHEF D'ENTREPRISE A CHANGÉ DE RÔLE ET A UN REGARD SUR LES ACTIONS D'INTÉRÊT GÉNÉRAL »

MARINA **MAS**

directrice de la Fondation Bergonié

© atelier Gallien

MOBILISER POUR LA RECHERCHE MÉDICALE

En 2020, malgré le contexte économique difficile, la Fondation Bergonié a continué à lever plus d'un million d'euros. Mais la directrice de cette emblématique institution bordelaise, Marina Mas, craint que la situation soit plus difficile en 2021.

Propos recueillis par Nathalie VALLEZ

Échos Judiciaires Girondins : Qui sont vos mécènes ?

Marina Mas : « Nous avons deux structures : une fondation d'entreprises sur un plan quinquennal, qui va se renouveler pour la 3e fois en 2021. Cela ne représente que 15 % des fonds, mais ils sont importants car ils s'inscrivent sur la durée et permettent de lancer des projets sur le long terme. Ensuite, nous avons un fonds de dotation sur lequel on a plus de souplesse, que ce soient sur les montants ou la durée. La Banque Populaire ou Bernard Magrez sont positionnés sur ce fonds de dotation. Ces deux structures permettent une grande souplesse face aux entreprises. C'est une démarche de cœur. L'engagement n'est pas toujours corrélé à la taille de l'entreprise. Mais on a des mécènes récurrents, certains depuis la création de l'institut. »

EJG : Comment fonctionnez-vous ?

M. M. : « Tous les 18 mois, notre dîner caritatif « La nuit des étoiles » est l'occasion de réunir nos mécènes, exposer nos choix et ce que l'on fait de l'argent récolté. Il est très utile pour chercher de nouveaux mécènes, leur faire découvrir nos actions. Chaque année, on a un conseil scientifique avec des médecins de la France entière, qui choisissent un projet. Pour les chefs d'entreprise, c'est une forme d'investissement. C'est l'occasion de voir à quoi ils servent. On essaie d'avoir un temps sur la recherche, un temps pour que le chef de table profite de ses invités, et il y a une vente aux enchères qui permet de lever des fonds. Une relation directe fonctionne mieux qu'un mailing. Mais la soirée initialement prévue au printemps sera peut-être décalée à l'automne. Je crains que ce Covid nous bloque encore longtemps. Il faut peut-être trouver de nouvelles formes d'événements. Le présentiel est délicat et j'ai l'impression que les gens se lassent du virtuel. En fin d'année, nous avons eu la première vente aux enchères qui s'est tenue en ligne, ça a été positif, mais c'était une première édition qui peut encore s'améliorer. On recommencera sûrement en 2021. Il faudra être inventif. J'avais envie d'organiser une sorte de plénière où l'on aurait fait pitcher les porteurs de projets, avec un système de dons en live, en associant les collaborateurs à leurs entreprises. »

« LE MÉCÉNAT EST UNE DÉMARCHE DE CŒUR. L'ENGAGEMENT N'EST PAS TOUJOURS CORRÉLÉ À LA TAILLE DE L'ENTREPRISE. »

LES SPÉCIFICITÉS DE **L'INSTITUT BERGONIÉ**

« L'Institut Bergonié est un des 18 centres de lutte anti-cancer français, qui couvre toute la région Nouvelle-Aquitaine. Sa spécificité est de soigner seulement cette pathologie. On récupère parfois les cas les plus compliqués. Il n'y a pas de consultation privée ou publique, on bénéficie des soins les plus pointus.
Nous finançons des projets dans 3 axes : les nouvelles thérapeutiques ; les appareillages de pointe, de grands progrès ont été faits ; et des projets d'accompagnement du patient, avec parfois un support technique.
Chaque année, on remet son chèque à l'institut et on laisse parler les porteurs de projets. On essaie de financer des projets innovants sur ces trois thématiques. Cette année par exemple, on a financé le projet Combatives sur le cancer du sein. À l'institut, on traite de grands projets de dimension internationale. Ils bénéficient en premier lieu aux Girondins et Aquitains. On a notamment un projet phare de cartographie moléculaire de tumeurs, qui a permis de donner une espérance de vie beaucoup plus longue. »

© D. R.

EJG : Vous soutenez toutes sortes de projets…
M. M. : « Il y a de jolies initiatives individuelles qui sont mises en place. Par exemple, à l'occasion d'octobre rose, une bouquetière de Rose d'or a mis en place une levée, et a reversé 1 € par bouquet. C'était typiquement à l'initiative d'un collaborateur et c'est intéressant. En ce moment, on a un mécène qui est en train de faire une levée de fonds. Il a eu un cancer et essaie de fédérer un maximum d'entreprises. Il va faire une traversée à la nage de l'île aux Oiseaux au banc d'Arguin le 6 mars. C'est une belle association sport/lutte contre la maladie. Si on fait la bonne proposition, ça peut fonctionner ! »

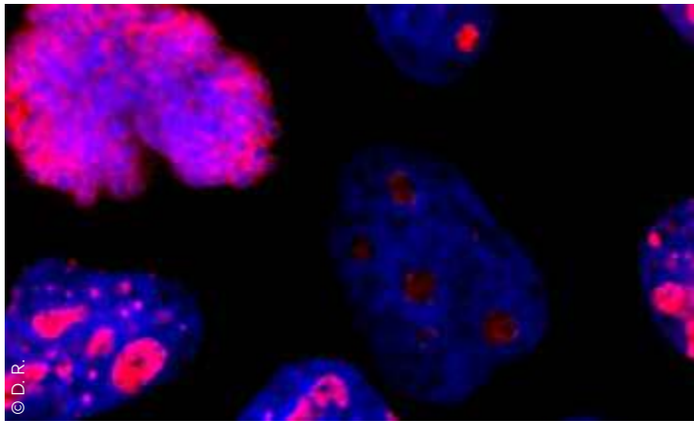
© D. R.

EJG : Vos fonds récoltés ont beaucoup augmenté depuis 2017. Quelles sont les perspectives ?
M. M. : « En 2020, malgré le contexte économique compliqué, on a continué de lever plus d'un million d'euros. Des entreprises ont été très agiles et ont continué à bien travailler. Mais je crains qu'avec le contexte économique, et le remboursement des PGE, ce soit plus difficile. Avec le renouvellement du 3e plan, on va contacter nos mécènes existants, puis on va en chercher de nouveaux, en s'orientant sur les secteurs en meilleure santé économiques comme l'assurance, l'agro-alimentaire, la logistique, le bâtiment… Avec le virus, il y a eu une vraie prise de conscience. Beaucoup de chefs d'entreprises ont pensé à ce chantier de RSE. Nous espérons que cela contribuera à lever des fonds. »

EJG : Faut-il craindre malgré tout une baisse des dons ?
M. M. : « L'année 2021 sera plus compliquée. Dès 2020, des entreprises sur des secteurs très impactés nous ont prévenus qu'ils ne pourraient plus suivre. On l'a compensé par des engagements tels que la vente aux enchères. Mais l'effet boule de neige préjudiciable pour tous, ce sont certains qui anticipent des baisses avant même d'y être confrontés. »

LES MULTIPLES FORMES DU MÉCÉNAT CULTUREL

Vida Konikovic est responsable de la valorisation culturelle du Musée des Beaux-Arts de Bordeaux. Elle nous explique l'importance stratégique du mécénat pour le musée bordelais.

Propos recueillis par Nathalie VALLEZ

Échos Judiciaires Girondins : Quelle place occupe le mécénat au sein du musée ?

Vida Konikovic : « Les musées s'appuient énormément sur le mécénat pour fonctionner, et sans lui, beaucoup de projets seraient impossibles, c'est une activité clé. Cela nous permet d'avoir une politique plus ambitieuse. Dès qu'on a un projet d'envergure, on réfléchit avec les commissaires d'exposition aux entreprises qui pourraient être intéressées. Par exemple, en ce moment c'est la saison britannique, et on a contacté les entreprises qui ont un lien avec la Grande-Bretagne. L'intérêt d'une entreprise passe parfois par un thème, mais aussi par celui plus générique pour les Beaux-Arts, ou même pour la Région. En général, c'est une rencontre de projet, c'est toujours une histoire de chance, de rencontre humaine, un coup de cœur. »

EJG : Qui sont vos mécènes ?

V. K. : « Ce sont parfois des entreprises nationales qui ont une antenne locale, comme Renaulac/Hempel ou Mazars, des châteaux comme Château Kirwan, mais aussi de toutes petites TPE, des commerces, des associations telles que Mécénart, des fondations comme la fondation Philippine de Rotschild… Nous avons aussi la chance d'avoir une société des amis du musée très dynamique, qui rassemble donateurs individuels et entreprises pour organiser des conférences d'une qualité remarquable et offrir des œuvres au musée. C'est très complémentaire et elle a cette activité de conférences et rassemble des donateurs individuels, et quelques entreprises. »

EJG : Comment s'exerce le mécénat ?

V. K. : « Il s'agit d'une part de trouver des ressources financières. Le château Haut-Bailly, qui est un de nos grands mécènes, nous a permis de programmer plusieurs expositions très ambitieuses comme « La Passion de la liberté » où nous avons fait venir à Bordeaux 40 œuvres du Louvre pour la saison culturelle « Liberté ». Mais le mécénat nous permet aussi de renforcer nos liens avec la sphère économique. Les dons en nature permettent de promouvoir l'activité de certains partenaires. Comme l'hôtel Mercure qui nous offre des nuitées pour accueillir les invités du musée pour la programmation culturelle, ou encore des dégustations de vin offertes pour les vernissages. Enfin, il y a des dons d'œuvres et des legs, comme récemment le legs de Robert Coustet. Ce grand historien d'art, qui a constitué une très riche collection, a légué peintures, sculptures, œuvres graphiques. On lui a rendu hommage par une exposition. »

EJG : Les entreprises trouvent aussi des avantages en s'engageant dans le mécénat…

V. K. : « Le mécénat est un lien qui se crée entre l'entreprise et le musée à plusieurs niveaux. Il y a un don, mais aussi des contreparties comme la privatisation du musée pour l'organisation de réceptions, des visites privées, la possibilité de découvrir les coulisses du musée. Cela permet pour une entreprise de montrer ses valeurs aussi bien à ses clients qu'à ses collaborateurs. Le mécénat permet de toucher ainsi davantage ces publics actifs. On leur réserve un accueil privilégié. Dans les grandes entreprises, le mécénat se tricote avec les RH, ce n'est pas seulement un don financier, et le mécénat est une

VIDA
KONIKOVIC

responsable de la valorisation culturelle du Musée des Beaux-Arts de Bordeaux

« **LE MÉCÉNAT** EST UNE MANIÈRE TRÈS EFFICACE POUR UN CHEF D'ENTREPRISE DE **COMMUNIQUER SUR SON ENGAGEMENT ET SES VALEURS** »

© atelier Gallien

manière très efficace pour un chef d'entreprise de communiquer sur son engagement et ses valeurs. »

EJG : Il y a la crainte que le mécénat d'art soit impacté par la crise au profit d'autres actions…

V. K. : « Les entreprises sont parfois confrontées au choix de soutenir la culture ou d'intervenir dans le champ social, qui peut sembler plus urgent dans un contexte de crise économique. Quand on soutient un projet du musée des Beaux-Arts, on peut faire les deux puisque les expositions sont toujours accompagnées d'un vaste programme pédagogique et d'actions avec les publics dits « éloignés » du musée ou « empêchés », avec des actions hors les murs… On accueille des scolaires, des centres de loisirs. Donc la mission éducative du musée est essentielle. Nous menons aussi des projets au long cours avec les personnes incarcérées au centre pénitentiaire de Gradignan, des personnes hospitalisées en psychiatrie à Charles Perrens, Lormont et Cadillac. Cela a donné lieu à des expositions au musée ou sur leur lieu de vie. Par exemple, pour la saison culturelle « Liberté », il y avait des créations : oiseaux en terre cuite et collages, et des enregistrements de témoignages de personnes incarcérées sur la notion de liberté. On travaille toute l'année avec des associations telles qu'Emmaüs, ATD quart monde, Restos du cœur, Promofemmes… Le musée appartient à tous, et chacun doit y trouver sa place. »

© D. R.

UNE EXPO **ROSA BONHEUR** EN 2022

« À l'occasion du bicentenaire de la naissance de l'artiste d'origine bordelaise Rosa Bonheur, le musée rend hommage à celle qui a développé des thématiques telles que la peinture animalière, la vie paysanne et la peinture de paysage dans des formats parfois gigantesques. Elle appartenait à une famille d'artistes dont on a une collection d'œuvres très importante. C'est une artiste qui était immensément célèbre de son vivant, elle a eu une vie truculente, elle a côtoyé l'impératrice Eugénie, Buffalo Bill. On a imaginé cette rétrospective avec le musée d'Orsay en deux étapes à Bordeaux puis à Paris. Elle sera accompagnée d'un programme pédagogique et d'accessibilité. C'est une exposition très ambitieuse, avec de très grands formats. Nous sommes en pleine sollicitation d'entreprises mécènes défendant une culture d'excellence, ou sensibles à l'émancipation des femmes, à l'égalité homme/femme, ou intéressées par la nature et la cause animale. »

HOMMAGE À PASCAL PERSONNE

Directeur de l'aéroport de Bordeaux-Mérignac de 2004 à 2021, Pascal Personne est décédé le 21 janvier dernier. Le dirigeant à la personnalité affable aura marqué de son empreinte durable l'infrastructure mais aussi la vie économique régionale.

Par Vincent ROUSSET

© Vincent Rousset

C'est avec une très grande émotion et une infinie tristesse et que nous avons appris la disparition de Pascal Personne survenue ce jeudi 21 janvier. » Cette déclaration du président de la CCI Bordeaux-Gironde Patrick Seguin résume la stupeur et l'émotion suscitée par le décès de Pascal Personne à 61 ans, figure de la vie économique régionale durant 17 ans et personnalité unanimement appréciée et reconnue. Les hommages se sont multipliés : « Par sa vision et son engagement, Pascal Personne aura marqué de son empreinte la plate-forme aéroportuaire pour la hisser dans le haut du tableau des aéroports français. Un homme de convictions et de dialogue… » (Patrick Seguin). « Nous perdons un homme de conviction, d'écoute et de grande valeur. Durant ses 17 années de mandat, il aura, grâce à son expertise et ses talents, hissé Bordeaux-Mérignac dans le groupe très fermé des grands aéroports, et aura ainsi joué un rôle extrêmement précieux pour le développement économique, touristique et culturel de notre territoire. Il avait su se faire apprécier de tous, par son humanité et sa capacité d'écoute, qualités qu'il mettait au service de l'aéroport mais aussi de ses partenaires publics » (Alain Rousset).

UN PARCOURS DE VIE : LE TRANSPORT AÉRIEN

« C'était un homme exceptionnel. Il avait toutes les qualités de manager et de cœur. Je souhaite saluer sa mémoire et adresser tout mon soutien à sa famille.

IL AVAIT PARIÉ AVEC SUCCÈS SUR L'EXPLOSION DU TRAFIC DES COMPAGNIES LOW COST

C'était un vrai bonheur de travailler à ses côtés. Il va manquer à l'ensemble de notre territoire. Je suis profondément bouleversé » (Laurent Courbu, président de la CCI de Bordeaux de 2001 à 2010). « Pascal Personne a renforcé le rayonnement de cet élément structurant pour la Ville de Mérignac et l'agglomération. Jusqu'à

la fin de ses fonctions, il a œuvré activement pour la réussite de tous les projets de l'aéroport » (Alain Anziani, maire de Mérignac et président de Bordeaux Métropole).

Diplômé en Sciences Politiques, titulaire d'un DEA d'Histoire et d'un Diplôme en Administration Publique, Pascal Personne était un lettré qui avait complété sa formation par un diplôme en Gestion et Finances d'Entreprise. Il avait démarré sa carrière, dans le transport aérien. Après 5 années passées au sein des services de la Direction Générale de l'Aviation Civile, il rejoint, en 1990, le secteur privé au sein de plusieurs compagnies (Minerve, AOM et AOM/Air Liberté), en charge notamment du développement des lignes aériennes, tant à l'international (Asie-Pacifique, Amériques,...) qu'en France et des alliances.

En 2001, il se consacre à la relance des lignes d'Air Lib avant d'en devenir le directeur général exécutif de janvier 2002 à février 2003. Il mène une politique de redressement et de réorganisation de la compagnie et lance avec l'appui de l'équipe de direction, un nouveau produit, « Air Lib Express ».

Pascal Personne était arrivé à 44 ans à la direction de l'Aéroport de Bordeaux succédant au sémillant Robert Beynat (artisan du hall B et fondateur de Vinexpo). Il avait à l'époque pour mission de consolider l'existant, de développer les lignes transversales et de conforter la « Porte Ibérique » (ces lignes directes opérées par Air France à destination de Madrid, Barcelone, Porto et Lisbonne). Rapidement, il a parié avec succès sur l'explosion du trafic des compagnies low cost en Europe. Je me souviens de mes interviews de lui, de son accueil chaleureux dans son bureau de l'aéroport avec vue sur les pistes. Lorsque je lui signifiais qu'il avantageait les compagnies low cost au détriment d'Air France, il souriait sans esquiver et déroulait sa stratégie de croissance, tranquillement mais avec détermination. C'est lui naturellement qui a impulsé en 2010 la construction du terminal billi dédié aux compagnies à bas coût (easyJet, Ryanair, etc.). Sous sa direction, d'autres gros chantiers ont été menés : la rénovation des pistes, la nouvelle jetée du hall A, le projet d'arrivée du tramway ou encore la création du 45ème parallèle (voir EJG n°6787 du 22/01/2021). L'une des dernières fois où je l'ai vu, il m'avait évoqué le développement potentiel d'un trafic long courrier direct entre Bordeaux et certaines destinations mondiales d'envergure (Chine, États-Unis...). Un rêve ? Non, une réalité du possible, il avait bien lancé Montréal qui fonctionnait très bien tous les étés...

Sous son mandat, entre 2004 et 2019, l'aéroport de Mérignac est passé de 2,5 millions de passagers à 7,7 millions par an avant que la crise du Covid ne vienne mettre à un terme à cette croissance continue et inédite dans l'histoire de Bordeaux et de sa région.

Pascal Personne avait démissionné de ses fonctions pour raison de santé le 14 janvier dernier. Le Conseil de surveillance avait salué l'importance de son travail accompli et Pascal Personne, empreint d'humilité avait sobrement déclaré : « Ce fut un honneur de travailler au développement de l'Aéroport de Bordeaux au service de son territoire, et une fierté d'animer une communauté professionnelle très engagée dans ses missions, avec l'équipe de direction à mes côtés ».

Sans doute par son ouverture aux autres et son intérêt pour le monde, Pascal Personne avait adopté le transport aérien en parcours de vie.

le terminal billi, une des réalisations marquantes du mandat de Pascal Personne

© D.R.

NICOLAS PAGÈS
LE MÉDECIN QUI VEUT CHANGER LA SANTÉ

Actuellement en dernière année d'internat de médecine, Nicolas Pagès a créé en 2017 la start-up e-santé Satelia, qui repose sur l'humain plutôt que la technologie. Son ambition : participer à créer la santé de demain, plus humaine et inclusive. Retour sur son parcours.

Par Jennifer WUNSCH

© Shutterstock

Il a été nommé en 2020 par le magazine *Forbes* parmi les 30 de moins de 30 ans qui comptent en France. Il obtiendra en 2021 son diplôme de médecin anesthésiste-réanimateur après 11 ans d'études. L'année s'annonce une nouvelle fois riche pour Nicolas Pagès, qui a créé en 2017 à Bordeaux la start-up Satelia, avec l'ambition de « changer la santé et de la rendre un peu plus belle, un peu plus humaine », confie-t-il. Rien d'impossible pour ce jeune trentenaire hyperactif, qui a le goût du risque – il a pratiqué la moto, le parachutisme, l'apnée et la plongée profonde – et surtout une formidable force de travail. Poussé par l'ambition originelle « de créer des choses qui pourraient changer le monde », il entre en médecine à Bordeaux après le bac sur les conseils de ses professeurs. Ce fils d'un gendarme et d'une secrétaire né en Nouvelle-Calédonie termine sa première année major de promotion, devant 3 000 étudiants, et se met à travailler durant l'internat à la création de son entreprise. « J'ai arrêté mes études de médecine pendant 2 ans, en neuvième année, pour monter ce projet qui me tenait vraiment à cœur », précise-t-il. Ce qu'il souhaite, c'est changer l'approche du soin, pas seulement en augmentant l'espérance de vie, mais en améliorant la qualité de vie des patients.

« NOUS DEVONS ÊTRE MOINS TECH. LE NUMÉRIQUE DOIT ÊTRE PLUS PRAGMATIQUE ET AU SERVICE DE L'HUMAIN »

INTERFACE HUMAINE

C'est pour eux qu'il a pensé son produit. « Pour concevoir Satelia, on est parti de ce qu'on voyait sur le terrain : la majeure partie des patients est âgée ou dans l'impossibilité médicale de se servir d'outils technologiques. » C'est pourquoi une personne sur deux dans l'entreprise, dont l'activité consiste à faire de l'analyse de risque dans différentes pathologies, sans utiliser d'objet connecté, est une infirmière (il en a embauché 18, dont 12 en 2020) ou un médecin (ils sont au nombre de 4).

« Les infirmières se chargent de faire l'interface avec les patients les plus fragiles. On crée du lien en misant tout sur l'humain plutôt que sur la technologie et ça change la donne », assure Nicolas Pagès, dont les applications de suivi en cardiologie ont été parmi les premières à

NICOLAS **PAGÈS**
médecin anesthésiste-réanimateur
et cofondateur de Satelia

© D.R.

être remboursées par la Sécurité sociale (depuis 2018), et qui revendique ce modèle économique singulier. « On ne cherche pas à vendre, c'est d'ailleurs pour cela qu'on n'a pas une histoire de levée de fonds énorme », tient à préciser le jeune médecin. La crise sanitaire, qu'il a subie de plein fouet sur le terrain, au service de réanimation thoracique du CHU de Bordeaux pendant le premier épisode Covid, et en réanimation à l'hôpital de Libourne durant le second, a confirmé ses orientations : « Nous devons être moins tech. Le numérique doit être plus pragmatique et au service de l'humain », tranche-t-il.

DÉCLICS

Son projet, le jeune médecin l'a mûri au fil de ses différentes rencontres, au sein du CHU de Bordeaux, avec Anne Ferrer notamment, ancienne directrice des finances aujourd'hui directrice générale adjointe du CHU de Toulouse ; avec des membres de l'Agence régionale de santé, comme Benoît Elleboode, alors directeur médical, aujourd'hui directeur général de l'ARS Nouvelle-Aquitaine, « qui a participé à forger ce projet e-santé dont le caractère principal n'est pas technique, mais véritablement de santé » ; ou aujourd'hui Yann Bubien, « l'une des rares personnes derrières lesquelles je m'aligne », affirme-t-il. Et si ses études de médecine lui ont avant tout « appris à apprendre », c'est son expérience à la tête de la prépa de médecine Médical Science, à Bordeaux, qui l'a initié à l'entrepreneuriat. « L'animation de cette structure, dont j'ai été directeur pendant plus de 6 ans, m'a permis d'acquérir des compétences sur ce qu'était un budget, la gestion des ressources humaines… C'est ma première expérience extra-médicale », explique-t-il.

L'autre déclic, ce sont les hackathons santé organisés par la Région Nouvelle-Aquitaine au CHU de Bordeaux, qui lui ont montré « qu'avec la bonne équipe, des ingénieurs, des designers, des médecins et une idée, on pouvait faire des choses incroyables ». Cette notion d'équipe est restée ancrée chez Nicolas Pagès, et celui qui a temporairement laissé les rênes de son entreprise – dont il reste président – à ses cadres, pour terminer sereinement ses études, l'assure : « pour réussir à changer les choses, il faut être entouré : tout ce qui compte, c'est l'équipe ».

SATELIA EN CHIFFRES

Date de création
2017

40 salariés,
dont **18 infirmières**
et **4 médecins**

3 600 patients
déjà suivis

8 applications
de suivi médical

3 applications
de suivi remboursées
en cardiologie

183 établissements
de santé utilisateurs

« POUR RÉUSSIR À CHANGER LES CHOSES, IL FAUT ÊTRE ENTOURÉ : TOUT CE QUI COMPTE, C'EST L'ÉQUIPE »

REMERCIEMENTS

Animé par « la gratification d'avoir aidé les gens », Nicolas Pagès, qui travaille 7 jours sur 7 et se consacre à Satelia le soir après ses heures de travail à l'hôpital, l'admet : « Leurs remerciements, c'est ce qui m'engage à continuer, à me lever tous les matins et à donner un peu plus que la moyenne des gens ». Et s'il assure ne pas faire tout cela « pour la reconnaissance, l'argent ou le pouvoir », le jeune homme, qui habite toujours dans son appartement d'étudiant près de l'hôpital Pellegrin, a désormais l'ambition de terminer ses études et de continuer d'exercer. « Je suis médecin avant tout », dit-il. Son diplôme lui donnera aussi « la crédibilité et la légitimité » qui lui permettront de « faire partie de ces hommes et femmes qui ont véritablement changé les choses ».

© D. R.

L'ACTU PRÈS DE CHEZ VOUS

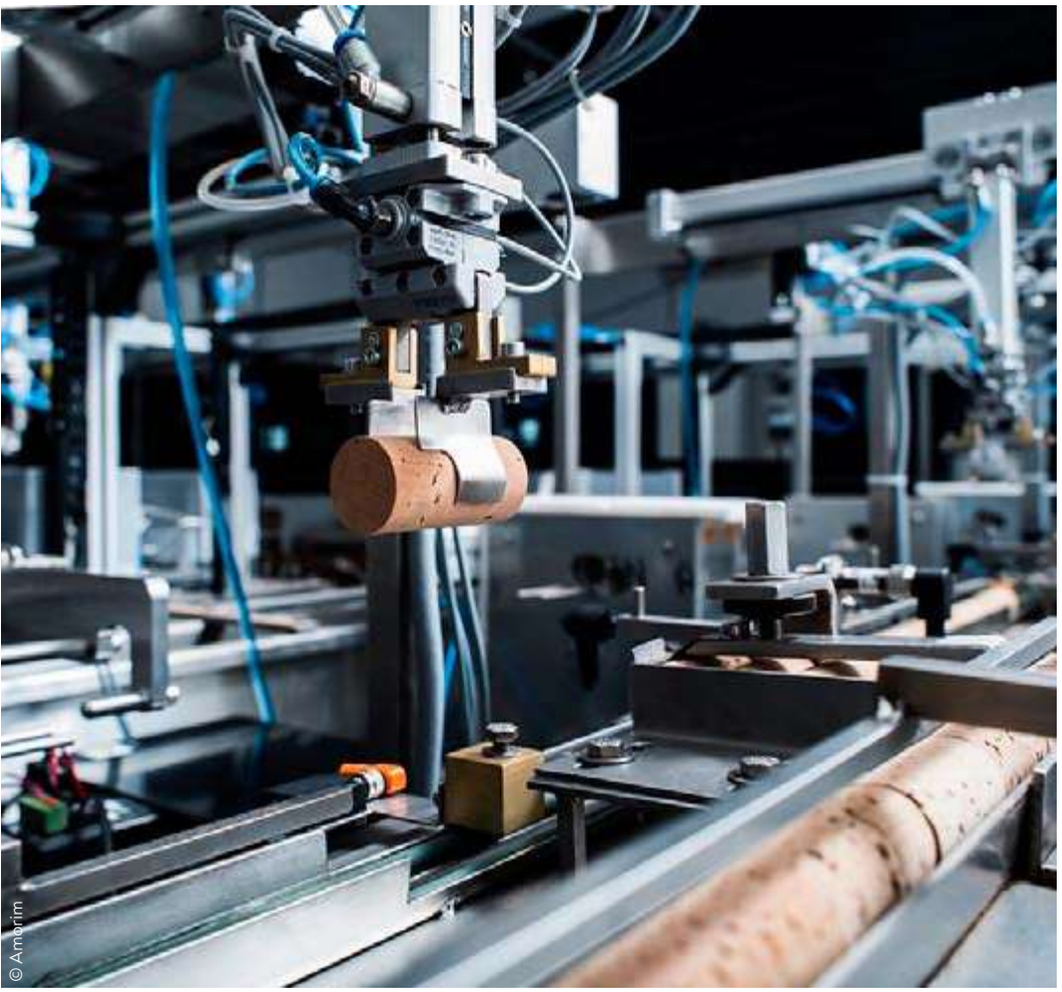
© Amorim

EYSINES
AMORIM SUPPRIME LE GOÛT DE BOUCHON

Le goût de bouchon, ces odeurs et goûts indésirables trouvés dans le vin, est principalement causé par le trichloroanisol (TCA). Le premier producteur mondial de liège, le groupe portugais Amorim, installé à Eysines, vient de dévoiler deux prouesses technologiques dans sa lutte contre le TCA et lance deux nouveaux procédés. « Naturity et Xpür sont le résultat de l'engagement total et de l'esprit d'innovation de nos équipes de R&D », a déclaré Antonio Amorim, PDG du groupe. Naturity extrait plus de 150 composés volatils dont le TCA sans altérer les propriétés du bouchon et s'avère la technologie la plus efficace pour éliminer le TCA dans les bouchons naturels. Le procédé Xpür, quant à lui, tout en se montrant économe en énergie et en CO_2, conserve les propriétés physico-mécaniques du liège dans les bouchons micro-agglomérés, sans traitement chimique additionnel, tout en luttant de la manière la plus performante contre le TCA. Grâce à ces deux innovations, le groupe Amorim va certainement renforcer la préférence des consommateurs pour le liège.

MARTILLAC
UN NOUVEAU PRIX POUR LA DEEPTECH OCEAN DX

Et de trois pour Ocean Dx. La start-up bordelaise accompagnée par Unitec, spécialisée dans le diagnostic *in vitro* des maladies infectieuses, est lauréate du concours i-Nov 2020 6e vague du Secrétariat général pour l'investissement et recevra dans ce cadre 440 000 euros. Ils viennent s'ajouter aux 200 000 euros obtenus par l'entreprise dans le cadre de l'aide à l'innovation octroyée par le service Start-up de la Région Nouvelle-Aquitaine, mais également aux 250 000 euros issus du prix du concours i-Lab 2020 du ministère de l'Enseignement supérieur, de la recherche et de l'innovation. Soit au total 890 000 euros qui vont permettre à Ocean Dx « d'adapter le test rapide de diagnostic du sepsis aux automates déjà présents dans les hôpitaux », précise dans un communiqué Franck Tarendeau, président et cofondateur, avec Cyril Dian, de l'entreprise. Avec ces gains, Ocean Dx souhaite également développer des tests rapides pour les méningites, les pneumonies et la maladie de Lyme.

NOUVELLE-AQUITAINE
LE DÉFI DE LA RÉNOVATION ÉNERGÉTIQUE

L'État, le conseil régional de Nouvelle-Aquitaine, l'ADEME, l'ANAH Nouvelle-Aquitaine, ainsi qu'Engie, Total Marketing France, Société d'importation Leclerc, Gaz de Bordeaux, Soregies et Séolis, ont signé, le 18 janvier, la convention régionale de mise en œuvre du Programme « Service d'accompagnement pour la rénovation énergétique » (SARE), en association avec Bordeaux Métropole. Le secteur du bâtiment (résidentiel et tertiaire) constitue le premier secteur consommateur d'énergie avec 41 % du bilan énergétique et contribue à hauteur de 20 % aux émissions de gaz à effet de serre. S'ajoute un enjeu social. Dans la région, 1 habitant sur 7 est touché par la disparité énergétique. L'efficacité énergétique des logements constitue un levier d'action essentiel pour atteindre les objectifs de la stratégie nationale bas carbone. La convention prévoit de mobiliser 27,3 M euros sur les 3 ans à venir dont 13,7 M euros financés par l'État à travers le programme SARE et 10,2 M euros par la Région Nouvelle-Aquitaine.

© D.R.

BORDEAUX
SACRE D'UNE MEILLEURE APPRENTIE DE FRANCE

Morgane Benich, apprentie en bac pro commerce au Campus du Lac à Bordeaux, vient d'être sacrée Meilleure Apprentie de France 2020 dans la catégorie Vente Étalagiste. Sur les 250 candidats inscrits au concours 2020, seuls 9, dont deux apprenties du Campus du Lac, s'étaient qualifiés pour la finale organisée à Saumur le 15 janvier dernier. À l'issue des épreuves, Morgane, à tout juste 20 ans, a décroché la médaille d'or nationale, après 3 heures d'épreuves pour réaliser la plus belle vitrine de magasin sur le thème imposé des jeux olympiques de Tokyo.

© D.R.

© D.R.

AUTOMOBILE
COMMENT GRYP VEUT DEVENIR LEADER DE L'IMPRESSION 3D

La société basée à Mérignac, spécialisée dans l'impression 3D de pièces automobiles, fait entrer le family office SkalePark (Jean-François Clédel et Yvan Cantou) à son capital pour accélérer son développement. Fondée à Bordeaux en 2017 par Gauthier Laviron et Bastien Vanlathem, accompagnée par Unitec, Gryp a débuté son activité par la fabrication de pièces détachées de voitures de collection introuvables. Devant son succès international (avec 4 000 clients dans le monde), la start-up a décidé « d'étendre son offre aux professionnels du marché prémium ainsi qu'à des acteurs du sport automobile », précise l'entreprise dans un communiqué. « Grâce à cette levée de fonds, nous allons accroître nos capacités et notre gestion de production, mais aussi notre force commerciale. Cela passe évidemment par l'embauche de nouveaux collaborateurs, mais aussi par des investissements de production et le développement de nouveaux outils (…) », indique dans un communiqué Gauthier Laviron, qui l'assure : « la réputation de Gryp s'est construite jusqu'à présent par la bouche à oreille. Nous avons maintenant les moyens de l'étendre considérablement ».

BORDEAUX
ETHICDRINKS « ENTREPRISE À MISSION »

Créée en octobre 2019, la société EthicDrinks est depuis lors devenue le premier négoce vert de France. Elle propose à la vente des vins bios dont la logistique, le transport et le packaging ont l'impact environnemental le plus faible possible. Suppression des capsules, utilisation de colle végétale pour les étiquettes en papier recyclable, verre foncé, bouchons naturels. En 2021, la jeune pousse bordelaise devient « Entreprise à mission » pour « rendre le monde du vin plus respectueux de l'environnement en s'inscrivant dans une démarche de développement durable pour la planète et pour les consommateurs ». Elle s'engage dans 5 objectifs : limiter et compenser les émissions de CO_2, éliminer le plastique dans les produits et les emballages, réaliser des actions en faveur de l'environnement, commercialiser uniquement des vins ayant un label certifié et agir pour la préservation de la biodiversité. Depuis ce mois de janvier, EthicDrinks est accompagnée par le Village by CA Aquitaine.

© EthicDrinks

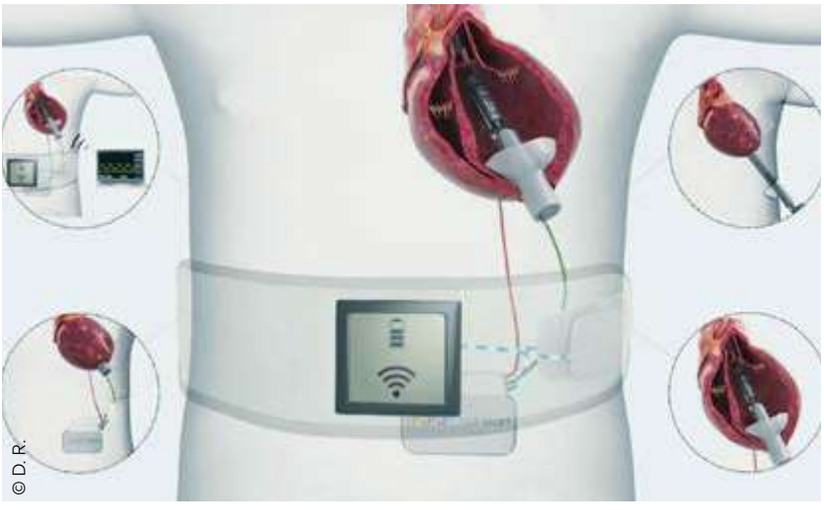
© D. R.

BORDEAUX
TEST RÉUSSI POUR FINEHEART

L'insuffisance cardiaque est la deuxième cause de mortalité. Les cas graves de cette maladie dégénérative nécessitent le recours à un appareil améliorant la capacité de pompage du ventricule gauche. Les dispositifs actuels sont volumineux et provoquent d'importantes lésions au niveau du myocarde. La société FineHeart, dont le siège est à Bordeaux, a développé un accélérateur de débit intraventriculaire (ICOMS) d'à peine 10 cm respectant la circulation sanguine naturelle. Elle vient de procéder avec succès à l'expérimentation d'un système de transfert d'énergie transcutané (TET), dispositif sans fil qui permet de recharger la batterie de l'ICOMS en évitant un câble percutané, une des causes majeures d'infection et de complications pour les patients implantés. « Nous sommes ravis d'avoir levé ce verrou technologique majeur que constitue l'alimentation énergétique des dispositifs implantables d'assistance cardiaque », se réjouit FineHeart dans son communiqué.

CARNET

Début janvier, **Laure de LAMBERT COMPEYROT**, directrice générale du château Sigalas-Rabaud, 1er cru classé de Sauternes, a été élue à l'unanimité à la présidence de la Route des Vins de Bordeaux en Graves et Sauternes. Cette structure unique rassemble 6 partenaires viticoles et touristiques pour la promotion de leur région et séduire plus de visiteurs sur l'ensemble du territoire (syndicats viticoles Graves, Pessac-Léognan, Sauternes et Barsac, communautés de communes Montesquieu, Convergence Garonne et Sud-Gironde). Laure de Lambert Compeyrot a débuté dans le secteur de l'art, puis a créé une entreprise publicitaire, avant de retrouver sa terre natale dans l'appellation prestigieuse de Sauternes. Elle y a créé un vin blanc sans soufre, un nouveau café séché en barriques de Sauternes… Une inventivité qu'elle compte mettre au service de la Route des Vins de Bordeaux en Graves et Sauternes pour en faire un incontournable du paysage bordelais. Elle succède à **Tristan KRESSMANN**, qui assure désormais les fonctions de trésorier.

© Chateau Sigalas-Rabaud

© D.R.

PESSAC
PRIMOBOX AUGMENTE SON CAPITAL DE 4 MILLIONS D'EUROS

La société experte dans la dématérialisation des processus RH, dont l'activité a été dopée par les périodes de confinement et la mise en place généralisée du télétravail, accélère son développement en réalisant une augmentation de capital de 4 millions d'euros. En ligne de mire : une vingtaine de recrutements en 2021 pour compléter l'équipe de 45 collaborateurs que compte l'entreprise. Spécialiste de l'accompagnement des Directions des Ressources Humaines des ETI et grands comptes dans leur quotidien, avec près de 450 clients, Primobox, qui a atteint un chiffre d'affaires de 4,5 millions d'euros en 2020, entend passer la barre des 10 millions en 2021, et s'étendre aux marchés européens d'ici 2023. Tout en maintenant une politique RSE volontariste, priorité du dirigeant et cofondateur de l'entreprise, Ludovic Partyka.

JEUX VIDÉO
ASOBO FAIT ENTRER LE FONDS SAGARD NEWGEN À SON CAPITAL

Il s'est illustré pour ses qualités créatives originales en 2019 avec « A Plague Tale : Innocence », Pégase du meilleur jeu vidéo. Il a plus que démontré ses compétences techniques en 2020 avec le nouvel opus de la série mythique « Microsoft Flight Simulator », encensé par la critique, qui a déjà réuni plus de 2 millions de joueurs dans le monde. Le premier développeur indépendant français de jeux vidéo, le bordelais Asobo Studio, qui emploie 220 personnes à la Cité Mondiale, fait de nouveau l'actualité début 2021 avec l'ouverture de son capital, jusqu'ici détenu par ses 12 cofondateurs, au fonds Sagard NewGen et à ses salariés. « Nous avons été séduits par l'enthousiasme, le pragmatisme et la flexibilité de l'équipe de Sagard NewGen. Leur capacité à saisir les enjeux spécifiques à notre industrie et à comprendre notre ADN nous ont définitivement convaincus », ont commenté Sebastian Wloch, David Deleine et Grégory Carreau, respectivement CEO, CCO et COO d'Asobo Studio. Selon le journal *Les Échos*, cette prise de participation minoritaire, d'environ 20 millions d'euros, valoriserait l'entreprise bordelaise 65 millions d'euros.

© D. R.

© D. R.

CARNET

Claire BOUCHAREISSAS vient de prendre ses fonctions de directrice de la communication de la Ville de Bordeaux. Diplômée de commerce international à Paris XI et du 2e cycle de l'Institut supérieur de publicité et de communication (Sup de Pub - Paris), elle est dans la com depuis plus de 30 ans. De 1990 à 2001, elle a été tour à tour directrice de l'information de la Mutualité française (Paris), conseillère technique au Cabinet du Président de l'Assemblée nationale et directrice de la communication d'Uniformation (Paris). Indépendante depuis 2001, Claire Bouchareissas a créé sa propre agence de communication, puis un collectif d'experts en communication, abcYz, en 2014. Elle succède à **Marie-Laure HUBERT NASSER**.

BARREAU DE BORDEAUX
DES VŒUX OFFENSIFS

Le Bâtonnier des Avocats de Bordeaux Christophe Bayle présentait les vœux du Barreau mardi dernier à l'Athénée municipal en petit comité, restrictions sanitaires obligent. Après la grève « dure » des avocats durant deux mois puis la crise du Covid, l'année 2020 a été particulièrement chargée pour tous les professionnels de justice. « Dans cette crise, le Barreau de Bordeaux a répondu présent avec de très nombreuses permanences pour les employeurs et les salariés », a rappelé le Bâtonnier qui a aussi affirmé sa volonté d'être encore plus aux côtés des entreprises à travers le Club des Experts lancé fin 2020 et qui se poursuit en partenariat avec le CIC et bientôt un partenariat avec le Crédit Agricole. Ces vœux offensifs ont aussi été l'occasion pour Christophe Bayle de présenter en avant-première la création de la plateforme Mineurs Non Accompagnés élaborée en collaboration avec le Conseil Départemental de la Gironde.

L'ŒIL DU COACH

par Clio Franguiadakis, à Bordeaux.

Développement des performances & potentiels. Facilitation du changement & de la coopération.

© atelier Gallien

RÊVER EN TEMPS DE CRISE LA CLÉ DE NOTRE RÉSILIENCE ?

Quel que soit le type de crises traversées, l'être humain a toujours su s'adapter et mettre en place les changements nécessaires à sa survie. Nous avons donc en nous les ressources pour surmonter les épreuves de la vie, à condition de nous faire confiance. Et si nos rêves étaient aujourd'hui la clé de notre résilience, pour tenir bon sur la durée et rester en bonne santé ?

RÊVE OU RÊVERIE ?

Laissons de côté le cauchemar qui suscite anxiété ou terreur. Concentrons-nous sur l'aspect positif du rêve, cette activité mentale durant notre sommeil, fruit de notre inconscient, qui représente nos désirs comme s'ils étaient accomplis. En situation d'éveil, le rêve devient rêverie : un état de conscience agréable dans lequel notre esprit vaque à ses occupations : pensées, songes, réflexions, images, idées, productions de toutes sortes.

NOS RÊVERIES ONT DU SENS

Nos rêves éveillés représentent nos désirs refoulés que nous n'osons pas réaliser au grand jour, ou que nous remettons à plus tard sous prétexte que ça n'est pas le bon moment. Ils servent à réguler nos états émotionnels et la vision de notre vie passée, et à anticiper l'avenir. Nous avons tous des rêves qui ne demandent qu'à être entendus et représentent notre élan vital, notre paix intérieure malgré les épreuves.

« UN HUMAIN SANS RÊVE EST COMME UN OISEAU SANS AILES DANS LE JARDIN D'EDEN. »

VINCENT AVANZI

RÊVER EST CULTUREL

On ne peut se projeter dans l'avenir et oser rêver que si notre esprit y a été préparé dans l'enfance. Il est cependant possible de reparamétrer notre cerveau à l'âge adulte. Malheureusement, certaines familles expriment beaucoup d'interdits à leurs enfants, estimant que leurs rêves sont utopiques ou perte de temps, préférant du concret, logique et pragmatique.

Repensez à votre enfance :

- Votre famille avait-elle le goût de la lecture ? Encourageait-elle l'imaginaire, fantaisie et créativité ?
- Qui étaient vos héros de contes et légendes ? Quels livres ou séries télé dévoriez-vous des heures durant ? Quels personnages historiques ou spirituels vous ont inspiré(e) ? En quoi leur quête et contribution au monde vous influencent encore ?
- Que rêviez-vous de devenir à l'âge adulte et pour quelles raisons ?

NOS RÊVES PARLENT DE NOS BESOINS ET MOTIVATIONS

... qui ont un caractère vital pour rester en bonne santé. Nous dédions (in)consciemment une grande partie de notre temps et énergie à leur satisfaction. Ils se traduisent en valeurs abstraites, moteurs de nos réactions et actions, qui nous guident dans nos choix et déterminent nos priorités. Tout comme nos émotions, nos

besoins et valeurs nous mènent par le bout du nez et emplissent nos rêves ! Voilà de quoi les identifier :
- Dessinez votre portrait chinois : si vous étiez un animal, objet, élément, paysage, personnage célèbre, parfum, couleur... : vous seriez... parce que vous avez besoin de... et que cela révèle telles valeurs...
- Observez votre reflet dans le miroir : quel est votre plus beau souvenir, anniversaire, voyage, votre plus belle rencontre ? Que révèlent-ils de vous ?
- Quelles activités de loisirs vous occupaient, enfant, des heures durant et vous mettaient en énergie ?
- Imaginez-vous gagner au Loto 1 million d'euros : qu'en faites-vous et comment occupez-vous vos journées ?
Puis synthétisez vos réponses et clarifiez ce qui vous fait rêver en termes de « faire », « avoir » ou « être ». Enfin, déterminez ce qui vous motive intrinsèquement, afin que vos décisions, actions et relations soient justes.
- Pensez à ce que vous souhaitez vivre : altruisme, liberté, autonomie, aventure, défi, carrière, collaboration, confiance, respect, relations, intensité, justice, prestige, reconnaissance, sécurité, stabilité, stimulation intellectuelle, simplicité, transparence, voyages... ?
- Qu'est-ce que cela dit de vous ? Vos motivations sont-elles centrées sur vous, sur les autres ou sur l'environnement ? Et comment cela se traduit-il dans vos rêveries ?

TOP 15 DES RÊVES DES FRANÇAIS :

Voyages, belle voiture et maison, saut en parachute, randonnée en pleine nature, médaille sportive, célébrité ou gain au loto. Et également d'apprendre à peindre, jouer du piano. Et enfin et surtout de vivre le grand Amour, fonder une famille, vaincre la maladie, créer son entreprise, être heureux...
Nos rêves évoluent en fonction de notre âge et environnement, de nos réussites et épreuves traversées. Après 10 mois de crise, nos rêves ressemblent davantage à dormir sereinement, rester en bonne santé, prendre un café en terrasse, aller au restaurant, faire la fête, assister à un concert, visiter un musée, reprendre nos loisirs en club, aller à l'océan, changer de vie, pouvoir s'embrasser sans crainte.
Et vous : qu'est-ce qui vous tient le plus à cœur aujourd'hui ? Que pouvez-vous réaliser sans attendre ?

VEILLONS SUR NOS REGRETS POTENTIELS

Savez-vous que les gens, sur leur lit de mort, regrettent de n'être pas passés à l'action ou de s'être oubliés, d'avoir trop travaillé et remis leurs projets à plus tard, de n'avoir pas profité du temps présent ni su montrer leur reconnaissance ou amour à leur entourage, de n'avoir pas cru en leur propre chance ni pris les bonnes décisions au bon moment par peur de... La liste est longue, et c'est généralement en temps de crise ou en début d'année que l'on prend de bonnes résolutions, qui s'envolent parfois peu après. Aurions-nous la mémoire courte ?
Et vous qui êtes encore jeune : quels sont vos regrets ?

« NE MUSELONS PAS NOS ASPIRATIONS ! QUE SERIONS-NOUS SANS ELLES ? »

AMOS OZ

NOS RÊVES : UNE QUESTION DE DÉLOYAUTÉ

La crise est-elle propice à votre petite voix intérieure saboteuse au moment où vous rêvez, qui vous bloque... à cause de... parce que... laissant la place à de vives émotions, vous empêchant de...
Vous dites-vous : je dois, je n'ai pas le choix, je suis contraint de, on verra plus tard ? Je veux être ou réa-

liser... mais je n'y arriverai jamais ? Est-ce bien réaliste en temps de crise ? Vite... vite... vite... travailler dur... gagner de l'argent... être fort... faire des efforts... pour ne pas perdre ni manquer.
En voilà des messages saturés d'interdits ! Ils vous empêchent de passer à l'action et de vivre pleinement le présent. Alors que, après réflexion, il est tout à fait permis d'être soi-même, de changer les choses, d'agir et réaliser ce qui vous tient à cœur, et de ressentir plaisir et bonheur ! Il est grand temps d'oser être déloyal(e) aux sous-entendus et interdits de votre entourage, et de mettre en œuvre ce qui vous tient tant à cœur !
- Qu'avez-vous fait de très différent et audacieux dans les 5 dernières années, que vous n'auriez jamais osé faire précédemment ?
- Qu'aimeriez-vous accomplir d'incroyable avec votre équipe, vos partenaires, vos amis ou votre époux(se) en 2021 ?
- Et avec une baguette magique, ça ressemblerait à quoi ?

NOS RÊVES SONT NOTRE MÉLODIE

Nos rêves éveillés sont la représentation idéale de ce que nous désirons et voulons réaliser, qui nous détend, nous fait vibrer et nous inspire, nous met en joie et nous regonfle d'énergie. Nos rêves représentent le fil rouge de notre existence : notre élan de vie, de créativité et de liberté.
- Qu'est-ce qui pourrait vous procurer un sentiment d'harmonie, satisfaction, joie, épanouissement, optimisme, confiance en vous et en l'avenir, et ce malgré la crise ?
Chérissons nos rêves car ils nous maintiennent en vie et permettent de voir la vie en couleur malgré les épreuves. Si rêver en temps de crise est raisonnable, c'est surtout une nécessité !

Osez l'Odyssée !
... et réalisez vos projets ...

© Shutterstock

LA COMMANDE PUBLIQUE

SOUS LES FEUX DE L'ACTUALITÉ

par Cyril CAZCARRA,

avocat, associé-gérant NOYER-CAZCARRA
Avocats à Bordeaux - Maître de conférences associé,
Université de Bordeaux

© D. R.

Rares, décidément, sont les périodes où la commande publique n'occupe pas une place de choix dans l'actualité juridique.

Sans même revenir sur l'arsenal de textes que le Gouvernement a dû, entre les mois de mars et octobre derniers, adopter dans l'urgence imposée par la crise sanitaire qui a subitement frappé notre territoire, conduisant d'ailleurs ainsi à la naissance d'un véritable droit spécial de la commande publique au temps de la pandémie de Covid-19 (v., notamment, notre commentaire de l'ordonnance n° 2020-319 du 25 mars 2020 portant diverses mesures d'adaptation des règles de passation, de procédure ou d'exécution des contrats soumis au Code de la commande publique, EJG du 8 mai 2020), les conséquences, sans cesse plus étendues, provoquées par cette épidémie qui n'en finit pas, ont amené les parlementaires à saisir l'occasion de l'examen du projet de loi d'accélération et de simplification de l'action publique, qui concernait assez peu, au départ, la commande publique, pour y introduire diverses dispositions la touchant très directement. Dispositions qui ont été validées (avec quelques précisions) par le Conseil constitutionnel (décision n° 2020-807 DC du 3 décembre 2020).

Outre la création d'un dispositif pérenne permettant, en cas de circonstances exceptionnelles, d'adapter les règles fixées par le droit commun de la commande publique – c'est le sens de l'autorisation donnée au Gouvernement de mettre en œuvre par décret, dans ce type de circonstances, des mesures dérogeant aux règles normales de passation et d'exécution des marchés publics et des concessions (art. 132) –, la loi (n° 2020-1525) dite ASAP promulguée le 7 décembre dernier renforce, dans le prolongement d'une ordonnance (n° 2020-738) du 17 juin 2020 qui avait instauré trois séries de mesures ayant pour objectif de soutenir les entreprises fragilisées par la crise sanitaire, la protection de celles qui sont placées en redressement judiciaire, tant lors de la passation d'un marché public ou d'une concession que durant leur exécution (art. 131).

Désormais, en effet, une entreprise admise à la procédure de redressement judiciaire mais bénéficiant d'un plan de redressement ne peut plus être exclue d'une consultation lancée en vue de la conclusion d'un contrat public.

Parallèlement, lorsque le titulaire d'un marché public ou un concessionnaire est admis à la procédure de redressement judiciaire en cours d'exécution de son contrat, celui-ci ne peut plus être, dorénavant, résilié pour ce seul motif : il sera donc maintenu, sauf en cas de refus ou de silence de l'administrateur judiciaire mis en demeure de le poursuivre ou de défaut de paiement de certaines créances exigibles au cours de la période d'observation. Ce qui imposera ainsi aux acheteurs publics et aux autorités concédantes d'être encore plus vigilants sur la santé financière de leurs cocontractants.

La loi ASAP entend également faciliter, dans un but d'accélération de leur signature, les marchés (et avenants) sans formalités dans les secteurs confrontés à des difficultés économiques significatives ou qui constituent des vecteurs essentiels du plan de relance annoncé, le 3 septembre dernier, pour redresser l'économie et bâtir la « France de demain » (art. 131). Dès lors, en effet, qu'un « motif d'intérêt général » le justifiera, un acheteur pourra passer un marché sans publicité ni mise en concurrence préalables. Cette dérogation laisse, à première vue, pantois le juriste attentif, qui sait que cette notion fonctionnelle n'est *a priori* pas faite pour permettre d'écarter volontairement les règles de mise en compétition des opérateurs économiques, notamment au regard des exigences imposées, à cet égard, par le droit communautaire.

La Direction des affaires juridiques (DAJ) du ministère de l'économie et des finances a donc dû immédiatement préciser que cette dérogation n'est pas laissée à la libre appréciation des acheteurs publics et qu'elle ne pourra jouer que lorsque les règles de publicité et de mise en concurrence habituellement applicables apparaissent « manifestement contraires » au motif d'intérêt général invoqué. Mais aussi, pourrait-on ajouter, lorsqu'elle sera compatible avec le droit de l'Union

LA LOI ASAP RENFORCE LA PROTECTION DES ENTREPRISES PLACÉES EN REDRESSEMENT JUDICIAIRE TANT LORS DE LA PASSATION D'UN MARCHÉ PUBLIC OU D'UNE CONCESSION QUE DURANT LEUR EXÉCUTION

LA LOI ASAP PRÉVOIT AUSSI L'OBLIGATION DE CONFIER À DES PME OU À DES ARTISANS UNE PART DE L'EXÉCUTION DES MARCHÉS PUBLICS GLOBAUX

européenne. Au point qu'elle ne devrait concerner, en pratique, que les marchés inférieurs aux seuils des directives européennes.

Par ailleurs, et afin de contribuer à la reprise de l'activité dans le secteur des chantiers publics, la loi ASAP, poursuivant un mouvement enclenché, dans le même objectif, par une ordonnance (n° 2020-893) adoptée le 22 juillet 2020 (qui avait notamment relevé le seuil de dispense de procédure à 70 000 € HT pour les marchés publics de travaux jusqu'au 10 juillet 2021), rehausse, jusqu'au 31 décembre 2022, à 100 000 € HT le seuil en-dessous duquel un marché public de travaux peut être passé sans publicité ni mise en concurrence (art. 142).

Cette même loi du 7 décembre dernier prévoit aussi l'obligation de confier à des petites ou moyennes entreprises (PME) ou à des artisans une part de l'exécution des marchés publics globaux, qui voient ainsi leur régime en matière d'accès des PME-TPE s'aligner sur celui des marchés de partenariat. Pérennisant, en effet, le dispositif qui avait été prévu par l'ordonnance précitée du 17 juin 2020, son article 131 prévoit que le titulaire d'un marché de conception-réalisation, d'un marché global de performance ou d'un marché global sectoriel est tenu de confier à des PME ou à des artisans une quote-part minimale des prestations, laquelle devant d'ailleurs constituer un critère d'attribution du marché global concerné.

Comme si ces nouveautés apportées par la loi ASAP (et encore n'avons-nous sélectionné que les principales !) ne suffisaient pas à maintenir en éveil les donneurs d'ordre publics et les opérateurs qui choisissent de participer à la commande publique, deux nouveautés majeures vont découler de l'adoption très probable du grand projet de loi portant lutte contre le dérèglement climatique qui devrait être présenté le mois prochain.

« Rendre la clause environnementale obligatoire et l'étendre à tous les marchés publics » : reprenant partiellement une proposition émise par la Convention citoyenne pour le climat (objectif 7), qui a voulu « envoyer un signal fort » aux organismes publics en leur imposant d'utiliser l'achat public comme levier pour inciter les entreprises à s'engager dans la transition écologique, l'article 15 de ce projet de loi impose aux acheteurs publics de prévoir, pour choisir toute offre, au moins un critère de sélection prenant en compte ses caractéristiques environnementales. Obligation qui s'ajouterait à celle, déjà existante, d'intégrer les objectifs de développement durable lors de la définition du besoin.

En outre, les clauses figurant dans tout marché public devraient désormais prendre en compte des considérations liées aux aspects environnementaux des travaux, services ou fournitures objets du marché.

Enfin, concomitamment à ce verdissement de la commande publique, la DAJ de Bercy a dévoilé officiellement, avec d'ailleurs quelques mois de retard par rapport au calendrier initialement prévu, les projets des cinq Cahiers des Clauses Administratives Générales (CCAG) réformés et du tout nouveau CCAG des marchés de maîtrise d'œuvre, dont on attend beaucoup. Ces documents, qui doivent en principe entrer en vigueur le 1er avril prochain, ont été livrés à la consultation publique, selon la même méthode que celle qui avait été retenue lors de l'adoption du Code de la commande publique (v., à cet égard, notre commentaire in EJG du 27 juillet 2018), afin de permettre aux professionnels intéressés de présenter des propositions d'amélioration de leur rédaction. On le voit : même en période de crise aiguë, la commande publique n'est pas la laissée pour compte des pouvoirs publics.

© Shutterstock

« RENDRE LA CLAUSE ENVIRONNEMENTALE ET L'ÉTENDRE À TOUS LES MARCHÉS PUBLICS »

L'ENTREPRISE ET LES SALARIÉS

François TAQUET, avocat, spécialiste en droit du travail et protection sociale

REVUE DE RÉCENTES DÉCISIONS DE LA COUR DE CASSATION EN MATIÈRE DE DROIT DU TRAVAIL.

RÉMUNÉRATION : CONVENTION DE FORFAIT
La rémunération au forfait ne peut résulter que d'un accord entre les parties. La convention de forfait doit déterminer le nombre d'heures correspondant à la rémunération convenue, celle-ci devant être au moins aussi avantageuse pour le salarié que celle qu'il percevrait en l'absence de convention, compte tenu des majorations pour heures supplémentaires. Par ailleurs, il appartient à l'employeur qui se prévaut de l'existence d'une convention de forfait d'en apporter la preuve. (Cass soc., 9 décembre 2020, pourvoi n° 19-11519)

RÉMUNÉRATION : PRIME
Lorsqu'une prime constitue la partie variable de la rémunération versée au salarié en contrepartie de son activité, elle s'acquiert au prorata du temps de présence du salarié dans l'entreprise, au cours de l'exercice. (Cass soc., 16 décembre 2020, n° 19-12209)

SANTÉ AU TRAVAIL : HARCÈLEMENT MORAL
Pour se prononcer sur l'existence d'un harcèlement moral, il appartient au juge d'examiner l'ensemble des éléments invoqués par le salarié, en prenant en compte les documents médicaux éventuellement produits, et d'apprécier si les faits matériellement établis, pris dans leur ensemble, permettent d'en présumer l'existence. Dans l'affirmative, il lui revient d'apprécier si l'employeur prouve que les agissements avancés par le salarié ne sont pas constitutifs d'un tel harcèlement et que ses décisions sont justifiées par des éléments objectifs étrangers à tout harcèlement.
(Cass soc., 9 décembre 2020, pourvoi n° 19-13470)

LICENCIEMENT : ASSOCIATION
Il entre dans les attributions du président d'une association, sauf disposition statutaire attribuant cette compétence à un autre organe, de mettre en œuvre la procédure de licenciement d'un salarié.
(Cass soc., 2 décembre 2020, pourvoi n° 19-20508)

LICENCIEMENT : ACCIDENT DU TRAVAIL
Le licenciement intervenu pendant une période de suspension du contrat de travail consécutive à un accident du travail, et motivé par l'absence ininterrompue du salarié à l'origine de graves perturbations dans le fonctionnement de l'entreprise, rendant nécessaire son remplacement définitif est nul, car prononcé pour un motif autre que ceux limitativement énumérés par l'article L 1226-9 du Code du travail.
(Cass soc., 9 décembre 2020, pourvoi n° 19-19273)

TEMPS DE TRAVAIL : CONTRÔLE
Le recours à un dispositif de géolocalisation pour contrôler le temps de travail du personnel d'exploitation itinérant n'est pas justifié s'il existe des dispositifs moins intrusifs au sein de la société.
(Cass soc., 16 décembre 2020, pourvoi n° 19-10007)

CHANGEMENT DE POSTE :
PÉRIODE PROBATOIRE
Ayant constaté que la décision de l'employeur de mettre fin à la période probatoire était fondée sur une inaptitude du salarié à exercer ses nouvelles fonctions, la cour d'appel a pu en déduire que l'employeur, qui ne se prévalait pas d'un comportement fautif du salarié, n'avait pas pris une mesure disciplinaire. (Cass soc.,16 décembre 2020, pourvoi n° 19-14314)

CONTRAT DE TRAVAIL :
CHANGEMENT D'EMPLOYEUR
Sauf application éventuelle de l'article L 1224-1 du Code du travail (modification de la situation juridique de l'employeur), le changement d'employeur prévu et organisé par voie conventionnelle suppose l'accord exprès du salarié, qui ne peut résulter de la seule poursuite de son contrat de travail sous une autre direction.
(Cass soc., 16 décembre 2020, pourvoi n° 19-14824)

PRÉAVIS : INDEMNITÉ
L'inexécution du préavis ne peut entraîner aucune diminution du salaire et des avantages que le salarié aurait perçus s'il avait travaillé. Une cour d'appel ne saurait donc calculer l'indemnité compensatrice de préavis en fonction du salaire mensuel brut du salarié, sans tenir compte de l'avantage en nature prévu par son contrat de travail, au titre d'une voiture de fonction, et valorisé 500 euros par mois. (Cass soc., 16 décembre 2020, pourvoi n° 19-12760)

LES ECHOS EN RÉGION

© Jpeg Studios

NOUVELLE-AQUITAINE
PRIX RÉGIONAL DE LA CONSTRUCTION BOIS

Pour la cinquième année consécutive, le prix régional de la construction bois Nouvelle-Aquitaine (organisé par les interprofessions de la filière forêt bois papier) revient pour promouvoir la construction bois et récompenser les réalisations exemplaires qui valorisent les bois locaux. Destiné aux architectes, bureaux d'études techniques, maîtres d'œuvre, maîtres d'ouvrage et entreprises du bois, le prix concerne tous les bâtiments neufs ou rénovations, projets d'aménagement intérieur ou extérieur en bois (publics et privés), construits en Nouvelle-Aquitaine entre le 1er janvier 2019 et le 1er janvier 2021 et n'ayant pas concouru aux éditions précédentes. Le jury composé de partenaires régionaux et nationaux du secteur de l'architecture et du bâtiment, décernera ses prix en juin prochain.
Candidature jusqu'au 15 mars 2021 sur constructionbois-na.fr

NOUVELLE-AQUITAINE
AIDES AUX ENTREPRISES : CONVENTION ENTRE LA RÉGION ET LA CCI

Le conseil régional et la chambre de commerce et d'industrie Nouvelle-Aquitaine ont signé une convention de partenariat sur deux ans, le 21 janvier, pour un accompagnement des TPE et PME/PMI au plus près du terrain. Elle aura notamment pour objectifs d'aider les entreprises impactées par la crise économique à identifier et de mettre en œuvre les actions stratégiques nécessaires à leur pérennité ; d'anticiper les transitions régionales numériques, écologiques et énergétiques et de poursuivre le renforcement des filières économiques régionales. Autres orientations : renforcer l'internationalisation des entreprises et faire de la Nouvelle-Aquitaine un territoire tendant vers le « zéro déchet » à l'horizon 2030.

© D. R.

NOUVELLE-AQUITAINE
ÉVÉNEMENTIEL : NAISSANCE DE L'UMENA

Une vingtaine de professionnels néo-aquitains ont créé en décembre dernier l'Union des métiers de l'événementiel en Nouvelle-Aquitaine (UMENA). La structure qui regroupe une large gamme de métiers (traiteurs, décorateurs, scénographes, chefs de projet, fleuristes, techniciens, hôtesses) compte bien défendre les intérêts du secteur en période de crise sanitaire et construire la reprise de manière collective. L'association coprésidée par les Bordelais Fabrice Guérineau (Bordeaux Réunions), Philippe Rondot (Co-nect) et Carole Marvier (agence Mademoiselle Loyal) annonce la mise en place d'actions de formation, de communication et de promotion portant aussi bien sur les événements que sur les destinations en partenariat avec l'Union française des métiers de l'événement (Unimev), et sera soutenue par l'Association des professionnels de la communication (Apacom) en Nouvelle-Aquitaine pour rendre visibles ses actions.

NOUVELLE-AQUITAINE
GEDEC : 1ER SALON DE LA GESTION DES DÉCHETS ET DE L'ÉCONOMIE CIRCULAIRE

JC. O, initiateur d'événements BtoB dans le secteur de l'environnement et Congrès et expositions de Bordeaux annoncent pour les 28 et 29 avril prochains, le premier GEDEC, salon de la gestion des déchets et de l'économie circulaire, au Palais des congrès de Bordeaux. Au programme sur 3 000 m² : 70 exposants (industriels, partenaires, fédérations, PME...), un village innovation avec une quinzaine de start-up proposant des technologies innovantes, des conférences thématiques et des rencontres business pour trouver de nouveaux partenaires, fournisseurs et clients.

NOUVELLE-AQUITAINE
TROIS AGENCES RÉCEPTIVES BIARROTES SE REGROUPENT

Face aux difficultés que rencontre le tourisme d'affaires en raison de la crise sanitaire, trois entreprises réceptives biarrotes (Biarritz for Events, Evenida et Esprit basque) viennent de se regrouper au sein du Groupement d'intérêt économique (GIE) BEES. Les trois agences qui garderont leur activité propre en matière d'organisation de séminaires, s'associeront au sein du GIE pour mutualiser leurs moyens et répondre ensemble aux demandes des organisateurs de congrès, de conventions et de salons et envisagent de se lancer elles-mêmes à terme dans l'organisation de salons. Partenaire de Biarritz tourisme, l'office de tourisme et de congrès de Biarritz qui s'est positionné pour devenir « Destination Internationale Responsable » avec l'obtention de la norme ISO 20-121, BEES affiche également son ambition de développer un tourisme d'affaires écoresponsable.

© D. R.

© D.R.

LOT-ET-GARONNE

ESSAI TRANSFORMÉ POUR GAMM VERT

Le groupe Terres du Sud, première coopérative agricole de Lot-et-Garonne, a lancé début 2020, en partenariat avec le Centre de Formation Beauséjour en Gironde, la première pépinière de conseillers-vendeurs pour ses 32 magasins Gamm vert. Pendant un an, huit étudiants ont suivi 357 heures de formation en alternance, avant de se voir remettre leurs diplômes fin décembre. 100 % des étudiants sont diplômés. L'objectif de cette formation était de créer une pépinière sur trois bassins d'emploi (Agen, Villeneuve et Marmande) afin de répondre aux besoins réguliers de recrutement de conseillers-vendeurs spécialisés dans les gammes de produits des magasins, notamment « végétal », « jardin », « alimentation animale » ou encore « Le Goût de nos Campagnes » (produits du terroir issus des adhérents du groupe Terres du Sud et de producteurs locaux). Les membres du jury ont validé totalement la certification « Titre Professionnel Vendeur(se)-Conseil en Magasin » pour l'ensemble des étudiants. Cinq diplômés ont été embauchés en CDD et deux en CDI dans les magasins du groupe. De belles reconversions ont été couronnées comme celle de Sophie Dubouilh, aujourd'hui conseillère-vendeuse au Gamm vert de La Réole en Gironde. « Couturière de métier puis agricultrice pendant 20 ans, j'avais envie de travailler plus dans la vente. J'ai de suite saisi l'opportunité de pouvoir être formée puis embauchée sur le rayon Produits du Terroir « témoigne-t-elle.

NOUVELLE-AQUITAINE

MISSION PATRIMOINE, CONTRIBUTIONS LOCALES

La Mission Patrimoine, portée par Stéphane Bern, a dévoilé le montant des aides accordées à chacun des sites de maillage sélectionnés en 2020 (un par département métropolitain et collectivité d'outre-mer). 12 sites sont concernés en Nouvelle-Aquitaine dont, en Dordogne, le Château de Nontron, qui accueille le Pôle des métiers d'art : il reçoit 100 000 euros sur les 1 071 736 euros mobilisés pour des travaux de restauration urgents de mise hors d'air et hors d'eau (couvertures et façades) . La collégiale Notre-Dame d'Uzeste, en Gironde, pour la restauration de la flèche et tourelle (tranche 1, maçonnerie, couverture, charpente, ferronnerie, échafaudages, maîtrise d'œuvre) : elle reçoit 176 000 euros sur un montant de travaux d'1 049 076 €. Dans les Landes, à Brocas, l'atelier de finition et la grange à charbon vont bénéficier de 120 000 euros pour des travaux de mise hors d'eau et de sécurisation, sur un chantier de 1 076 274 euros. En Lot-et-Garonne, à Bias, le Domaine de Senelles (orangerie, chapelle) obtient 300 000 euros, pour 2 120 150 euros de travaux prévus. Les sommes octroyées viennent compléter les aides publiques ou l'autofinancement pour atteindre la totalité du besoin de financement, dans la limite de 300 000 euros par site. La Fondation du patrimoine reversera cette aide aux porteurs de projet au fur et à mesure de l'avancement des travaux, sur présentation des factures. Ces aides aux 101 sites de maillage représentent une somme globale de 15,2 millions d'euros, grâce aux ressources qui proviennent du Loto du Patrimoine de FDJ (19,8 millions d'euros), du mécénat de FDJ (300 000 euros annuels), du parrainage de la Monnaie de Paris (778 000 euros), de la collecte nationale Mission Patrimoine (417 083 euros de dons) et d'un mécénat de Christie's (21 150 euros).

Le chateau de Nontron
© D.R.

© Boulazac-Isle-Manoire

DORDOGNE

HALTE FERROVAIRE À BOULAZAC-ISLE-MANOIRE

Après une année de chantier, la halte ferroviaire de Boulazac-Isle-Manoire est entrée en service mi-décembre, ouvrant de nouvelles perspectives de mobilité pour l'agglomération périgourdine dans le cadre de la desserte TER sur les lignes de Périgueux-Brive et Périgueux-Le Buisson-Sarlat, la Région et le Grand Périgueux souhaitant renforcer l'offre de service sur le principal bassin d'emploi de la Vallée de l'Isle. En tant que maître d'ouvrage, SNCF Réseau a réalisé les équipements ferroviaires (quais, passerelle, abris, signalisation…), la communauté d'agglomération et la commune ont aménagé le parvis et les zones de stationnement pour transformer les abords de la halte en pôle d'échange multimodal. Le chantier se poursuit pour aménager 40 places de stationnement, un abri vélos, un arrêt de bus accessible. Une liaison cyclable offrira ensuite un accès sécurisé au Campus de la formation. Les travaux, d'un montant de 3,96 millions d'euros, sont financés à parts égales par la Région et le Grand Périgueux. L'aménagement du parvis et la liaison cyclable représentent un investissement supplémentaire de 950 000 euros. La nouvelle halte TER de Boulazac ajoute au confort quotidien des voyageurs avec des horaires adaptés : 22 TER par jour en semaine et 23 TER répartis au long des week-ends marquent le renouveau de cette desserte appelée à se renforcer en 2022 avec la mise en service de la navette ferroviaire Mussidan-Niversac.
Pour intégrer ce nouveau service, Péribus adapte la circulation de ses bus, avec des horaires en lien avec ceux des trains, une ligne desservant notamment l'Imprimerie nationale du timbre, le Campus de la formation ou encore le centre commercial La Feuilleraie. Jusqu'ici, un trajet de la gare de Périgueux au Campus de la formation demandait 28 minutes en bus. Ce même trajet revient à 6 minutes de train et 4 minutes de bus.

NOUVELLE-AQUITAINE

« RACONTEZ L'EUROPE »

Jusqu'au 8 mars, la région donne, pour la deuxième fois, la parole à ses habitants pour qu'ils s'expriment, en vidéo ou en dessin, sur l'Europe. Les participants à ce concours « Racontez l'Europe » pourront réaliser une vidéo de 30 secondes à 1 minute 30 ou un dessin au format A4 afin de transmettre sa sensibilité vis-à-vis de l'Europe ou de témoigner d'une expérience européenne qui lui est chère : souvenir de voyage, projet soutenu par l'Europe, expérience culinaire, séjour Erasmus… Tous les habitants de la Région pourront aussi voter pour leur œuvre favorite jusqu'au 19 mars.

www.naqui.fr/racontetoneurope.

MARTINE ENTRÉE REMA DANS L'IMMOBILIER D'

Martine Saphores a mené dans la discrétion une vie de chef d'entreprise bien remplie. Une fois sa société Profil Intérim vendue, elle a tenu à réinvestir localement et vient d'acquérir l'essentiel des terrains du Parc des expositions du Périgord mis en vente par la CCI.

Par Suzanne BOIREAU-TARTARAT

Les Echos Judiciaires Girondins : Qu'est-ce qui vous conduit à cette nouvelle activité immobilière ?
Martine Saphores : « J'ai vendu mon entreprise fin 2019. J'ai souhaité m'investir dans un projet économique local plutôt qu'aller voir ailleurs. J'ai toujours travaillé avec la CCI et c'est dans le cadre du projet de cession d'une partie de son Parc, à Marsac, que Cécile Blay, du cabinet Elite, m'a proposé d'y réfléchir. Un acquéreur était intéressé pour un tiers de la superficie, restait à trouver un investisseur pour les deux tiers restants… avec un projet à la clé, bien sûr. J'ai souhaité voir aboutir ce dossier et me suis engagée dans un esprit d'équipe, pour avancer malgré la crise. L'acte de vente a été signé le 30 décembre. »

PROFIL INTÉRIM, UNE AFFAIRE DE FAMILLE

Martine Saphores, expérimentée dans ce secteur, a créé son agence d'intérim à Ribérac fin 2002. Avec sa fille, Lynda, puis son petit-fils, Thibault, elle a développé l'affaire en Dordogne, Gironde et Charente jusqu'à disposer de 7 agences, réalisant 25 millions d'euros de C.A. global avec 25 salariés permanents. Cédé fin 2019 au groupe Leader Intérim, Profil Intérim pesait alors 18 400 missions, 3 290 intérimaires délégués, 783 entreprises clientes et 1 124 059 d'heures facturées. « Je suis fière d'avoir aidé des entreprises en surcroit d'activité et des personnes sans travail. » Dans l'ombre, la chef d'entreprise s'est attachée à contribuer bénévolement à la communauté économique, juge au tribunal de commerce depuis 2015, conseiller consultatif à la Banque de France pour le secteur des services, membre du conseil d'administration de la Socamett, garant financier pour le travail temporaire.

© D.R.

Sur la partie colorée, à gauche la partie acquise par la famille Pautard pour son activité de véhicules de loisirs. En arrière-plan, le hall réaménagé pour des loisirs indoor et restauration. Sur la droite, en bord de route, l'entreprise du bâtiment et en arrière-plan, un futur hôtel.

SAPHORES RQUE ENTREPRISE

EJG : Comment vous inscrivez-vous dans cette dynamique ?

M. S. : « La famille Pautard va transférer de Chamiers vers la partie qu'elle a achetée son activité de camping-cars et caravanes : cette entreprise de plus de 80 ans est en plein développement. Les espaces dont j'ai fait l'acquisition vont permettre d'accueillir des porteurs de projets détectés et coordonnés par Cécile Blay. Au bord de la D710 va s'installer une société du bâtiment bien connue. L'ancien hall d'exposition La Boétie va être aménagé pour devenir un complexe de sports-loisirs de 2 000 m² avec cinq terrains de squash, quatre de badminton et trois de padel, un espace de restauration *Le Mur Mur* et un bar lounge pour déguster des bières artisanales et cocktails. Michel de Carvalho revient en Périgord après une carrière en Gironde et reste combatif dans une période pourtant sombre. Il en va de même pour le cabaret *Voulez-vous*, implanté à Orléans et Lyon, qui complète cet environnement de détente avec des formules de repas spectacle et goûter pour enfants.

Reste une parcelle de 6 000 m² où je vais créer avec ma fille, qui a fait l'école hôtelière de Talence, un établissement hôtelier trois étoiles. Une enseigne est intéressée car il s'inscrit dans un projet global porteur, l'étude de marché soulignant l'intérêt de fixer une clientèle après les spectacles du cabaret. Le tout s'accompagne bien sûr de stationnements adaptés. »

EJG : Où en est l'avancée du projet immobilier ?

M. S. : « La famille Pautard et moi travaillons avec le cabinet CSV Architecture* basé dans les Hautes-Pyrénées depuis 2009, implanté récemment à Sanilhac (24) et à Villeneuve-sur-Lot (47). Il intervient sur des marchés privés, conçoit et réalise des sites industriels ou commerciaux avec l'appui de bureaux d'études locaux. Ici, Axeplan, Works Ingénierie, DSG topo, Altéo et Véritas. Les services instructeurs du Grand Périgueux ont aussi participé activement. Nous œuvrons ensemble pour que cette opération voie le jour dans le contexte actuel. Nous cherchons un nom pour la globalité du concept et du site.

Les fouilles préventives sont terminées. Les travaux vont commencer avec la préparation des terrains et la sécurisation du chantier, en février, puis la démolition de la vieille ferme en bord de route, la voirie et les réseaux en mars. Le premier installé sera Pautard Loisirs. Mes Locataires suivront, avec une ouverture au public possible cet automne, selon la situation sanitaire, et mon activité hôtelière d'ici 2022. »

* CSV : Stéphane Cazajous, Jean-Marc, Sendrané et Philippe Vignes

UN SITE EN VUE

Christophe Fauvel, président de la CCI Dordogne, se disait inquiet début 2019, au vu des baisses de financement de l'État. Une fois disparus 25 % de son budget total, il envisageait de se séparer d'une partie du patrimoine consulaire. Chose faite avec la vente, pour 2,5 millions d'euros, d'une partie des 12 hectares du Parc des expositions du Périgord, qui n'était utilisé en totalité que pour la foire expo. Le reste pourrait à terme intéresser le Grand Périgueux pour le développement de sa zone d'activités Péri-Ouest : la Communauté d'agglomération, qui dispose de la compétence économique, envisage de la rénover pour lui donner une meilleure attractivité.

CONJONCTURE 2021
ATTENTION DANGER ?!

© D. R.

Si le quatrième trimestre 2020 a plutôt été meilleur que redouté au début de la 2e vague du Covid, le premier trimestre 2021 risque *a contrario* de marcher une rechute. Alors, promis, la reprise n'en sera que plus vigoureuse après ?

Par Véronique RICHES-FLORES (RICHES FLORES RESEARCH)

Bon, finalement, la fin de la Covid-19, c'est pas pour tout de suite. « Jusque-là rien d'inquiétant », semblait dire le consensus il y a peu : l'épidémie finirait par être maitrisée par la vaccination et la reprise, un peu retardée, imprimerait forcément l'année 2021. Sauf que la Covid résiste et fait des petits plus prolifiques encore que leur souche. Résultat, l'urgence sanitaire revient au galop et le pari de vaccinations suffisamment rapides pour sauver le scénario de croissance commence à avoir du plomb dans l'aile.

MÊME PAS MAL ?

Le dernier trimestre de l'année dernière a finalement été épargné relativement aux craintes exprimées à l'occasion des premières mesures de reconfinement du mois de novembre. En Allemagne, la croissance devrait avoir été légèrement positive en fin d'année (0,1 % à 0,2 %) à en juger par la première estimation officielle d'une contraction de 5 % du PIB en 2020 (- 5,3 % en données corrigées des jours ouvrables compatibles avec les publications trimestrielles). En France, où le durcissement des mesures de prévention sanitaires de novembre a été plus sévère, le PIB s'est certainement contracté. Cependant, là aussi, dans des proportions vraisemblablement moins importantes qu'envisagé par l'INSEE. À en croire les informations recueillies jusque-là, la baisse du PIB pourrait n'avoir été que de 2 % à 3 %, au lieu de 4 %. Ces deux exemples ne sont pas exceptionnels. Cette deuxième vague d'épidémie a un peu partout eu des effets beaucoup moins ravageurs sur la croissance que la précédente en Europe ; la situation étant assez singulièrement différente aux États-Unis où les mesures de distanciation ont été nettement plus tardives et où l'élection semble avoir joué les trouble fêtes jusqu'en décembre.

Il y a plusieurs raisons à ces bonnes surprises relatives. La première vient du caractère plus flexible des mesures de restriction mises en place par les gouvernements. Le moindre taux de propagation de l'épidémie et un moindre degré de saturation des hôpitaux qu'au printemps permettaient des réponses plus modérées face au risque de santé publique. En outre, les leçons du premier confinement avaient été tirées et la priorité a partout été d'éviter de renouer avec une telle expérience, au coût économique extrême. À l'exception des secteurs condamnés de la restauration, de la culture et des loisirs, encore que sur ce dernier point les stratégies gouverne-

LE MAINTIEN DE L'ACTIVITÉ DANS LA CONSTRUCTION ET L'INDUSTRIE A EU UN RÔLE-CLÉ POUR ESTOMPER L'IMPACT DES CONTRAINTES SANITAIRES

© Élysée

LA MENACE DE FAILLITES EN CASCADE SE VERRAIT DÈS LORS CONSIDÉRABLEMENT ACCRUE PAR RAPPORT AU 1ER ÉPISODE D'ÉPIDÉMIE

mentales aient pu varier, la vie économique a donc pu poursuivre son cours bon an mal an et la mobilité économique a finalement été beaucoup moins ralentie sur l'ensemble du trimestre qu'en début d'année.
Le maintien de l'activité dans la construction et les travaux publics, ainsi que dans la plupart des industries, a eu un rôle-clé pour estomper l'impact des contraintes sanitaires. Sur sa lancée de la reprise antérieure, l'industrie s'en est plutôt bien sortie. Dans un premier temps portée par l'électronique et l'automobile, la demande de biens a commencé à se reconstituer plus largement au fur et à mesure des mois de reprise et les stocks à se reformer. Dans un premier temps surtout européenne, la deuxième vague d'épidémie a, en outre, épargné la demande internationale qui, sans être folichonne, est néanmoins restée au rendez-vous. Le commerce international a donc été relativement préservé jusqu'en fin d'année ce qui a, tant bien que mal, contribué à maintenir un socle d'activité ainsi que la confiance avant l'assouplissement des mesures de restriction début décembre qui a permis un rattrapage de la consommation dans de nombreux pays en toute fin d'année.

ÉPAIS BROUILLARD AUTOUR DU RISQUE SANITAIRE

L'apparition de nouveaux variants du Covid-19 change bel et bien la donne. À l'allure où vont les choses, il n'est pas interdit de penser que le variant initialement britannique se propage dans des proportions comparables à la souche initiale, autrement dit que nous soyons à la veille d'un phénomène comparable à celui de 2020. C'est en tout cas ce risque que perçoivent de plus en plus de spécialistes et contre lequel certains politiques, la Chancelière Merkel notamment, semblent tentés de se prémunir. Si tel est le cas, la perspective d'un décalage du retour à la normale de la vie économique ne doit pas être de quelques semaines mais bien de plusieurs mois et les mesures de distanciation ne seraient pas en voie de détente mais au contraire de durcissement. S'il ne peut s'agir d'une hypothèse prédominante à ce stade, il s'agit bel et bien d'un scénario de risque croissant que personne ne peut plus ignorer aujourd'hui et dont la probabilité a plus de chance de croître que l'inverse à brève échéance. Dès lors, les déceptions économiques de court terme, jusqu'à présent laissées pour compte tant

© Élysée

elles paraissaient n'être qu'un feuilleton de courte durée amené à être rapidement oublié, pourraient commencer à retenir plus sérieusement l'attention.

Nul n'ose véritablement se projeter dans une telle perspective ni imaginer ce qu'il pourrait en résulter. Les efforts gouvernementaux pour faire face à la première salve du Covid ont été considérables et il ne fait aucun doute que réitérer l'exercice serait, sinon impossible, du moins très compliqué. Non seulement parce que la situation des finances publiques est passablement critique mais parce que les réponses qui ont marché au printemps 2020 ne sont pas garanties de succès une seconde fois. Ainsi peut-on douter de la capacité des initiatives de prêts aux entreprises d'avoir le même succès qu'en 2020. Nombre d'entre elles y ont déjà eu recours et sont aujourd'hui dans une situation financière tangente face à laquelle les banques auront certainement une autre appréciation du risque. La menace de faillites en cascade se verrait dès lors considérablement accrue par rapport au premier épisode d'épidémie. Il est en outre peu probable que les gouvernements puissent ou souhaitent continuer à secourir comme ils l'ont fait jusqu'à présent tous les individus sans une discrimination beaucoup plus sévère compte-tenu des effets d'aubaine observés en 2020 dans un contexte de panique face à une situation inédite. La distribution de revenus, sans compter, a eu des conséquences que nul ne peut imaginer se reproduire. Il ne fait aucun doute, en effet, que de nombreux ménages ou entreprises qui auraient pu s'en passer ont bénéficié de dispositifs de sauvetage *in fine* très coûteux pour la collectivité face auxquels les États devraient se montrer beaucoup plus regardants en cas de besoin de prolonger les aides.

La résistance économique serait-elle, dès lors, aussi solide que cela n'a été le cas en 2020 ? Sans parler des difficultés financières que pourraient présenter une telle situation, les choix d'action risquent d'être beaucoup plus difficiles à prendre dans la durée que lors du choc initial, ceci tout particulièrement en Europe où se pose, par ailleurs, la question de la flexibilité de l'UE dans un tel cas de figure. Il est sans doute trop tôt pour se projeter davantage sur les conséquences que pourraient avoir une telle tournure de la situation sanitaire mais, on comprend, que dans un tel cas de figure, les perspectives de reprise qui, jusqu'alors ont résisté, seraient grandement malmenées. C'est bien ce risque et les interrogations qui vont de pair que les marchés vont être amenés à évaluer au cours des prochaines semaines, au fil tout à la fois de l'évolution de l'épidémie et des données économiques.

CETTE **RÉCESSION** PRESQUE ACTÉE EXPLIQUE **LA NERVOSITÉ DES BOURSES**

RÉCESSION AU PREMIER TRIMESTRE

Or, ces dernières ne sont pas du meilleur augure. Si le dernier trimestre a été plus épargné qu'initialement redouté, il n'a pas terminé sur une bonne note. Les indicateurs avancés mondiaux ont commencé à marquer le pas ces deux derniers mois et risquent fort de se détériorer de manière plus marquée à brève échéance. Aux États-Unis, où les espoirs de reprise sont dopés par le programme de relance de Joe Biden, les données ont été particulièrement décevantes et font planer le risque d'une contraction de l'activité en tout début d'année. En Europe, où les mesures de restriction se sont multipliées, une récession semble presque actée quand bien même son ampleur est encore très incertaine. Ces tendances qui n'inquiètent pas outre mesure tant que l'hypothèse d'une éradication de la maladie dans le courant du premier trimestre peut être maintenue risquent d'inquiéter beaucoup plus si elle vient à être fragilisée. C'est peut-être déjà ce que commencent à entrevoir les marchés ces tout derniers jours, ce qui explique tout à la fois la nervosité des bourses et le repricing des perspectives de taux d'intérêt… L'histoire est incontestablement à suivre de près compte-tenu des développements, à bien des égards exubérants, de ces derniers temps sur les marchés financiers.

L'ÉTAT FINANCE 253 PROJETS

Dans le cadre du plan France Relance, un fonds de 400 millions d'euros a été prévu pour soutenir des projets d'investissements industriels. 253 projets ont déjà été sélectionnés, un peu partout sur le territoire.

par Anne DAUBRÉE

253 projets soutenus à hauteur de 142,7 millions d'euros par l'État, et qui représentent 1,4 milliard d'euros d'investissements industriels et quelque 5 000 créations d'emploi. Tel est le premier bilan du « Fonds d'accélération des investissements industriels dans les territoires », dressé en décembre dernier. Le fonds est doté de 400 millions d'euros (jusqu'en 2022). Il s'inscrit dans le cadre du programme France Relance, destiné à relancer la machine économique. Plus spécifiquement, ce volet qui concerne les investissements industriels s'appuie sur « Territoires d'industrie », dispositif destiné à favoriser la réindustrialisation en France, lancé il y a deux ans, et qui implique 148 territoires et 1 600 projets. Un vivier dans lequel puise actuellement le gouvernement. « Il s'agit d'identifier les projets matures, qui sont prêts à démarrer si on y apporte un coup de pouce (…), État et régions ont pré-identifié plus de 600 projets. Le fonds sera engagé en totalité dès l'année prochaine. Cela avance plus vite que nous ne l'avions anticipé », a précisé Guillaume Basset, directeur du programme « Territoires d'industrie », rattaché aux ministères de la Cohésion des territoires et de l'Économie, lors d'un brief téléphonique le 14 décembre dernier.

En décembre, les crédits du fonds d'accélération prévus pour 2020 (150 millions d'euros) ayant déjà été consommés, Bercy a anticipé sur ceux prévus en 2021, rajoutant une centaine de millions d'euros. Parmi les 253 projets déjà soutenus, 86 % sont portés par des PME et des ETI. Et 69 % d'entre eux sont situés dans des territoires considérés comme fragiles (Quartiers prioritaires de la Politique de la ville, Zones de revitalisation rurale, Zones d'aide à finalité régionale, villes Action cœur de ville). Les projets peuvent concerner la digitalisation d'une ligne de production, l'extension d'une usine, l'amélioration de la performance énergétique… Ils doivent porter sur des sommes supérieures à 200 000 euros, être réalisés dans les deux ans maximum, et lancés avant la fin 2022.

10 PROJETS EN NOUVELLE-AQUITAINE

JOUETS ET MEUBLES SE METTENT À LA PAGE

Les 253 premiers projets soutenus se répartissent sur l'ensemble du territoire. Parmi les régions qui en comptent le plus figurent, les Pays de la Loire (34 projets), la Bourgogne-Franche-Comté et le Grand-Est (30 projets), suivis des Hauts-de-France et du Centre-Val-de-Loire (27 chacun). La Bretagne rassemble,

© Shutterstock

© Shutterstock

comme la Nouvelle-Aquitaine, 10 projets ; la Normandie 11 et l'Île-de-France 13. La Région Sud concentre 21 projets, et Auvergne-Rhône-Alpes 24. Les types de secteurs et les projets varient beaucoup. Parmi les exemples cités par Bercy, figurent des entreprises qui évoluent dans des secteurs traditionnels. Comme le fabricant de mobilier contemporain haut de gamme, Roset, en Auvergne-Rhône-Alpes. Il va pouvoir moderniser son outil industriel et renforcer son positionnement sur le marché international : l'aide de 80 000 euros, qui devrait représenter un investissement de plus de 1,5 million d'euros, est destinée à la modernisation des machines et la mise en place d'un ERP, un progiciel de gestion intégré, ainsi qu'à la création d'une école de formation de couture et tapisserie. Dix nouveaux emplois pourront être créés dès 2021. Autre exemple, en Bourgogne-Franche-Comté, celui du fabricant de jouets, Smoby Toys : l'aide de 596 000 euros, qui représente un investissement industriel de plus de 1,1 million d'euros, servira à acheter une nouvelle machine d'injection pour pièces sous haute pression. Objectif : sécuriser la production en France. Des entreprises locales seront choisies pour effectuer les travaux. Nombre d'embauches prévues : 5. Dans les Hauts-de-France, Hanova, fabricant de produits comme des pochettes adhésives et enveloppes de sécurité, va étendre son usine. Il va investir dans deux lignes de production sur des produits destinés à des secteurs porteurs (médical, e-commerce…). Le projet bénéficiera d'une aide de 300 000 euros et représente un investissement industriel de 1,8 million d'euros. À la clé, une dizaine d'emplois.

800 000 EUROS POUR LES BIOTECHNOLOGIES ET LE SECTEUR SPATIAL

Parmi les entreprises soutenues, figurent aussi d'autres à forte dimension technologique. En Bretagne, c'est le cas de BCF Life Sciences, dans le domaine des biotechnologies et de l'économie circulaire. Ce spécialiste de la valorisation des coproduits issus de la filière avicole produit des acides aminés naturels, utilisés notamment par les industriels de la santé. L'entreprise va bénéficier d'une aide de 800 000 euros, pour un projet qui pèse 6,1 millions d'euros et devrait créer une trentaine d'emplois. L'augmentation de ses capacités de traitement vise à lui permettre un fort développement sur les marchés mondiaux. Et le projet comporte aussi une dimension de réduction des émissions de bruits et d'odeurs, ainsi que la diminution des transports entre sites.

Autre entreprise à forte dimension technologique, en Centre-Val de Loire, Axe Systèmes : elle fournit des équipements médicaux pour les modalités vasculaires et mammographies. L'entreprise va bénéficier d'une aide de 800 000 d'euros (pour un investissement de 2,2 millions d'euros). Dix nouveaux emplois d'ingénieurs et techniciens pourront être créés. Le projet consiste à acquérir un site industriel et des d'équipements de conception assistée par ordinateur, conception et fabrication assistées par ordinateur et de prototypage rapide (imprimante 3D, scanner 3D). La démarche devrait permettre à l'entreprise de diversifier son offre de produits et viser des secteurs porteurs (recyclage de masques et traitement des déchets plastiques…). Autre exemple encore, en Île-de-France, Ixblue spécialiste des gyroscopes, utilisés dans le cadre des systèmes de navigation dans le secteur spatial. Les 800 000 euros d'aides permettront un investissement à hauteur de 1,1 million d'euros et la création d'une quinzaine d'emplois. Objectif : une nouvelle ligne de production.

AUTOMO ET « MONDE DE DEMAIN »

La pandémie a provoqué un effondrement historique du marché automobile, d'après l'Observatoire Cetelem. Pour autant, les véhicules demeurent indispensables à une très large majorité des Français. Un nouvel avenir s'esquisse, sous le signe de l'électrification.

Par Anne DAUBRÉE

Baisse de 28 % des immatriculations en France, en 2020 : la crise née de la pandémie a provoqué un « effondrement historique » du marché automobile, commente Flavien Neuvy, directeur de l'Observatoire Cetelem, cellule de veille économique de BNP Paribas personnal finance. L'étude « La voiture, le divorce impossible ? », réalisée avec Harris Interactive auprès de 10 000 personnes, dans 15 pays, a été présentée le 15 décembre 2020, lors d'une conférence de presse en ligne.

Sur le long terme, passée la crise engendrée par le krach financier de 2008, le secteur a connu une « décennie d'or », rappelle Flavien Neuvy, avant que la situation ne commence à se dégrader en raison des évolutions réglementaires, puis, de la pandémie. Sous réserve de l'évolution de la situation sanitaire, l'Observatoire s'attend à un « rebond » du marché de l'ordre de 11 % cette année. Toutefois, « 2021 ne retrouvera pas les niveaux d'avant-crise », prévient Flavien Neuvy. En Europe, la situation sera relativement homogène. En France, en 2021, le nombre d'immatriculations devrait atteindre 1,9 million, un niveau inférieur à celui que connaît en moyenne ce marché mature (2 millions). Et le niveau d'avant-crise ne devrait être regagné qu'en 2023.

Par ailleurs, l'impact de la crise ne doit pas masquer plusieurs autres tendances. Tout d'abord, celle de long cours d'une « érosion régulière des ventes aux ménages (…). Ils gardent de plus en plus longtemps leur véhicule », précise le responsable. L'année 2009 a fait exception : les ventes ont été boostées par la prime à la casse, mise en place par le gouvernement pour soutenir les constructeurs. Dans le même sens, aujourd'hui, « les consommateurs se tournent plutôt vers le marché de l'occasion », pointe Flavien Neuvy. De fait, ce marché a très bien résisté durant la crise, avec une baisse limitée à - 4,6 % en 2020. Autre évolution importante, celle du mix énergétique des véhicules achetés. En 2020, « il y a eu une accélération très forte des ventes de véhicules électriques (…). Tout le monde a été un peu surpris par l'ampleur du mouvement, qui s'est fait au détriment du diesel, et surtout de l'essence », relate Flavien Neuvy. Leur part de marché demeure toutefois pour l'instant limitée à 2,8 %.

LA CRISE A JOUÉ UN « RÔLE D'ACCÉLÉRATEUR »

BILE

LA VOITURE, SYMBOLE DE LIBERTÉ

Derrière ces évolutions du marché, « on constate des évolutions assez rapides de la perception de l'automobile dans la société », pointe Flavien Neuvy. Globalement, ces tendances, qui concernent essentiellement l'impact environnemental des véhicules, sont communes à l'Europe entière, même si, en Allemagne et en France, pays de constructeurs automobiles, elles sont un peu plus pondérées. Aujourd'hui, 60 % des Français jugent que les critiques adressées aux voitures sont « justifiées ». Dans le même sens, ils sont 64 % à être d'accord avec les mesures de taxation des véhicules les plus polluants. Et 46 % des Français considèrent que la voiture occupe une place trop importante dans le monde actuel. Dans un contexte où le débat public et les réglementations se conjuguent pour orienter les véhicules vers des modèles moins polluants, « l'image de la voiture s'est effritée (...). Longtemps, l'industrie automobile s'est appuyée sur la relation passionnelle avec la voiture. Mais celle-ci perd du terrain. Déjà, il y a dix ans, en Europe, elle a perdu son coté statutaire. Ce qui est nouveau, c'est qu'aujourd'hui, elle devient un objet très utilitaire », observe Flavien Neuvy. Il reste une moitié des Français qui se définissent comme des « amateurs ou passionnés » de l'automobile. Toutefois, 82 % d'entre eux soulignent avant tout son coté utile. En revanche, « il reste un sujet sur lequel la voiture demeure imbattable : celui de la liberté » ajoute-t-il. Pour 9 Français sur 10, la voiture en reste le symbole. Par ailleurs, avec la pandémie, la voiture individuelle, qui permet d'éviter la promiscuité des transports en commun, est devenue un refuge : 79 % des Français s'y sentent protégés de l'extérieur...

80 % DE FRANÇAIS AUTOMOBILISTES

En dépit des critiques grandissantes, « 65 % des personnes en France disent qu'elles ne peuvent pas se passer de leur véhicule », note Flavien Neuvy. Mais la tendance est en forte baisse : il y a quatre ans, ils étaient 80 %. Et les réponses à cette question varient fortement en fonction du lieu de résidence : la voiture demeure indispensable au quotidien des habitants des zones péri-urbaines ou rurales. Au total, « il y a 80 % de Français automobilistes », pointe Flavien Neuvy. Et l'utilisation de son véhicule demeure intensive : dans 85 % des cas, elle est quotidienne. On l'utilise pour aller au travail, faire ses courses, transporter ses enfants...Résultat, 35 % seulement des Français jugent qu'ils pourraient vivre sans voiture. C'est dans ce contexte que se dessine l'avenir de l'automobile. Parmi les tendances déjà décelables, celle d'une perte de terrain dans les grandes métropoles : 63 % des Français sont favorables à une réduction de la place de la voiture dans les villes. Et la crise a joué un « rôle d'accélérateur » de cette tendance, constate Flavien Neuvy. Les citadins se sont équipés de vélos électriques, pour éviter les transports en commun. Et les municipalités ont instauré de nouvelles pistes cyclables, qui pourraient bien être pérennisées. Toutefois, les zones péri-urbaines demeurent à l'écart de ce changement. « Ce sont deux France qui ne se comprennent pas », pointe Flavien Neuvy.

© Shutterstock

L'électrification semble aussi faire partie de l'avenir de l'automobile. En effet, 67 % des Français considère la voiture électrique comme une solution aux problèmes de réchauffement climatique. Et 17 % de ceux qui envisagent d'acheter une voiture entendent la choisir électrique. Plus du quart (26 %) préfère l'hybride, à équivalence avec l'essence, et plus que le diesel (18 %). Les intentions d'achats de véhicules électriques sont « considérables », selon Flavien Neuvy, pour qui l'impact du bouche à oreille devrait favoriser leur développement. Il reste cependant des freins. En particulier, « les bornes de recharge sont encore en nombre insuffisant aux yeux des automobilistes », explique le responsable.

LE ROYAUME-UNI PREND DÉFINITIVEMENT LE LARGE

Dix mois de négociations acharnées auront été nécessaires pour aboutir à un accord concernant les relations entre le Royaume-Uni et l'Union européenne (UE) après le Brexit. Les changements sont nombreux…

par Raphaël DIDIER

© Shutterstock

C'est tout un symbole : à la veille de Noël 2020, le Royaume-Uni et l'Union européenne se sont entendus sur un accord de quelque 1 200 pages (1 500 avec les annexes) sur leurs relations futures ! La fin d'un long et laborieux roman commencé avec le referendum sur le Brexit de juin 2016 (51,89 % pour le oui). Après de nombreux atermoiements, coups de poker et processus dilatoires, le représentant de l'UE, Michel Barnier, a pu déclarer que « c'est un accord juste et équilibré qui protège totalement les intérêts fondamentaux de l'Union européenn ». En retour, Boris Johnson, Premier ministre du Royaume-Uni, a qualifié le texte de « nouvelle base d'amitié pour stabiliser cette relation ».

DU REFERENDUM À LA PERIODE DE TRANSITION

La procédure de sortie de l'UE est régie par l'article 50 du Traité sur l'Union européenne (TUE), qui fut déclenché en mars 2017 par Theresa May, alors Premier ministre. Commencèrent alors d'âpres négociations sur les modalités de retrait, qui nécessitaient d'être validées au niveau européen, à la majorité qualifiée, après approbation du Parlement européen. Trois ans plus tard, et non sans quelques dégâts politiques au Royaume-Uni (démission de Theresa May, suspension du Parlement, élections anticipées…), le Brexit fut officialisé le 31 janvier 2020 à minuit.

Les deux divorcés convinrent alors d'une période transitoire entre le 1er février et le 31 décembre 2020, durant laquelle se jouèrent les négociations sur leurs relations futures, sans que rien ne change dans l'ensemble pour les entreprises et les particuliers. Devenu État tiers, le Royaume-Uni put ainsi néanmoins avoir accès au marché intérieur et à l'Union douanière, mais sans participation aux institutions, à la condition expresse de respecter l'ensemble des directives, normes et standards de l'UE.

Et, enfin émergea l'accord post-Brexit, le 24 décembre 2020 !

LA FIN DE LA LIBRE CIRCULATION

Les 700 milliards d'euros annuels d'échanges commerciaux entre l'UE et le Royaume-Uni ne seront soumis ni à des droits de douane ni à des quotas, du moins tant que le Royaume-Uni ne s'engage pas dans des pratiques déloyales en matière de règles environnementales, de droits sociaux, de fiscalité, de sécurité alimentaire et d'aides d'État. Cela n'a pas empêché Boris Johnson de réunir, le 18 janvier, un parterre de grands patrons pour évoquer l'éventualité de transformer le pays en Singapour européen…

Quoi qu'il en soit, une hausse de la paperasserie est prévisible, puisque les marchandises devront être déclarées en douane avec, dans le cas des produits alimentaires notamment, des déclarations sanitaires et phytosanitaires. D'où une inflation probable des délais et des coûts, même s'il est question de faciliter la circulation de certains produits à l'instar du vin, de l'automobile ou des médicaments. En ce qui concerne la pêche, question épineuse entre les deux parties, le Royaume-Uni a en revanche été contraint de céder sur ses ambitions d'origine, afin de garder l'accès au marché européen.

Quant à la libre circulation des personnes entre l'UE et le Royaume-Uni, celle-ci a vécu. Outre le retrait du pays du programme d'échange d'étudiants Erasmus, les règles pour travailler au Royaume-Uni sont bousculées, sauf pour les ressortissants de l'UE déjà présents. En effet, l'obtention d'un permis de travail se fera selon un système de visa à points, avec l'obligation de présenter une offre d'emploi dont le salaire annuel est supérieur ou égal à 26 500 livres. Mais il n'est pas prévu de visa pour les touristes, même si cette question est pour l'instant superfétatoire, en raison de l'épidémie de covid-19, hors de contrôle dans le pays.

UNE INFLATION PROBABLE DES DÉLAIS ET DES COÛTS

LA FINANCE PROVISOIREMENT OUBLIÉE

La City semble avoir été provisoirement la grande oubliée de cet accord, en ce que les services financiers ne bénéficieront plus du passeport européen, qui permettait d'opérer avec un accès global à l'ensemble des pays membres de l'UE. Désormais, le régime sera celui de l'équivalence, qu'il faudra obtenir après négociation avec l'UE sur l'un des 59 domaines spécialisés. Comme ce changement était prévisible, les grandes banques et fonds d'investissements avaient déjà commencé à délocaliser certains de leurs sites sur le Vieux continent, au bénéfice du Luxembourg, de l'Allemagne et de la France, qui n'ont pas hésité à faire assaut de séduction pour les attirer. Mais au vu du poids financier de la City, il ne fait aucun doute que celle-ci arrivera à tirer son épingle du jeu dans de futures négociations avec l'UE.

En tout état de cause, il faudra probablement encore attendre de longs mois pour connaître toutes les implications de cet accord, tant les détails sont nombreux.

INDEMNISER DES PERTES D' SANS DOM

Possibilités d'indemnisation des pertes d'exploitation liées à la pandémie, état des lieux de la jurisprudence sur les litiges opposants assurés et assurances, projets de mutualisation du risque sanitaire… Le point sur les garanties assurantielles actuelles et futures.

par Miren LARTIGUE

© Shutterstock

EXPLOITATION MAGE

Très rares sont les entreprises françaises qui disposaient d'une garantie d'assurance couvrant les pertes d'exploitation liées à une crise sanitaire. C'est ce qu'attestent les données publiées par l'Autorité de contrôle prudentiel et de résolution (Acpr) en juin 2020 : sur l'ensemble des garanties pertes d'exploitation souscrites par les entreprises avant la crise sanitaire, 93 % ne couvrent pas la pandémie, parce que la garantie est subordonnée à la survenance d'un dommage aux biens ou parce qu'elle exclut explicitement les effets d'une pandémie, et pour 4,1 %, la couverture est incertaine, car sujette à interprétation. Au final, seules 2,6 % des garanties souscrites couvrent les pertes d'exploitation quelle qu'en soit la cause, sans exclusion du risque pandémique.

DES PERTES DIFFICILES À CHIFFRER, UN RISQUE NON MODELISÉ

Plusieurs facteurs font « obstacle à l'indemnisation des pertes d'exploitations sans dommage », a expliqué l'avocate Aqdas Mohammad, au cours d'un atelier intitulé « Faire face aux assurances », organisé le 13 janvier dernier par le barreau de Paris. À commencer par « la rareté de la couverture assurantielle » : les pandémies n'entrent pas dans les garanties catastrophes naturelles et les assureurs sont réticents à couvrir les pertes sans dommage parce qu'elles « sont complexes à quantifier en termes de chiffre d'affaires » et parce qu'ils n'ont pas « de modélisation de la perte attribuable à une pandémie ». Au final, peu d'assurances la proposent et très peu d'assurés la souscrivent, d'où « son coût relativement élevé », et ce, pour des garanties qui « sont assez limitées », en raison de franchises et de plafonds.

UNE JURISPRUDENCE ENCORE TRÈS FLUCTUANTE

En cas de divergence d'interprétation de la police d'assurance, les entreprises peuvent faire appel au juge du tribunal de commerce pour trancher le litige avec l'assureur. « Il faut tenter une négociation amiable au préalable », a conseillé l'avocate, spécialisée en droit des assurances. Si la négociation n'aboutit pas, l'assuré peut alors « saisir le juge du fond », ou « le juge des référés en cas d'urgence, afin d'obtenir une provision » de la part de l'assureur. Pour l'instant, « les décisions des tribunaux de commerce sont très variables, certaines sont favorables à l'assuré et d'autres à l'assureur, il n'y a pas encore d'unité sur ce sujet tout à fait nouveau », a expliqué son confrère Olivier Michel. Et il est, selon lui, « urgent d'avoir des décisions de cours d'appel ». Les premières devraient tomber courant 2021.

DES RÉFLEXIONS SUR LA MUTUALISATION DU RISQUE SANITAIRE

Différentes réflexions visant à créer un dispositif d'assurance pour couvrir les risques futurs de pandémie sont actuellement en cours. Au printemps 2020, le ministère de l'Économie et des Finances a mis en place un groupe de travail chargé de développer une couverture assurantielle des événements exceptionnels. Le rapport issu de ces travaux préconise de créer un dispositif ouvert à tous types d'entreprises, mais distinct en fonction de leur taille. Un des points en débat est son caractère facultatif ou obligatoire. L'ensemble des propositions est désormais à l'étude.

De son côté, la Fédération française de l'assurance a travaillé sur un dispositif (CATEX, pour catastrophes exceptionnelles) destiné aux TPE et PME frappées directement ou indirectement par une fermeture administrative. Intégré dans les contrats comportant une garantie incendie ou perte d'exploitation, il donnerait lieu à une indemnisation forfaitaire et sans expertise préalable, au prorata de la période de fermeture. Son financement serait assuré par une prime versée par les entreprises concernées et par un partenariat public/privé inspiré du régime des catastrophes naturelles.

93 % DES GARANTIES PERTES D'EXPLOITATION NE COUVRENT PAS LA PANDÉMIE

Enfin, une proposition de loi tendant à définir les rôles respectifs des assurances et de la solidarité nationale dans le soutien des entreprises victimes d'une menace ou d'une crise sanitaire majeure a été déposée en avril 2020, au Sénat, et adoptée en première lecture début juin. Transmise à l'Assemblée nationale, elle n'a toutefois toujours pas été examinée ni mise à l'agenda des députés depuis.

AMÉLIORER SA RÉ SUR LE WEB

Suivre son e-réputation est aujourd'hui indispensable. Le webinar organisé par le cabinet de conseil Square Management sur « Comment maîtriser et piloter efficacement sa e-réputation ? » a aussi exposé les différents leviers à actionner pour l'améliorer.

par Charlotte De SAINTIGNON

Première démarche, commencez par identifier les parties prenantes et classez-les par degré d'importance, identifiez leurs intérêts et motivations, et construisez une stratégie pour chacune d'entre elles par niveau d'influence. Ensuite fixez-vous des objectifs quantitatifs et qualitatifs et sélectionnez des leviers d'action pour y parvenir. Vous pouvez, par exemple, choisir d'optimiser votre vitrine digitale. « Le site Internet et l'application sont les premières vitrines d'une entreprise et doivent être soignés, tant sur le fond que sur la forme et à l'image de celle-ci. Plus les prospects et

PUTATION

les clients seront satisfaits par la communication du site ou de l'application, meilleure sera l'e-réputation de l'entreprise », précise Justine Lécuyer, consultante au sein du cabinet de conseil Square Management.
Autre levier actionnable, travailler sa visibilité grâce aux techniques SEO (référencement gratuit qui permet de se positionner efficacement et d'augmenter la

© Shutterstock

qualité et quantité de trafic) et SEA (référencement payant qui permet de générer du trafic ciblé et de réaliser des ventes). « Apparaître dans la première page du moteur de recherche est essentiel pour une stratégie d'e-réputation maîtrisée et efficace », avertit Justine Lécuyer.
Permettre aux clients de noter la marque et les produits constituent des gages de réassurance pour augmenter son taux de conversion et un levier pour améliorer le référencement naturel de son site. Parmi les bonnes pratiques à adopter, l'experte conseille de ne pas truquer les avis, de les faire certifier, de répondre aux avis positifs et négatifs, d'inciter les clients satisfaits à laisser un commentaire, en leur facilitant la démarche, et d'exploiter les témoignages.

Enfin, l'entreprise peut chercher à booster sa communication sur les réseaux sociaux. Ces derniers se sont transformés en « médias sociaux » et devenus des plateformes d'échanges et de partage qui poussent de l'information et se rémunèrent grâce aux rétributions de leurs publicités. Elle doit, pour ce faire, s'interroger sur le but qu'elle poursuit (informer, fidéliser ou conquérir), sélectionner le réseau social adapté en fonction de la cible, des objectifs et du message à délivrer. Aussi, qualifier sa cible et ses habitudes, se positionner par rapport aux concurrents, pour mieux se différencier, définir la stratégie éditoriale adéquate et adapter le contenu pour être proche des internautes et de l'actualité.

S'APPUYER SUR DES COMMUNAUTÉS

Les réseaux sociaux fourmillent d'influenceurs digitaux et les budgets consacrés au marketing d'influence augmentent. Le plus grand défi des marketeurs : identifier les bons influenceurs pour leur marque. Pour

> « LE SITE INTERNET ET L'APPLICATION SONT LES PREMIÈRES VITRINES D'UNE ENTREPRISE »

cela, il faut s'assurer qu'ils correspondent bien à l'ADN de la marque et qu'ils disposent d'une communauté engagée. Pour être efficace, une communauté doit générer des interactions entre ses membres et rassembler des personnes, non pas « par intérêt », mais « autour d'un intérêt » que tous partagent. « Si une marque souhaite créer une communauté, elle doit donc se demander quel lien elle peut créer entre les individus. » Une communauté présente de multiples avantages : fidéliser ses clients, obtenir des avis directs et constructifs pour élaborer sa stratégie de manière participative, améliorer son SEO, les discussions des consommateurs servant le référencement naturel de la marque par la publication de contenus. Et enfin, créer des ambassadeurs : « les clients convaincus et satisfaits par les avantages que leur procure l'appartenance à une communauté sont les meilleurs ambassadeurs de la marque », affirme Justine Lécuyer.

NETFLIX EN FORCE EN 2021

La plate-forme de streaming promet une avalanche de nouveautés chaque semaine pour l'année 2021, avec de grands noms devant et derrière la caméra. Le manque de visibilité sur la réouverture des salles va certainement pousser certains producteurs à se retourner vers Netflix, très contente de les accueillir à renfort de billets verts. Voici quelques uns de ces titres qui vous seront proposés tout au long de ces prochains mois.

© Shutterstock

© Universal Pictures

DES VEDETTES À FOISON !

Après *The Big Short* et *Vice*, Adam McKay va encore réunir une troupe impressionnante d'acteurs. Leonardo DiCaprio, Jennifer Lawrence, Meryl Streep, Chris Evans, Cate Blanchett, Timothée Chalamet, Matthew Perry, Ariana Grande, Jonah Hill et Tomer Sisley partageront l'affiche de *Don't look up*. Deux astronomes de bas niveau se lancent dans une tournée médiatique afin d'avertir leurs concitoyens qu'un astéroïde va détruire la Terre. Autre registre avec *Red Notice*, divertissement policier avec Ryan Reynolds et Dwayne Johnson (déjà réunis dans *Hobbs & Shaw*) ainsi que Gal Gadot, elle aussi présente dans plusieurs épisodes de la franchise *Fast & Furious* avant de devenir *Wonder Woman*. Un agent d'Interpol est chargé de capturer le voleur d'art le plus recherché au monde. Amy Adams était attendue au cinéma avec le thriller psychologique *La Femme à la fenêtre* de Joe Wright. Elle passera elle aussi par la case Netflix l'été prochain. Psychologue pour enfants, Anna Fox, agoraphobe, vit recluse à New York. Elle se lie d'amitié avec sa nouvelle voisine d'en face. Sa vie bascule lorsqu'un soir, regardant une fois de plus par sa fenêtre, elle aperçoit quelque chose qu'elle n'aurait jamais dû voir. À ses côtés dans ce *Fenêtre sur cour* revu et corrigé, Gary Oldman, Jennifer Jason Leigh et Julianne Moore. Dans le western *La Mission* de Paul Greengrass, Tom Hanks tentera de raccompagner chez les siens une enfant de dix ans qu'il a trouvée sur sa route, six ans après qu'elle ait été capturée par une tribu indienne qui l'a élevée comme une des leurs.

Science-fiction au programme avec *Escape from Spiderhead* où Chris Hemsworth *alias* Thor tentera de réduire sa peine dans une prison expérimentale en acceptant de tester un produit pharmaceutique capable de générer le sentiment amoureux. Horreur avec *Army of the Dead* où Zack Snyder plongera des mercenaires menés par Dave Bautista dans un Las Vegas rempli de zombies. Gros muscles encore avec Jean-Claude Van Damme dans *Le Dernier Mercenaire*. Il sera un ex-agent secret de retour en France pour sauver son fils recherché pour trafic d'armes et de drogue suite à la boulette d'un bureaucrate zélé, joué par Alban Ivanov, le serveur guère dégourdi du *Sens de la fête*. Éric Judor, Patrick Timsit, Valérie Kaprisky et Miou-Miou sont de la partie ! JCVD affirme son ambition : « j'ai toujours été fan de Jean-Paul Belmondo et j'espère reprendre à ma manière le flambeau de la comédie d'action ».

FEMMES PUISSANTES

Idris Elba et Regina King seront réunis dans le western *The Harder They Fall* où le premier incarne un chef de gang poursuivi par un jeune homme dont il a tué les parents. Dans les premières images du film, la comédienne oscarisée pour *Si Beale Street pouvait parler* semble particulièrement combative. Dans *Monster*, situé cinq ans après la guerre de Sécession, Letitia Wright (la petite sœur de Black Panther) se déguisera en homme pour revendiquer la mine d'or léguée par son père esclavagiste. Dans *Thunder Force*, Melissa McCarthy et Octavia Spencer seront des femmes ordinaires soudain dotées de pouvoirs surhumains. Halle Berry se mettra en scène dans *Bruised* en ancienne championne de MMA (arts martiaux mixtes), contrainte de remonter sur le ring pour garder son fils. *Malcom & Marie* est un film d'auteur en lice pour les Oscars, tourné en noir et blanc pendant le premier confinement. Zendaya (la petite amie de *Spider-Man*) et John David Washington (*Tenet*) forment un couple qui se dispute après la projection en avant-première du film réalisé par ce dernier. Une curiosité en huis-clos à découvrir dès le 5 février.

RIONS UN PEU !

Dans la comédie familiale *Yes Day*, Jennifer Garner et Édgar Ramírez seront des parents décidant de dire oui à toutes les demandes de leurs enfants. Les vôtres ne seront pas oubliés avec l'animé *Back to the Outback*. L'évasion d'un zoo des animaux les plus mortels d'Australie : un serpent venimeux au cœur d'or, un lézard, une araignée, un scorpion mais aussi un koala mignon mais odieux. Grande surprise enfin avec Dany Boon qui devrait donc délaisser les cinémas pour montrer *8 rue de l'Humanité*, qu'il interprète et réalise, sur la vie d'un immeuble confiné, avec notamment la fidèle Line Renaud !

© D. R.

© Shutterstock

TALKING ABOUT TREES

Vive le cinéma !

Quatre cinéastes soudanais (Ibrahim Shadad, Manar Al Hilo, Suleiman Mohammed Ibrahim et Altayeb Mahdi) se démènent pour proposer une projection publique et gratuite dans la capitale, Khartoum. Les embûches vont s'accumuler...
En ces temps où le grand écran nous est interdit, le combat de ces vétérans septuagénaires pour la transmission du 7e Art a pris une autre dimension depuis la sortie fin 2019 de ce documentaire.
Suhaib Gasmelbari décrit un attachement profond pour la salle de cinéma, lieu de partage interdit au Soudan depuis le coup d'état d'Omar el-Bechir en 1979, et qui ne fut renversé qu'en avril 2019.
Depuis son accession au pouvoir, le cinéma est interdit et les opportunités de voir des films sont rares dans le pays. Ces réalisateurs privés de la carrière qu'ils méritaient se sont battus pour tenter de relancer la bien nommée salle de cinéma « La Révolution ». Au-delà de cette lutte acharnée teintée de joie mais aussi de désespoir, ils évoquent les arrestations sommaires et tortures subies et les disparitions d'opposants politiques.Leur résistance passe par ce combat courageux face aux rouages administratifs trop bien huilés d'une dictature.
À découvrir en VOD.

© D. R.

ARLINGTON ROAD

Thriller paranoïaque

Deux ans après la mort en mission de son épouse, agente du FBI, Michael Faraday, professeur d'histoire, est toujours en deuil, leur fils également. Ils sympathisent avec leurs nouveaux voisins, Oliver et Cheryl Lang qui semblent avoir quelque chose à cacher. Sorti en 1999, ce thriller paranoïaque reste aujourd'hui étonnamment d'actualité. Il reste très efficace malgré ses nombreuses invraisemblances. Avec le recul, on peut voir des anticipations assez fascinantes de drames futurs, comme le 11 Septembre, ou le goût actuel très fort pour le complotisme. Ce qui reste particulièrement d'actualité est l'invitation à se méfier de ces apparences trompeuses encouragées ces dernières années par l''influence croissante des réseaux sociaux.
Cette série B n'est heureusement pas à prendre trop au sérieux. Ce qui domine est ce duel savoureux, un brin outré, entre le naïf Jeff Bridges et le faussement tranquille Tim Robbins à l'influence néfaste. Leur affrontement n'est pas d'une grande subtilité mais on se surprend à apprécier les rebondissements les plus improbables. Un moment très agréable du genre, à (re)voir sur Arte.TV en accès libre et gratuit jusqu'au 8 février.

GÉRARDMER, LE FANTASTIQUE ENTRE VOS MURS

En ces temps étranges, le cinéma fantastique semble moins inquiétant que la réalité, comme devraient en attester les œuvres de la 28e édition du Festival de Gérardmer qui se déroule virtuellement du 27 au 31 janvier. La France est représentée par *La Nuée* de Just Philippot, avec une agricultrice trop proche de ses sauterelles comestibles et *Teddy* des frères Boukherma, avec Anthony Bajon (*La Prière*) qui se fait mordre par le loup qui terrorise son village. Au programme : un exorcisme inversé dans *Anything for Jackson*, de drôles de vampires dans *Boys from County Hell*, des cauchemars trop réels pour Sandra Hüller (la fille de *Toni Erdmann*) dans *Sleep* ou des méchants bûcherons canadiens dans le sobrement intitulé *Butcher*. Pour les enfants, *Aya et la sorcière* du fils de Miyazaki, avec une orpheline ignorant tout des pouvoirs de sa mère. Horreur pour de rire lors d'une nuit décalée avec *Cyst* où un simple kyste devient une créature mortelle ; *Psycho Goreman*, un extraterrestre belliqueux contrôlé par une fillette dégourdie et *Slaxx*, l'histoire d'un jean tueur ! Billet à la séance à 5 euros, pass pour la sélection à 50 euros.

Précisions sur www.festival-gerardmer.com.

© D. R.

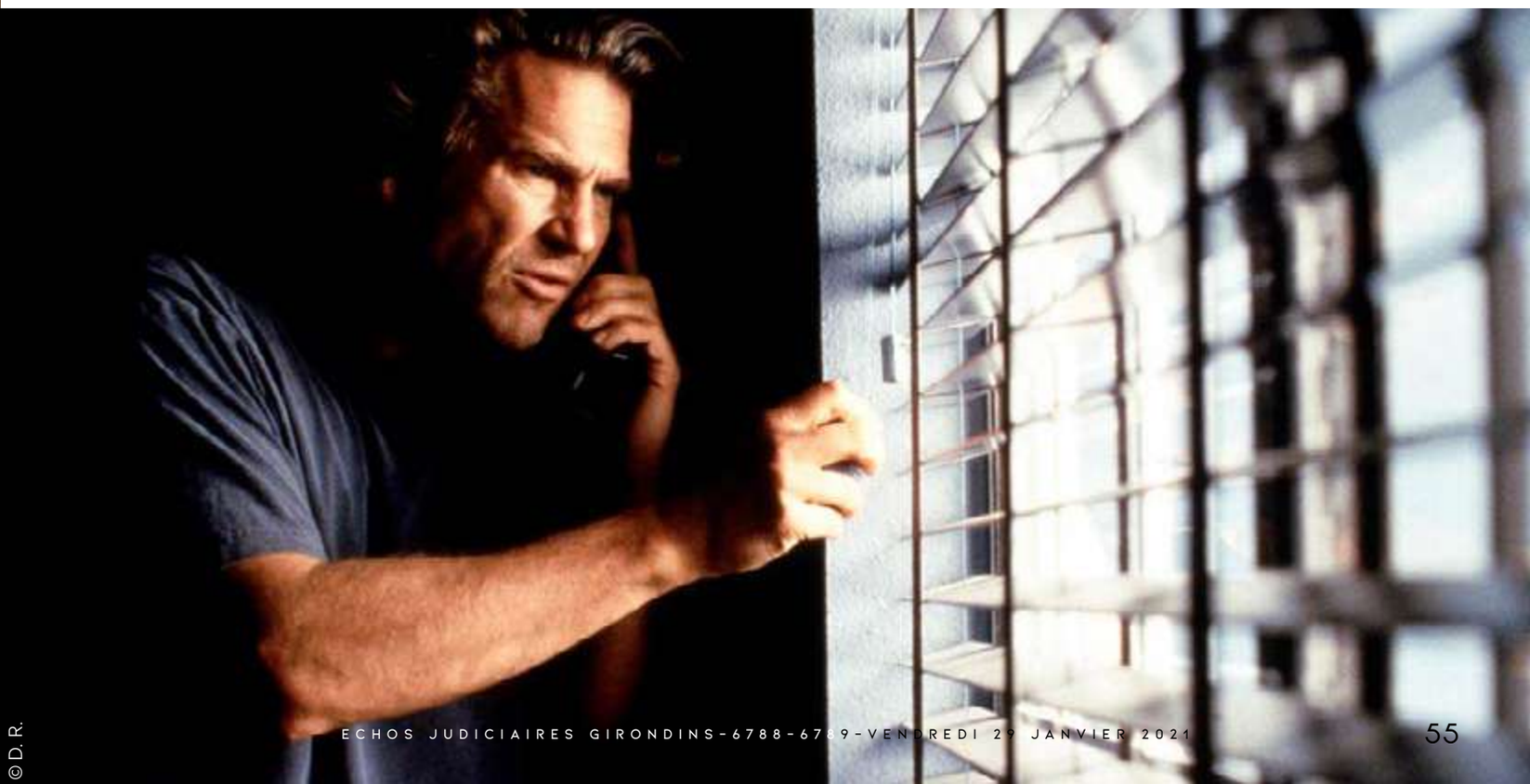

© D. R.

EN BREF

DENZEL WASHINGTON et **RAMI MALEK** vont traquer ensemble à Los Angeles un tueur en série incarné par **JARED LETO** dans *Une Affaire de détails*. Les trois acteurs oscarisés sont réunis par John Lee Hancock, le réalisateur du *Fondateur*, biopic de Ray Kroc, le « père » de Mac Donald's, joué par Michael Keaton.

BONO (U2) et **PHARRELL WILLIAMS** (la chanson *Happy*) vont rejoindre la distribution vocale de la suite du film d'animation *Tous en scène* sorti en 2017. Ils rejoignent Matthew McConaughey, Reese Witherspoon, Scarlett Johansson et Taron Egerton, déjà à l'affiche du premier volet dans lequel un koala tentait de sauver son théâtre en lançant une compétition mondiale de chant.

GÉRARD JUGNOT RECRUTE DANS THE VOICE

Douzième long-métrage déjà pour celui qui était passé derrière la caméra en 1984 avec le désormais culte *Pinot simple flic*. Gérard Jugnot dirigera dans *Le Petit Piaf* Soan Arhimann, le lauréat de The Voice Kids en 2019. Dans un village sur l'île de La Réunion, Nelson, dix ans, rêve d'être chanteur. Inscrit à Star Kids, il rencontre dans un hôtel où travaille sa mère le chanteur professionnel Pierre Leroy. Le courant ne passe pas entre eux mais l'amour du chant sera-t-il assez fort pour les rapprocher et soigner leurs blessures ? Marc Lavoine sera l'artiste blasé. Gérard Jugnot apparaîtra également à l'écran, tout comme Stéfi Celma.

DES NOUVELLES DE L'IDOLE DES JEUNES

Olivier Marchal ne réalisera finalement pas le biopic sur Johnny Hallyday sur lequel il était annoncé. Dans un entretien au Parisien à l'occasion de la promotion de son nouveau film *Bronx* (toujours disponible sur Netflix), il a préféré renoncer pour éviter de *rentrer dans des histoires de famille*. Il est remplacé par Jalil Lespert, qui n'est autre que le nouveau compagnon de Laetitia Hallyday. Les deux tourtereaux se sont rencontrés lorsqu'il a commencé à travailler sur ce projet. On ne sait pas qui tiendra le rôle de la rock-star, mais il s'agira certainement d'un défi certain pour l'heureux lauréat. Jalil Lespert, part ailleurs réalisateur d'une longue série sur Dominique Strauss-Kahn diffusé sur Netflix, tourne comme simple acteur *Tralala* des frères Larrieu, où apparaissent également Mathieu Amalric, Mélanie Thierry, Josiane Balasko et Maïwenn.

LA CROISIÈRE DE MERYL STREEP

Steven Soderbergh ne cesse d'enchaîner les projets. Il prépare une suite à *Sexe, mensonges et vidéo* et a récemment dirigé Meryl Streep dans *The Laundromat*, comédie dramatique inspirée de l'affaire des Panama Papers. Il a déjà retrouvé la comédienne pour *Let them all talk* (laissez les dire, en français), aux côtés de Lucas Hedges, Candice Bergen et Dianne Wiest, autout d'un groupe d'amis en croisière. Un film tourné en deux petites semaines et reposant en partie sur des improvisations des comédiens. Le cinéaste prolifique a déjà un autre projet en route, *No sudden move*, un film noir avec une nouvelle pléiade d'acteurs, comme il sait les réunir : Matt Damon, Benicio del Toro, Don Cheadle, David Harbour (la série *Stranger things*), Jon Hamm (*Mad men*), Brendan Fraser, Kieran Culkin (le frère du héros de *Maman, j'ai raté l'avion*), Ray Liotta et le jeune Noah Jupe, vu dans *Sans un bruit* et sa suite qui aurait dû sortir en mars dernier. L'histoire se déroulera à Detroit au milieu des années 1950 et réunira des criminels de divers horizons qui devront collaborer pour découvrir pourquoi ils ont été mis à l'écart.

LES AVENTURES DU PALMASHOW EN 2021

Grégoire Ludig et David Marsais, le duo du Palmashow, apparaîtront à plusieurs reprises sur grand écran cette année. Ceux qui n'ont pas encore pu voir *Adieu les cons* d'Albert Dupontel devraient pouvoir rattraper leur brève participation à la réouverture des salles. On espère aussi pouvoir enfin très vite découvrir *Mandibules* de Quentin Dupieux dont la date de sortie était fixée au 16 décembre dernier. Ils sont en plein tournage de leur deuxième long métrage bien à eux, *Les Vedettes*, toujours sous la direction de Jonathan Barré qui avait réalisé le très réussi *La folle histoire de Max et Léon*. David Marsais sera en outre l'un des nombreux protagonistes de *C'est la vie*, centré autour de cinq femmes prêtes à accoucher dans une maternité, avec au générique Josiane Balasko, Léa Drucker, Nicolas Maury, Julia Piaton, Alice Pol et Tom Leeb.

LIBOURNE **VENTES DU 19 FÉVRIER 2021, À 14 H**

N° ROLE	DÉTAIL DE LA VENTE	AVOCAT	NATURE DES BIENS	COMMUNE	ADRESSE	MISE À PRIX
19/23	EJG 8-01-2021	SELARL RODRIGUEZ ET CARTRON	APPARTEMENT AVEC TERRASSE, JARDIN PRIVATIF (LOT 37) ET PARKING EXTÉRIEUR (LOT 45)	GÉNISSAC	19 rue de l'Église, dépendant de la résidence Les Vignes Rousses (avec piscine)	**35 000 €**
20/15	EJG 15-01-2021	Me FICAMOS-VAN RUYMBEKE	MAISON, GARAGE, PISCINE	LES ÉGLISOTTES-ET-CHALAURES	Lieudit « Au Bourg de Bournac », groupe d'habitations « Le Village des Sables »	**27 000 €**

BORDEAUX **RÉSULTATS DES VENTES DU 21 JANVIER 2021, À 15 H**

N° ROLE	AVOCAT	NATURE DES BIENS	COMMUNE	ADRESSE	MISE À PRIX	ADJUGÉ
18/142	SCP JOLY-CUTURI WIJAS	APPARTEMENT	BORDEAUX	Boulevard Antoine-Gautier, Tés. Appart' City, 36 rue du Général-de-Larminat, Apt 205	**45 000 €**	120 000 € Me Pauline BERGEON
20/68	SELARL DUCOS-ADER OLHAGARAY & ASSOCIÉS	MAISON D'HABITATION ET MAISON INACHEVÉE	GAILLAN-EN-MÉDOC	4 bis chemin de Pey Broustera	**25 000 €**	36 000 € Me LE COQ DE KERLAND
20/95	REDLINK (ABR & ASSOCIÉS)	IMMEUBLE	BOURG	13 rue Ponce-Paulin, 9 rue du Canonnier-Thibaud	**50 000 €**	56 000 € Me MOLERES

E-mail : annonces-legales@echos-judiciaires.com - Plateforme : annoncelegalepro.echos-judiciaires.com
Les ECHOS JUDICIAIRES GIRONDINS, hebdomadaire habilité à publier les Annonces Légales et Judiciaires sur les départements de la Gironde.
Toute reproduction même partielle des avis, annonces et insertions publiées sous cette rubrique, est formellement interdite, sous quelque forme que ce soit, sous peine de poursuites judiciaires.
Selon l'arrêté du 7 décembre 2020 modifiant l'arrêté du 21 décembre 2012 relatif au tarif annuel et aux modalités de publications des annonces judiciaires et légales, les annonces relatives aux constitutions de sociétés sont forfaitisées en fonction de la forme de la société, suivant l'annexe VIII mentionnée dans ce même arrêté. Les autres annonces restent facturées 1,78 € le mm/colonne pour 2021 en Aquitaine.

SCP MAUBARET - Maître Clémence LEROY-MAUBARET, société d'Avocats
2 rue de Sèze 33000 Bordeaux - Tél. 05 56 30 31 31 - Fax 05 56 30 31 32
kv@maubaretavocats.com

VENTE AUX ENCHERES PUBLIQUES

A l'audience du Juge de l'Exécution

du Tribunal Judiciaire de Bordeaux

Palais de Justice, 30 rue des Frères Bonie 33000 Bordeaux

RG : 20/00073

MAISON D'HABITATION

SAINT MEDARD EN JALLES (33160)

37 avenue Beethoven / rue Jules Massenet
Lot 13 Lotissement « LE GRAND CERILLAN »
Cadastrée : Section DT n° 466 pour 03 a 22 ca -
Section DT n° 467 pour 00 a 56 ca

MISE À PRIX : 110 000 €

LE JEUDI 25 MARS 2021 A 15 H

A la requête de la CAISSE REGIONALE DE CREDIT AGRICOLE MUTUEL D'AQUITAINE, Société coopérative à capital et à personnel variables immatriculée au RCS de Bordeaux sous le n° 434 651 246, agissant poursuites et diligences de son représentant légal domicilié en cette qualité au siège social : 106 Quai de Bacalan 33300 Bordeaux ; ayant pour avocat constitué la SCP MAUBARET, société d'avocats interbarreaux, représentée par Me Clémence LEROY-MAUBARET, Avocat-associé au Barreau de Bordeaux, demeurant 2 rue de Sèze à 33000 Bordeaux

DESIGNATION ET DESCRIPTION : Maison d'habitation récente avec garage et piscine (3x6) composée :

- au RDC : salon, salle à manger et cuisine ouverte, wc, lingerie, bureau, chambre avec salle de bains ;

- à l'étage : chambre avec salle de bains, chambre avec salle d'eau, dressing, wc.

Le cahier des conditions de vente peut être consulté au Greffe du Juge de l'Exécution du Tribunal Judiciaire de Bordeaux, Service des Ventes, 4ème étage (RG 20/00073) et au Cabinet d'Avocats poursuivant la vente, sur rendez-vous.

S'adresser pour de plus amples renseignements à la SCP MAUBARET - Maître Clémence LEROY-MAUBARET (par mail : kv@maubaretavocats.com), qui comme tout avocat au Barreau de Bordeaux, pourra porter des enchères.

VISITES : Jeudi 04/03/2021 de 10 h à 12 h - Mardi 09/03/2021 de 14 h 30 à 16 h 30

21000104

ECHOS JUDICIAIRES-GIRONDINS

ABONNEMENT

1 AN D'ABONNEMENT 65 € TTC SOIT 52 NUMÉROS
6 MOIS D'ABONNEMENT 39 € TTC SOIT 26 NUMÉROS
3 MOIS D'ABONNEMENT 27 € TTC SOIT 13 NUMÉROS

NOM .....
PRÉNOM .....
ENTREPRISE .....
ADRESSE .....
EMAIL .....
TEL .....

Adresse de livraison si différente de l'adresse de facturation à compléter et à retourner, accompagné de votre règlement à l'ordre des ECHOS JUDICIAIRES GIRONDINS 108 rue Fondaudège CS 71900 - 33061 BORDEAUX Cedex

CONTACT : **CATHERINE DEPETRIS**
ABONNEMENT@ECHOS-JUDICIAIRES.COM / **05 57 14 07 55**

SELARL RODRIGUEZ & CARTRON
Avocat la Cour
18 rue Jules Ferry - 33500 Libourne
Tél.: 05 57 50 10 50 - Fax : 05.57.24.36.51
marjorie.rodriguez@avocavance.fr

VENTE AUX ENCHERES PUBLIQUES SUR SURENCHERE

au Tribunal Judiciaire de Libourne

Au Palais de Justice, 22 rue thiers

MAISON D'HABITATION

33390 SAINT PAUL

« 1 la Font »

MISE À PRIX : 49 500 €

ADJUDICATION DU 19 MARS 2021 à 14 h

CREANCIER POURSUIVANT : Monsieur LASSERRE Sylvain, né le 12 janvier 1977 à Bordeaux, de nationalité française, viticulteur et Madame LASSERRE ESPOCK Hortenzia, Marjolaine, née le 25 mai 1988 à REMETEA (Roumanie), coiffeuse à domicile domiciliés ensemble « 4 le Page » 33620 Saint Mariens, ayant pour avocat plaidant la SELARL RODRIGUEZ & CARTRON représentée par Maître Marjorie RODRIGUEZ

DESIGNATION : Un immeuble à usage d'habitation, sis commune de Saint Paul (33390) lieudit La Font et cadastré dite commune section C n° 1542 pour une contenance de 03 a 57 ca, section C n° 1639 pour une contenance de 04 a 17 ca, section C n° 1641 pour une contenance de 01 a 88 ca et section C n° 1643 pour une contenance de 02 a 63 ca.

L'immeuble est composé au rez-de-chaussée : d'un salon avec cheminée insert, d'une cuisine, de toilettes, d'une salle d'eau et de deux pièces en cours de travaux et à l'étage une chambre

A l'extérieur, se trouve une grande dépendance avec mezzanine divisée en 2, d'une terrasse avec piscine, d'une terrasse couverte, d'un poulailler et d'un grand jardin.

L'immeuble est inoccupé.

IMPORTANT : Le cahier des conditions de la vente peut être consulté au greffe du juge de l'exécution du Tribunal Judiciaire de Libourne sous les références 19/00040 et de la SELARL RODRIGUEZ & CARTRON poursuivant la vente, qui, comme tous les avocats inscrits au Barreau de Libourne pourra porter les enchères pour toutes personnes solvables.

VISITE : se renseigner auprès de la SELARLU Maïka VINCENT-BOUCHET Huissiers de Justice à Libourne (05.57.51.61.10)

21000107

APPELS D'OFFRES - AVIS D'ENQUÊTE

AVIS DE LA COMMISSION DEPARTEMENTALE D'AMENAGEMENT COMMERCIAL

IZON

La Commission Départementale d'Aménagement Commercial de la Gironde du 13/01/2021 a autorisé par avis du 19/01/2021 à la SAS NEXITY IR PROGRAMMES AQUITAINE dont le siège social est situé 25 Allée Vauban CS 50068 59562 La Madeleine Cedex, représentée par La SNC NEXITY REGIONS VIII son Président, donnant mandat à M. Antoine BONIN Responsable programmes, l'extension d'un ensemble commercial de 3710 m² de surface de vente actuelle par la création de 7 commerces d'une surface de vente totale de 700 m², situé Avenue de Cavernes à Izon (33450). Le texte de cet avis est publié au recueil des actes administratifs de la gironde et peut être consulté à la DDTM 33/SUAT secrétariat CDAC.

21000097

AVIS DE LA COMMISSION DEPARTEMENTALE D'AMENAGEMENT COMMERCIAL

LANGON

La Commission Départementale d'Aménagement Commercial de la Gironde du 13/01/2021 a autorisé par avis du 19/01/2021 à la SAS HEVEA dont le siège social est situé 2 lieu-dit Pouchon 33210 Sain-Pardon-de-Conques représentée par M. Aymeric BAGGIO son Président, l'extension d'un ensemble commercial de 17 977 m² de surface de vente actuelle par la création d'un magasin de secteur 2 à l'enseigne « ACTION » de 991,47 m² de surface de vente, situé ZI de Dumès Chemin des Concils à Langon (33210).Le texte de cet avis est publié au recueil des actes administratifs de la gironde et peut être consulté à la DDTM 33/SUAT secrétariat CDAC.

21000098

SAFER NOUVELLE AQUITAINE

Publication effectuée en application des articles L 141-1, L 141-2, L141-3 et 142-3 du Code Rural et de la Pêche maritime

La Safer Nouvelle-Aquitaine se propose, sans engagement de sa part, d'attribuer par rétrocession, échange ou substitution tout ou partie des biens suivants :

AA 33 18 0068 90

Ensemble de parcelle en nature de vigne AOC Castillon Cotes de Bordeaux et bois-taillis

Saint-Philippe-d'Aiguille(33) - 4 ha 40 a 26 ca - 'Grimon' : A- 1293[1177]

Situation locative : Libre

Aucun bâtiment

AA 33 19 0253 01

Un ensemble de parcelles sis communes de Couqueques et Saint Christoly Médoc d'une superficie totale de 16 ha 12 a 05 ca comprenant :

- 15 ha 05 a 19 ca de vignes AOC Médoc

- 1 ha 06 a 86 ca de terres AOC Médoc

Couqueques(33) - 10 a 85 ca - 'Au breuil' : C- 286

Situation locative : Libre

Aucun bâtiment

AS 33 19 0516 01

Un ensemble de parcelles en nature de bois, futaies, terres et prés

Le Porge(33) - 22 ha 91 a 73 ca - 'Barail du cavalier' : D- 227- 238- 247- 276(*)- 278(*)- 284(*) - 'Barail du mineur' : D- 539(*)- 544- 555(*)- 558(*)- 570(*)- 572- 573- 579(*)- 597 - 'Dune du grand estagnot' : AN- 38- 39 - 'Lauros-ouest' : D- 677- 723- 745 - 'Le perrey' : D- 616- 618- 650(*)- 661(*)- 666 - 'Lede de l ilet' : AI- 88(*) - 'Pas du bouc' : AK- 59- 148[142]- 149[142]

Situation locative : Libre

Aucun bâtiment

AS 33 19 0253 03

Une parcelle en nature de vignes sise commune de Couqueques

Couqueques(33) - 1 ha 48 a 85 ca - 'Moulin de brion' : C- 184

Situation locative : Libre

Aucun bâtiment

AS 33 20 0024 01

diverses parcelles en nature bois et terre

Gaillan-en-Médoc(33) - 12 a 05 ca - 'Taudinet' : D- 1015

Lesparre-Médoc(33) - 3 ha 32 a 87 ca - 'De belette' : AS- 239 - 'La bernede est' : BI- 152 - 'Le petouts' : BI- 145 - 'Madere' : BE- 37 - 'Massatet' : BE- 118- 119

Saint-Germain-d'Esteuil(33) - 12 a 72 ca - 'L houmet' : B- 645

Situation locative : Libre

Aucun bâtiment

AS 33 20 0291 01

Ensemble de parcelles en nature de vigne

La Sauve(33) - 10 ha 78 a 06 ca - 'Champ de mariotte' : AR- 114- 115- 116- 117- 119- 120- 121- 122- 123- 124- 126- 129- 130- 131- 133- 134- 191[132]- 192[132]- 253[113] - 'Champs de la ville' : AR- 84

Situation locative : Libre

Aucun bâtiment

AS 33 20 0349 01

Un ensemble de parcelles, sis sur le territoire de la commune de Lussac, d'une contenance totale de 2 ha 58 a 69 ca, en nature de vigne AOC Lussac Saint Emilion.

Lussac(33) - 2 ha 58 a 69 ca - 'Guimberteau' : AT- 311- 315 - 'La clotte' : AW- 159- 161- 162- 165

Situation locative : Libre

Aucun bâtiment

AS 33 21 0026 01

Un ensemble de parcelles sis communes de Saint Emilion (1 ha 49 a 70 ca) et de Saint Laurent Des Combes (10 ha 53 a 95 ca) d'une contenance totale de 12 ha 03 a 65 ca comprenant : 9 ha 86 a 31 ca de vignes AOC Saint Emilion, le solde en nature de terres.

Saint-Emilion(33) - 1 ha 49 a 70 ca - 'La garelle' : AT- 110

Saint-Laurent-des-Combes(33) - 10 ha 53 a 95 ca - 'Belcier' : A- 247- 249 - 'Ferrandat nord' : B- 494- 495(T)- 495(V)- 794[492](T)[F2]- 794[492](V)[F1] - 'La nauve sud' : B- 393(T)[F2]- 393(V)[F1]- 402- 433- 434- 436- 523[433] - 'Marquey sud' : B- 391- 513[392](B)- 513[392](T)- 513[392](V)- 513[392](Z) - 'Mitrotes' : B- 1- 2(T)[F2]- 2(V)[F1]- 47 - 'Roteboeuf' : A- 209- 210- 292[205]

Situation locative : Libre

Aucun bâtiment

AS 33 21 0027 01

Un ensemble de parcelles en nature de bois-taillis, sises commune d'Hourtin, d'une contenance de 8 ha 82 a 53 ca.

Hourtin(33) - 8 ha 82 a 53 ca - 'Au caban' : BH- 91 - 'Pieces de lachanau' : BH- 261- 262- 263- 264- 265- 266 - 'Preses de pey de camin' : BH- 160- 163- 164- 165- 400[168]- 409[178]- 424[161]- 426[161]- 429[166]

Situation locative : Libre

Aucun bâtiment

Parcelles boisées d'une superficie inférieure à 10 ha.

AS 33 21 0029 01

Une parcelle sise commune de Saint Denis de Pile d'une contenance de 62 a 25 ca en nature de bois taillis.

Saint-Denis-de-Pile(33) - 62 a 25 ca - 'Les brandes' : YR- 48

Situation locative : Libre

Aucun bâtiment

AS 33 21 0030 01

Un ensemble de parcelles, sis commune de Les Salles de Castillon, d'une contenance totale de 1 ha 24 a 13 ca, en nature de vigne AOC Castillon, côtes de Bordeaux.

Les Salles-de-Castillon(33) - 1 ha 24 a 13 ca - 'Bretignac' : B- 561- 562

Situation locative : Libre

Aucun bâtiment

AS 33 21 0031 01

Un ensemble de parcelles de prés d'une superficie totale de 9 ha 34 a 66 ca sis commune de Saint Laurent Médoc.

Saint-Laurent-Médoc(33) - Surface sur la commune : 9 ha 34 a 66 ca - 'Landes de picard est' : CV- 31- 32- 162[29]- 165[30]

Situation locative : Libre

Aucun bâtiment

AS 33 21 0032 01

Un ensemble de parcelles d'un seul tenant, d'une surface globale de 7 ha 47 a 02 ca sises commune de Saint-Laurent-Médoc comprenant:

- 7 ha 45 a 50 ca en nature de vignes AOC Haut-Médoc

- 1 a 52 ca en nature de terres AOC Haut-Médoc.

Saint-Laurent-Médoc(33) - 7 ha 47 a 02 ca - 'Le pateau' : AB- 283 AY- 358- 507[365]- 642[511](A)[F1]- 642[511](B)[F2]

Situation locative : Libre

Aucun bâtiment

AS 33 21 0033 01

Une parcelle de vignes ne AOC Médoc sise commune de Saint Yzans de Médoc d'une superficie de 8 a 15 ca.

Saint-Yzans-de-Médoc(33) - 8 a 15 ca - 'Long regat' : A- 98

Situation locative : Occupé mais bail résilié dans l'acte de vente

Aucun bâtiment

AS 33 21 0034 01

Un ensemble de parcelles en nature de bois-taillis sises commune de Queyrac d'une surface de 2 ha 17 a 55 ca.

Queyrac(33) - Surface sur la commune : 2 ha 17 a 55 ca - 'Le truxet' : E- 1102- 1105- 1123- 1126- 1128- 1732[1128]

Situation locative : Libre

Aucun bâtiment

Parcelles boisées d'une superficie inférieure à 10 ha.

AS 33 21 0036 01

vignes AOC Barsac

Barsac(33) - 76 a 82 ca - 'Placey' : D- 11- 27- 949[12]

Situation locative : Libre

Aucun bâtiment

AS 33 21 0037 01

Deux parcelles sises commune de Saint Emilion d'une contenance totale de 24 a 16 ca constituées d'une maison d'habitation en bon état d'entretien.

Saint-Emilion(33) - 24 a 16 ca - 'Moulin du palat' : AS- 190[8]- 310[205]

Situation locative : Libre

Bâtiments d'habitation

AS 33 21 0038 01

Une parcelle sise commune de Les Salles de Castillon d'une contenance totale de 4 ha 11 a 77 ca en nature de bois taillis.

Les Salles-de-Castillon(33) - 4 ha 11 a 77 ca - 'Fond du loup' : C- 1002[291]

Situation locative : Libre

Aucun bâtiment

Parcelles boisées d'une superficie inférieure à 10 ha.

AS 33 21 0039 01

Une parcelle sise sur le territoire de la commune de Saint Sulpice de Faleyrens en nature de vigne AOC Saint Emilion, d'une contenance totale de 1 ha 67 a 50 ca

Saint-Sulpice-de-Faleyrens(33) - Surface sur la commune : 1 ha 67 a 50 ca - 'Pasquette' : ZC- 69

Situation locative : Libre

Aucun bâtiment

Les personnes intéressées devront manifester leur candidature par écrit ou par voie dématérialisée sur le site http://www.saferna.fr/ au plus tard le **13/02/2021**, en précisant leurs coordonnées téléphoniques, au bureau de la Safer Nouvelle-Aquitaine, 16, Avenue de Chavailles, 33520 Bruges, Tel : 05 56 69 29 99, où des compléments d'information peuvent être obtenus.

21000133

COMMUNE DE CAMBLANES ET MEYNAC

AVIS AU PUBLIC

MISE À DISPOSITION DU PUBLIC DE LA MODIFICATION SIMPLIFIÉE N° 1 DU PLAN LOCAL D'URBANISME

Le projet de modification simplifiée n°1 du plan local d'urbanisme portant sur le point suivant :

- évolution des règles de stationnement de la zone UA pour les bâtiments d'intérêt général est tenu à la disposition du public en mairie de Camblanes et Meynac du 8 février 2021 au 8 mars 2021 aux jours et heures d'ouverture habituels : du lundi au vendredi - 9 h à 12 h et 14 h à 18 h ; le samedi de 10 h à 12 h (mairie fermée le jeudi 8 février 2021 au 4 mars 2021 après-midi).

(NB : la mise à disposition du dossier peut n'être organisée que sur le territoire des communes intéressées par la modification simplifiée - article L. 153-47-alinéa 4)

Pendant la durée de mise à disposition du public, les observations sur le projet de modification simplifiée n°1 du plan local d'urbanisme pourront être consignées sur le registre déposé en mairie ou reçues en mairie par voie postale (1, place du Général de Gaulle 33360 Camblanes et Meynac) ou communiquées par voie électronique à l'adresse suivante : camblanes.plu.modifsimplifiee1@gmail.com.

21000048

CRÉATEURS D'ENTREPRISES
POUR ÊTRE BIEN INFORMÉS

ABONNEZ-VOUS !

CONSTITUTIONS

P2m sport, SASU au cap.de 5000 €, 430 rue du Pas de Bois 33127 St Jean d'Illac. RCS n° 851 764 837. Par dau du 17/12/20 le siège a été transféré au 42all. de sausset,app.48 33127 St Jean d'Illac.
20EJ22894

Par ASSP en date du 17/12/2020, il a été constitué une SASU dénommée : **PULSE VTC** Siège social : 1 SQUARE SAINT GERMAIN, APPT 27 33310 LORMONT Capital : 500 € Objet social : EXPLOITATION DE VEHICULES DE TRANSPORT AVEC CHAUFFEUR (VTC), LOCATION DE VEHICULES SANS CHAUFFEUR ET CONCIERGERIE, TRANSPORT DE PERSONNE Président : M EL FELLAOUI SOUFIANE demeurant 1 SQUARE SAINT GERMAIN, APPT 27 33310 LORMONT élu pour une durée illimitée Durée : 99 ans à compter de son immatriculation au RCS de BORDEAUX.
20EJ22947

Par ASSP du 22/12/2020, il a été constitué une SAS dénommée **VESTA**. Siège social: 1 rue de la Cabanne 33390 Berson.Capital : 100 €. Objet : Expertises bâtiment, vérifications et études techniques, contrôle des normes en vigueur, identification des désordres, malfaçons, assistance client, estimation de travaux, pathologie du bâtiment, maitrise d' œuvre et plus généralement toute activité liée au bâtiment. Président: Mme CATHERINE ALCHEIK, 1 rue de la Cabanne 33390 Berson. Durée : 99 ans. Immatriculation au RCS de LIBOURNE.
20EJ22985

Par ASSP du 28/12/20, il a été constitué une SAS dénommée **OSLIDAYS**. Siège social : 29 rue du Cancera 33000 Bordeaux. Capital : 1 €. Objet : la négociation et éventuellement la conclusion des contrats d'achat, de vente, de location ou de prestations de services, au nom et pour le compte de tiers. Président: M. Elie Zaki, 29 rue du Cancera 33000 Bordeaux. Durée : 99 ans. Immatriculation au RCS de BORDEAUX.
20EJ22989

Par ASSP du 22/12/2020, il a été constitué une SAS dénommée **HEDON FITNESS GAMES**. Siège social: 2 rue de Daugère 33520 Bruges. Capital : 1000 €. Objet : La conception, le développement, l'édition, l'exploitation de logiciels, d'applications multimédias ainsi que plus généralement de tous développements à caractère informatique et/ou multimédia, sur tout support connu ou inconnu à ce jour et dans le domaine de la remise en forme. Président : M. Luc Ricaud, 38 chemin de la Brede 33560 Sainte Eulalie. DG : M. Anthony Fernandez, 20 square du Péséou 33110 Le Bouscat. Durée : 99 ans. Immatriculation au RCS de BORDEAUX.
20EJ22990

Par ASSP du 29/12/20, il a été constitué une SAS dénommée **DEVOLIE**.Siège social: 36 avenue de la somme 33700 Merignac.Capital:100€. Objet:Agence web, agence de communication, développement web, création de site web, graphisme, social media management, photographie. Président: M. Christopher LEGRAND, 40 rue sarah bernhardt 33600 Pessac.Durée: 99 ans. Immatriculation au RCS de BORDEAUX.
20EJ23061

Création de la sasu : **veap**, 7 all. de chappaz 33460 Arsac. Cap:10 €.Obj: courtage en assurance. Pdt : Sebastien Hodencq,7 all. de chappaz 33460 Arsac.99 ans au rcs de bordeaux.
20EJ23018

Par assp du 22/12/2020 constitution de la SAS: **COFFEEMATCHERS** à capital variable. Capital max: 20000€. Capital min: 1000€. Capital libéré: 1000€. Sise 59 rue de talence 33000 bordeaux. Objet: création et gestion de site internet. Président: Rodolphe Jounot, 59 rue de talence 33000 bordeaux. Chaque associé participe aux AG, 1 action=1 vote. Cession libre. Durée: 99 ans à compter de l'immatriculation au RCS de bordeaux.
20EJ23127

CAPTAIN MUSIC
Société à responsabilité limitée à associé unique
Au capital de 1.000 euros
Siège social : 106 Cours Victor Hugo
33000 Bordeaux

AVIS DE CONSTITUTION

Aux termes d'un acte sous seing privé en date du 30 décembre 2020, il a été constitué la Société présentant les caractéristiques suivantes :

Dénomination sociale : CAPTAIN MUSIC

Forme sociale : Société à responsabilité limitée Unipersonnelle

Au capital de : 1000 €

Siège social : 106 Cours Victor Hugo 33000 BORDEAUX

Objet :

en France et à l'étranger, directement ou indirectement La vente d'instruments de musique et de partitions musicales, matériel d'enregistrement et de sonorisation, tout matériel ayant un rapport direct ou indirect avec l'audiovisuel, production, édition phonographique, exploitation de studios de répétitions.

La Fabrications artisanales et industrielles d'instruments à cordes frottées et pincées.

La Réparation, restauration, entretien, accordage et estimation d'instruments à cordes frottées et pincées.

Durée de la société : 99 ans à compter de son immatriculation au RCS de Bordeaux.

Gérants : M. Samuel BLONDEAU-GEORGES demeurant 21 Parc du Château - 33140 Cadaujac.

Pour avis
21EJ00004

Par ASSP en date du 01/12/2020, il a été constitué une SASU dénommée : **ECOMEX** Siège social : 6 Avenue Neil Armstrong 33692 MERIGNAC Capital : 100 € Objet social : Entreprise Générales du Bâtiments Président : M GUILLIER YANN demeurant 7 Rue Samuel Kirsz 33300 BORDEAUX élu pour une durée de quatre-vingts dix neuf ans ans. Clauses d'agrément : Les actions sont librement cessibles entre actionnaires uniquement avec accord du Président de la Société. Durée : 99 ans à compter de son immatriculation au RCS de BORDEAUX. Constitution d'une SASU Monsieur Yann GUILLIER président à partir du 01/12/2020
21EJ01548

AACEC

TS RENOVATION SARL À ASSOCIÉ UNIQUE AU CAPITAL DE 1 000 €UROS, RCS DE BORDEAUX

AVIS DE CONSTITUTION

Aux termes d'un acte sous seing privé en date du 5 janvier 2021, il a été constitué une société dont les caractéristiques sont :

Dénomination sociale : TS RENOVATION

Forme : SARL à associé unique

Siège social : 18 Rue Edmond FAULAT 33440 AMBARES ET LAGRAVE

Capital : 1 000 €

Objet social : Réalisation de travaux de bricolage, réparations et aménagements divers ; Construction, rénovation de tous immeubles, par tous moyens, directement ou indirectement ; Réalisation de prestations de services et la sous-traitance dans le secteur du bâtiment

Gérant et associé unique : M. DA SILVA NOGUEIRA Tiago Samuel, né le 17 juillet 1989 à Povoa Lanhoso (Portugal), demeurant 47 Avenue Austin Conte 33560 CARBON BLANC

Immatriculation de la Société au RCS de Bordeaux

Pour avis
21EJ00234

Par acte SSP du 22/12/2020, il a été constitué une Société civile immobilière ayant les caractéristiques suivantes :

Dénomination : **SCI des souvenirs**

Objet social : L'acquisition, par voie d'achat, d'apport ou autrement, la détention, l'administration, la restauration et/ou la construction de tous immeubles bâtis et/ou non bâtis, leur mise à disposition au bénéfice de tout ou partie des associés et/ou leur mise en location

Siège social : 32B avenue du chemin de la vie, 33440 Ambarès-et-Lagrave.

Capital : 1000 €

Durée : 99 ans

Gérance : M. Grand Julien Nicolas Christophe, demeurant 32B avenue du chemin de la vie, 33440 Ambarès-et-Lagrave, Mme Rouil Clarisse, demeurant 10 la barre, 17260 Gémozac

Clause d'agrément : Les parts sociales sont librement cessibles entre associés et au profit du conjoint, des ascendants ou descendants du cédant et sont soumises à agrément dans tous les autres cas de figure.

Immatriculation au RCS de Bordeaux
21EJ00277

AVIS DE CONSTITUTION

Forme : SASU

Dénomination : **FLEUR DE SOL**

Siège : 63 RUE LOUISE ET JEAN SABAIL 33130 BEGLES

Durée : 99 ans à compter de son immatriculation au RCS de Bordeaux

Capital : 5000 euros

Objet : Toutes prestations de conseil et de consulting dans le domaine de l'agronomie, gestion des sols, espaces verts, le recyclage et la valorisation des terres et matériaux terreux. La formation, par tous moyens et sous toutes formes dans ces domaines d'activité.

Tout associé peut participer aux décisions collectives sur justification de son identité et de l'inscription en compte de ses actions au jour de la décision collective. Chaque associé dispose d'autant de voix qu'il possède ou représente d'actions. La cession des actions de l'associé unique est libre.

Président : M. Olivier DAMAS demeurant 63 RUE LOUISE ET JEAN SABAIL 33130 BEGLES
21EJ00379

AVIS DE CONSTITUTION

Forme : eurl

Dénomination : **LinkStakes**

Siège : 31 Rue Du Commandant Charcot 33140 VILLENAVE D'ORNON

Durée : 99 ans à compter de son immatriculation au RCS de BORDEAUX

Capital : 5 000 €

Objet : Prestations de conseil et accompagnement auprès des particuliers, des entreprises, des collectivités et autres organismes publics ou privés, conseil en stratégie, organisation, management, gestion, systèmes d'information, ressources humaines, marketing et communication, de la conception à la mise en oeuvre, coaching personnalisé, formation dans tous domaines pouvant se rattacher à cet objet, conception et commercialisation de logiciels.

Tout associé peut participer aux décisions collectives sur justification de son identité et de l'inscription en compte de ses actions au jour de la décision collective. Chaque associé dispose d'autant de voix qu'il possède ou représente d'actions.

Gérant : Thibault DE URTASUN demeurant 31 Rue Du Commandant Charcot 33140 VILLENAVE D'ORNON
21EJ00396

CHRISTIAN MARTIN & ASSOCIES
Société d'expertise comptable
17 allées de Tourny
33 000 BORDEAUX
Tél. 05 56 48 69 50
www.cma-audit.net

HAUSHALTER EXPERTISE ET CONSEIL
SASU au capital de 1 000 €
Siège social : 74 rue de la Benatte, 33000 BORDEAUX

AVIS DE CONSTITUTION

Aux termes d'un acte sous signature privée en date à BORDEAUX du 07/01/2021, il a été constitué une SASU présentant les caractéristiques suivantes :

Dénomination : Haushalter Expertise et Conseil

Siège : 74 rue de la Benatte, 33000 BORDEAUX

Capital : 1 000 euros

Objet : Missions de conseils et d'expertises en matière viticole

Président : Monsieur Georges HAUSHALTER, demeurant, 74 rue de la Benatte, 33000 BORDEAUX.

Durée : 99 ans à compter de son immatriculation au RCS de BORDEAUX

POUR AVIS

Le Président

21EJ00684

Le 12/11/2020, il a été constitué la SASU: **NL TRANSPORT** Capital: 2000€. Objet: Le transport routier de marchandises de moins de 3,5 tonnes, location de voitures particulières sans chauffeur. Achat et vente de véhicules neufs et d'occasion pour particuliers et professionnels. Siège: 7 allées de Chartres 33000 Bordeaux. Pres: MESSAOUDI Nabih-Sabeur 379 rte de Toulouse 33140 Villenave-d'Ornon. Durée: 99 ans. Au RCS de BORDEAUX
21EJ00761

Par acte SSP du 10/01/2021, il a été constitué une SAS dénommée : **MERCURY** Siège social : 11 rue Gallieni - 33600 PESSAC Capital : 100,00 € Objet : Toute prise d'intérêts dans toutes sociétés Président : M. Hélène GAUTHIER, 11 rue Gallieni - 33600 PESSAC Durée : 99 ans à compter de son immatriculation au RCS de BORDEAUX
21EJ01478

EXINDE

292 A avenue
Aristide Briand
33700 Mérignac

AVIS DE CONSTITUTION

Avis est donné de la constitution, pour une durée de 99 années, d'une Société Civile Immobilière qui sera immatriculée au R.C.S. de BORDEAUX, dénommée « LES BOULEAUX & CIE », au capital de 100 €, composé exclusivement de numéraire et ayant pour objet l'acquisition, l'exploitation par bail ou autrement et la cession éventuelle de tous immeubles, biens et droits immobiliers, l'édification de toutes constructions ainsi que la réfection et l'aménagement de celles existantes, l'acquisition et l'exploitation de tous immeubles. Elle peut faire toutes opérations se rapportant à cet objet ou contribuant à sa réalisation, pourvu que celles-ci n'aient pas pour effet d'altérer son caractère civil.

Les parts ne peuvent être cédées qu'avec l'agrément de tous les associés.

Son siège est 47 avenue du Général de Gaulle (33720) VIRELADE.

Monsieur Romuald ESPAIGNET demeurant 47 avenue du Général de Gaulle (33720) VIRELADE et la société FRATARIUS, SARL au capital de 200.000 euros, dont le siège social est situé 47 avenue du Général de Gaulle (33720) VIRELADE, immatriculée au RCS BORDEAUX 883 490 385, sont nommés gérants.

Pour avis
21EJ00997

AVIS DE CONSTITUTION

Par acte statutaire en date du 20/07/2020, il a été constitué une Société Civile dénommée : **ARam**

Objet social : La prise de participations dans toutes sociétés quel que soit leur forme ou leur objet, activité de Holding

Siège social : 47 avenue Saint Amand, 33200 Bordeaux

Capital : 270 100 euros

Gérance : M VEDEL Michel demeurant 47 avenue Saint Amand, 33200 Bordeaux

Durée : 99 ans à compter de son immatriculation au RCS de BORDEAUX
21EJ01403

Par ASSP en date du 19/01/2021, il a été constitué une SARL dénommée : **SC AUXILIUM** Siège social : 120 Impasse PAPON 33210 COIMÈRES Capital : 1000 € Objet social : La société a pour objet, en France et à l'étranger : Le courtage d'assurances Le conseil en gestion de patrimoine Le conseil en protection sociale Le conseil en stratégie de rémunération L'ingénierie financière La gestion de portefeuilles L'assistance et conseils aux entreprises Le tout directement ou indirectement, pour son compte ou pour le compte de tiers, soit seule, soit avec des tiers, par voie de création de sociétés nouvelles, d'apport, de commandite, de souscription, d'achat de titres ou droits sociaux, de fusion, d'alliance, de société en participation ou de prise en location ou en gérance de tous biens ou droits, ou autrement. Et généralement toutes opérations financières, commerciales, industrielles, immobilières et mobilières, pouvant se rattacher directement ou indirectement à l'un des objets spécifiés, ou à tout objet similaire ou connexe ou de nature à favoriser le développement du patrimoine social. Gérance : M Fabien DUCHAMPS demeurant 120 Impasse PAPON 33210 COIMÈRES Durée : 99 ans à compter de son immatriculation au RCS de BORDEAUX.
21EJ01585

FIDUCIAL SOFIRAL

Société d'Avocats
Rue du Cardinal Richaud
33000 BORDEAUX

SFAG
Société civile immobilière au capital de 100 euros Siège social : 61 Chemin de Noël 33290 LUDON-MEDOC

AVIS DE CONSTITUTION

Aux termes d'un acte sous signature privée en date à LUDON-MEDOC du 18/01/2021, il a été constitué une société présentant les caractéristiques suivantes :

Forme sociale : Société civile immobilière

Dénomination sociale : SFAG

Siège social : 61 Chemin de Noël, 33290 LUDON-MEDOC

Objet social : l'acquisition d'un terrain à bâtir sis Lieudit A La Fouineyre, ZAC Aygue Negre, 33290 LUDON-MEDOC, l'administration et l'exploitation par bail, location ou autrement dudit terrain ou de tout immeuble bâti sur ce terrain et de tous autres immeubles bâtis ou terrains dont elle pourrait devenir propriétaire ultérieurement, par voie d'acquisition, échange, apport ou autrement,

Durée de la Société : 99 ans à compter de la date de l'immatriculation de la Société au RCS

Capital social : 100 euros, constitué uniquement d'apports en numéraire

Clauses relatives aux cessions de parts : agrément des associés représentant au moins les deux tiers des parts sociales requis dans tous les cas.

Gérance : M. Stéphane FRECHAUD demeurant 61 Chemin de Noël 33290 LUDON MEDOC

Mme Florence SÉNAC demeurant 61 Chemin de Noël 33290 LUDON MEDOC

Immatriculation de la Société au Registre du commerce et des sociétés de BORDEAUX.

Pour avis, la Gérance
21EJ01621

Par ASSP en date du 19/01/2021, il a été constitué une SASU dénommée : **FURNATA** Siège social : 14 rue Cantelaudette Immeuble pont d'Aquitaine, 33310 LORMONT Capital : 200 € Objet social : Fabrication industrielle de pain et livraison de pains Président : M SPASOV Ivan demeurant 1 impasse du commandant Cousteau Résidence Hautefort, Apt 32 33310 LORMONT élu pour une durée illimitée Durée : 99 ans à compter de son immatriculation au RCS de BORDEAUX.
21EJ01607

Par ASSP en date du 04/01/2021, il a été constitué une SAS dénommée : **EXALT BORDEAUX** Siège social : CC, Place des Grands Hommes 33000 BORDEAUX Capital : 50000 € Objet social : La fourniture de toutes prestations d'études, de conseil et de services dans les domaines technologiques et informatiques et de l'information et de la communication (notamment numérique). Président : la société EXALT SAS située 37, Rue Beaubourg 75003 PARIS 03 immatriculée au RCS de PARIS sous le numéro 839768454 Admission aux assemblées et exercice du droit de vote : Chaque actionnaire est convoqué aux Assemblées. Chaque action donne droit à une voix. Durée : 99 ans à compter de son immatriculation au RCS de BORDEAUX.
21EJ01641

Par ASSP en date du 19/01/2021, il a été constitué une SASU dénommée : **LA HORDE** Siège social : 14 Rue POISSANT 33110 LE BOUSCAT Capital : 50000 € Objet social : Fourniture de prestations de services telles que le conseil, coaching, formation à destination de l'industrie et du commerce, formation sur tout support par internet et par correspondance, formations continues générales et professionnelles. Président : la société CLAD EURL située 14 Rue POISSANT 33110 LE BOUSCAT immatriculée au RCS de BORDEAUX sous le numéro 879387470 Admission aux assemblées et exercice du droit de vote : Chaque actionnaire est convoqué aux Assemblées. Chaque action donne droit à une voix. Clauses d'agrément : La cession des titres de capital ou de valeur mobilières donnant accès au capital à un tiers ou au profit d'un associé est soumise à l'agrément préalable de la collectivité des associés. Durée : 99 ans à compter de son immatriculation au RCS de BORDEAUX.
21EJ01605

Par ASSP en date du 20/01/2021, il a été constitué une SASU dénommée :

AQUITAINE LOGISTIQUE ET DISTRIBUTION

Sigle : ALD33 Siège social : 9, Rue de Condé, Bureau 3, 33000 BORDEAUX Capital : 1000 € Objet social : La Société a pour objet en France et à l'étranger : • Import – Export • Transport et distribution de Bagages non-accompagnés • Stockage, Logistique et distribution de colis E-Commerce et autres • Vente directe (comptoir, commerce et E-Commerce) • Transport National et International • La participation de la société, par tous moyens, à toutes entreprises ou sociétés créées ou à créer, pouvant se rattacher à l'objet social, notamment par voie de création de sociétés nouvelles, d'apport, commandite, souscription ou rachat de titres ou droits sociaux, fusion, alliance ou association en participation ou groupement d'intérêt économique ou de location gérance ; • toutes opérations industrielles, commerciales et financières, mobilières et immobilières pouvant se rattacher directement ou indirectement à l'objet social et à tous objets similaires ou connexes pouvant favoriser son extension ou son développement ; • Toutes opérations quelconques destinées à la réalisation de l'objet social. Président : M FAYDI SAID demeurant 37 RUE 8 MAI 1945 33290 LUDON-MÉDOC élu pour une durée illimitée Admission aux assemblées et exercice du droit de vote : Chaque actionnaire est convoqué aux Assemblées. Chaque action donne droit à une voix. Clauses d'agrément : Les actions sont librement cessibles entre actionnaires uniquement avec accord du Président de la Société. Durée : 99 ans à compter de son immatriculation au RCS de BORDEAUX.
21EJ01643

PLAKECO

AVIS DE CONSTITUTION

Par acte sous seing privé du 13 janvier 2021, est constituée la société aux caractéristiques suivantes: SAS au capital de 15 000 euros, 6 Rue de la Source 33170 GRADIGNAN. La société a pour objet la plâtrerie et tous travaux d'aménagements intérieurs. La durée de la société est de 99 ans.

Tout associé peut participer aux assemblées sur justification de son identité et de l'inscription en compte de ses actions. Les cessions d'actions sont soumises à l'agrément de la collectivité.

Monsieur Vincent PERRY, demeurant 14 Rue Sainte Marie 33170 GRADIGNAN est nommé Président de la Société.

IMMATRICULATION AU RCS BORDEAUX
21EJ01646

Cabinet E.QUERAUX SARL
Expertise-Comptable
Tél Mérignac 05.56.42.07.90
Tél Castelnau 05.56.58.24.79

VIGNAUD
Société par actions simplifiée au capital de 500 euros Siège social : 2 Allée des Martinets, 33950 LEGE CAP FERRET

AVIS DE CONSTITUTION

Aux termes d'un acte sous signature privée en date à LEGE CAP FERRET du 15 janvier 2021, il a été constitué une société présentant les caractéristiques suivantes :

Forme : Société par actions simplifiée

Dénomination : VIGNAUD

Siège : 2 Allée des Martinets, 33950 LEGE CAP FERRET

Durée : quatre-vingt-dix-neuf ans à compter de son immatriculation au Registre du commerce et des sociétés

Capital : 500 euros

Objet : Location de matériels divers – Travaux intérieurs et extérieurs divers d'agencement, d'aménagement et d'entretien - Location de biens immobiliers

Exercice du droit de vote : Tout associé peut participer aux décisions collectives sur justification de son identité et de l'inscription en compte de ses actions au jour de la décision collective.

Sous réserve des dispositions légales, chaque associé dispose d'autant de voix qu'il possède ou représente d'actions.

Transmission des actions : La cession des actions de l'associé unique est libre.

Agrément : Les cessions d'actions, à l'exception des cessions aux associés, sont soumises à l'agrément de la collectivité des associés.

Président : Monsieur Emmanuel VIGNAUD, demeurant 2 Allée des Martinets, 33950 LEGE CAP FERRET

La Société sera immatriculée au Registre du commerce et des sociétés de Bordeaux.

POUR AVIS

Le Président
21EJ01645

HEFAC
SCI au capital de 100 euros 520 Avenue Gustave Eiffel 33260 La Teste de Buch RCS Bordeaux

AVIS DE CONSTITUTION

Aux termes d'un acte sous seing privé en date du 11/01/2021, il a été constitué la Société présentant les caractéristiques suivantes :

Dénomination sociale : HEFAC

Forme sociale : Société Civile Immobilière.

Au capital de : 100 €.

Siège social : 520 Avenue Gustave Eiffel 33260 La Teste de Buch.

Objet social : l'acquisition, la gestion par location ou autrement de tous immeubles et biens immobiliers, la vente de tous immeubles ou biens immobiliers.

Gérance : M. David CONTIERO demeurant 212 b Avenue Maréchal de Lattre de Tassigny 33470 GUJAN MESTRAS

Clause d'agrément : libre entre associés, soumise à agrément pour tous tiers non associé.

Durée de la société : 99 ans à compter de son immatriculation au RCS de Bordeaux.

Pour avis
21EJ01647

Delta Avocats

AVIS DE CONSTITUTION

Aux termes d'un acte sous seing privé en date à BORDEAUX du 20/01/2021, il a été constitué une société présentant les caractéristiques suivantes :

FORME SOCIALE : Société par actions simplifiée

DENOMINATION SOCIALE : **ELIDRE**

SIEGE SOCIAL : 19 chemin de Sonney à CARIGNAN DE BORDEAUX (33360),

OBJET SOCIAL :

- la propriété, l'acquisition et la gestion de valeurs mobilières et de tous autres instruments financiers, côtés en bourse ou non côtés, français ou étrangers, y compris la prise de participation dans toutes sociétés civiles ou commerciales,- la réalisation de toutes opérations commerciales ou financières d'achat, d'échange et de vente de tous types de biens et de marchandises, et toutes les activités annexes s'y rattachant,- les prestations de services et de management dans les sociétés filiales, notamment la gestion administrative, juridique, commerciale et financière de toute société filiale, la gestion des investissements mobiliers et immobiliers, la gestion du personnel et de la politique de développement,- la participation de la Société, par tous moyens, directement ou indirectement, dans toutes opérations pouvant se rattacher à son objet par voie de création de sociétés nouvelles, d'apport, de souscription ou d'achat de titres ou droits sociaux, de fusion ou autrement, de création, d'acquisition, de location, de prise en location-gérance de tous fonds de commerce ou établissements ; la prise, l'acquisition, l'exploitation ou la cession de tous procédés et brevets concernant ces activités ;

DUREE DE LA SOCIETE : 99 ans à compter de la date de l'immatriculation de la Société au RCS

CAPITAL SOCIAL : 500 euros

EXERCICE DU DROIT DE VOTE : Tout associé a le droit de participer aux décisions collectives, personnellement ou par mandataire, quel que soit le nombre d'actions qu'il possède. Il doit justifier de son identité et de l'inscription en compte de ses actions au troisième jour précédant la décision collective à zéro heure.

AGREMENT : La cession de titres de capital et de valeurs mobilières donnant accès au capital à un tiers à quelque titre que ce soit est soumise à l'agrément préalable de la collectivité des associés.

DIRIGEANT : Le premier Président de la Société nommé sans limitation de durée est Monsieur Bruno BOURCIER, né le 15 juillet 1969 à DREUX (28), de nationalité Française, demeurant 19 chemin de Sonney à CARIGNAN DE BORDEAUX (33360).

Immatriculation de la Société au RCS de BORDEAUX

Pour avis, la Présidence
21EJ01651

Par acte SSP du 11/01/2021 il a été constitué une **SAS** dénommée:

VMBS

Siège social: 22 rue yves montand 33130 BEGLES

Capital: 2.000 €

Objet: Conseil en Ressources et relations Humaines.

Président: DURAND Lucile 22 résidence yves montand 33130 BEGLES

Directeur Général: Mme BELLET Marion 15 résidence bernard blier 33600 PESSAC

Transmission des actions: La cession est libre entre actionnaires. Toutes autres cessions et transmissions sont soumises aux clauses d'agrément prévues aux statuts.

Admission aux assemblées et exercice du droit de vote: Tout Actionnaire est convoqué aux Assemblées. Chaque action donne droit à une voix.

Durée: 99 ans à compter de l'immatriculation au RCS de BORDEAUX
21EJ01673

LES CHEMINS DU DROIT
Société d'Avocats
30 cours de l'Intendance,
33000 Bordeaux

Avis est donné de la constitution de la Société DOMAINE DE LEZIN

- Forme : SCEA

- Capital : 18.000 €.

- Siège : 17 Chemin de Goudichaud – 33750 SAINT-GERMAIN-DU-PUCH

- Objet social : l'acquisition, la propriété, l'exploitation directement ou indirectement de toutes propriétés et domaines viticoles et agricoles, qui seront acquis par la société ou qui lui seraient apportés au cours de la vie sociale

- Durée : 99 ans

- Gérant : Yves GLOTIN 43 rue Durieu de Maisonneuve 33000 BORDEAUX

- Cession de parts : Agrément par Assemblée Générale Extraordinaire

- R.C.S. : Libourne
21EJ01658

Etude de Maître Jérôme DELYFER, notaire à ARTIGUES PRES BORDEAUX (Gironde)
5 avenue de Pinsan.

AVIS DE CONSTITUTION

Suivant acte reçu par Me Jérôme DELYFER, Notaire à ARTIGUES PRES BORDEAUX, 5 avenue de Pinsan, le 14 janvier 2021, a été constituée une société civile immobilière ayant les caractéristiques suivantes : Objet : acquisition, en état futur d'achèvement ou achevés, apport, propriété, mise en valeur, transformation, construction, aménagement, administration, location et vente (exceptionnelle) de tous biens et droits immobiliers, ainsi que de tous biens et droits pouvant constituer l'accessoire, l'annexe ou le complément des biens et droits immobiliers en question. Dénomination : **DUFOU**. Siège social: BLAYE (33390), 6 cite le Belvédère. Durée de 99 années. Capital social: CENT EUROS (100,00 EUR). Les parts sont librement cessibles au profit d'un ou plusieurs associés ou au profit du ou des conjoints d'eux, toutes les autres cessions sont soumises à l'agrément préalable à l'unanimité des associés. Les gérants de la société sont : M Anthony Olivier Ludovic DUTTO, demeurant à BLAYE (33390) 1 cite Cap de Haut. Mme Julie Carole LAMAGNERE, demeurant à BLAYE (33390) 1 cite Cap de Haut. M Cyril FOURNADET, demeurant à BLAYE (33390) 6 cite Le Belvédère. Mme Jennifer DALLIER, demeurant à BLAYE (33390) 6 cite Le Belvédère. La société sera immatriculée au registre du commerce et des sociétés de LIBOURNE.

Pour avis. Le notaire.
21EJ01671

Par acte SSP du 14/01/2021, il a été constitué une SASU ayant les caractéristiques suivantes :

Dénomination :**KAIROS**

Objet social : la prise de participations financieres ou d'intérêts dans tous groupements sociétés et entreprises

Siège social : 8 rue Constantin, 33000 Bordeaux.

Capital : 500 €

Durée : 99 ans

Président : M. SILLEGUE Vincent, demeurant 8 rue Constantin, 33000 Bordeaux

Admission aux assemblées et droits de votes : Tout actionnaire peut participer aux assemblées quel que soit le nombre de ses actions, chaque action donnant droit à une voix.

Clause d'agrément : libres tant que la société demeure unipersonnelle

Immatriculation au RCS de Bordeaux
21EJ01704

ACTUARIEL EXPERTISE
Société d'expertise comptable
Conseil en création d'entreprises
Lormont - Tél. 05 57 54 49 84
La Brède - Tél. 05 56 78 56 32
www.actuariel-expertise.com

CONSTITUTION

Aux termes d'un acte sous seings privés en date du 30 NOVEMBRE 2020 à LEOGNAN, il a été constitué une société présentant les caractéristiques suivantes :- Forme : Société par actions simplifiée unipersonnelle -Dénomination : **CTGB** - Siège : 7 Impasse des Lavandières 33850 LEOGNAN- Durée : quatre-vingt dix-neuf années à compter de son immatriculation au Registre du commerce et des sociétés- Capital : 130 000 euros- Objet : la société a pour objet en France et à l'étranger : Le conseil pour les affaires et la gestion, bureaux d'études et ingénierie, l'activité de société holding. Tout associé peut participer aux décisions collectives sur justification de son identité et de l'inscription en compte de ses actions au jour de la décision collective. Sous réserve des dispositions légales, chaque associé dispose d'autant de voix qu'il possède ou représente d'actions. Agrément : Les cessions d'actions, à l'exception des cessions aux associés, sont soumises à l'agrément de la collectivité des associés. Actionnaire unique et président : Monsieur Thierry LEFAYE, 7 Impasse des Lavandières 33850 LEOGNAN. La Société sera immatriculée au R.C.S. de BORDEAUX.
21EJ01675

ACTUARIEL EXPERTISE
Société d'expertise comptable
Conseil en création d'entreprises
Lormont - Tél. 05 57 54 49 84
La Brède - Tél. 05 56 78 56 32
www.actuariel-expertise.com

CONSTITUTION

Aux termes d'un acte sous seings privés en date du 30 NOVEMBRE 2020 à LA BREDE, il a été constitué une société présentant les caractéristiques suivantes :- Forme : Société par actions simplifiée unipersonnelle- Dénomination : **CJL**- Siège : 8 Avenue Georges HEBERT 33650 LA BREDE- Durée : quatre-vingt dix-neuf années à compter de son immatriculation au Registre du commerce et des sociétés- Capital : 130 000 euros- Objet : la société a pour objet en France et à l'étranger : Le conseil pour les affaires et la gestion, bureaux d'études et ingénierie, l'activité de société holding. Tout associé peut participer aux décisions collectives sur justification de son identité et de l'inscription en compte de ses actions au jour de la décision collective. Sous réserve des dispositions légales, chaque associé dispose d'autant de voix qu'il possède ou représente d'actions. Agrément : Les cessions d'actions, à l'exception des cessions aux associés, sont soumises à l'agrément de la collectivité des associés. Actionnaire unique et président : Monsieur Cédric CAMPO, 8 Avenue Georges HEBERT 33650 LA BREDE. La Société sera immatriculée au R.C.S. de BORDEAUX.
21EJ01676

Par acte SSP du 19/01/2021 il a été constitué une SASU dénommée: DN DIAGS Siège social: 9 chemin de cabiraud 33710 PRIGNAC ET MARCAMPS Capital: 1.000 € Objet: Diagnostics immobiliers Président: Mme DUPUIS Nathalie 9 chemin de cabiraud 33710 PRIGNAC ET MARCAMPS Directeur Général: Mme DUPUIS Nathalie 9 chemin de cabiraud 33710 PRIGNAC ET MARCAMPS Transmission des actions: Actions librement cessibles entre associés uniquement. Admission aux assemblées et exercice du droit de vote: Tout Actionnaire est convoqué aux Assemblées. Chaque action donne droit à une voix. Durée: 99 ans à compter de l'immatriculation au RCS de LIBOURNE
21EJ01709

CONSTITUTION

Aux termes d'un acte SSP en date du 20/01/2021, il a été constitué une société dont les principales caractéristiques sont les suivantes :

Dénomination Sociale : BTP CONSTRUCTION DU SUD OUEST

Forme : SASU

Capital social : 100 €

Siège social : 11 Avenue de la Grange Noire, 33700 MERIGNAC

Objet social : Maçonnerie. Gros œuvre.

Président : M. Mourad LADJEROUD demeurant 30 Route du Courneau - B1, 33450 MONTUSSAN

Clause d'agrément : La cession des actions de l'associé unique est libre. Agrément : Les cessions d'actions, à l'exception des cessions aux associés, sont soumises à l'agrément de la collectivité des associés.

Clause d'admission : Tout associé peut participer aux décisions collectives sur justification de son identité et de l'inscription en compte de ses actions au jour de la décision collective. Sous réserve des dispositions légales, chaque associé dispose d'autant de voix qu'il possède ou représente d'actions.

Durée : 99 ans à compter de son immatriculation au RCS de BORDEAUX
21EJ01687

GEOMETRIA, SCI AU CAPITAL DE 1000 EUROS, 14 AVENUE DE BLANZAC 33370 YVRAC, RCS DE BORDEAUX

AVIS DE CONSTITUTION

Aux termes d'un acte sous seing privé en date du 15/01/2021, il a été constitué la Société présentant les caractéristiques suivantes :

Dénomination sociale : GEOMETRIA

Forme sociale : Société Civile Immobilière.

Au capital de : 1 000 €.

Siège social : 14 avenue de blanzac 33370 YVRAC.

Objet social : Activités immobilières

Gérance : Mme Emmanuelle Ginies Couderc

demeurant 14 avenue de blanzac 33370 YVRAC

Durée de la société : 99 ans à compter de son immatriculation au RCS de de Bordeaux.

Pour avis

L'email a bien été copié
21EJ01696

Aux termes d'un acte sous signature privée en date à LA TESTE DE BUCH du 15/12/2020, il a été constitué une société présentant les caractéristiques suivantes : Forme : SAS Dénomination : **BL CONSEIL** Siège : 35 rue Albert Einstein, 33260 LA TESTE DE BUCH Durée : 99 ans à compter de son immatriculation au RCS Capital : 196 680 euros Objet : La détention et la prise de participations directes ou indirectes, par tous moyens, dans le capital de sociétés, groupement ou entités juridiques de tout type, la constitution et le contrôle de filiales, la gestion et la disposition de ses détentions et participations et de tous autres instruments financiers et/ou titres de placement que la société pourrait détenir ; Président : M. Bruno LINGLIN, demeurant 1 ter, rue Marie Curie, 33380 LACANAU DE MIOS La Société sera immatriculée au Registre du commerce et des sociétés de BORDEAUX.

POUR AVIS, Le Président.
21EJ01730

DMV AVOCATS
Société d'Avocats
1 rue du courant -
33310 LORMONT

Par acte SSP du 12/01/2021, il a été constitué une société par actions simplifiée ayant les caractéristiques suivantes :

Dénomination : **JUCE PRESTATIONS**

Objet social : La réalisation de tous travaux de rénovation intérieure ou extérieure du bâtiment ; la réalisation de tous travaux de second œuvre notamment, ravalement, couverture, bardage, menuiseries intérieures et extérieures, peinture, isolation, cloisons, plafonds, revêtements, plomberie, électricité ; La fourniture de toutes prestations de service d'assistance, de gestion et de conseil à dans le domaine administratif, financier et comptable destinées aux professionnels ; L'activité de conseil en stratégie commerciale, marketing, management et communication auprès de professionnels ; L'activité d'organisation, communication, réalisation et développement de toutes manifestations et évènements.

Siège social : 26 chemin de Brousse - 33270 BOULIAC.

Capital : 70.000 €

Durée : 99 ans

Président : La société CABINET NOEL J. DUCHER CONSEILS, SASU au capital de 1.025.400,48 euros, ayant son siège social 26 chemin de Brousse - 33270 BOULIAC immatriculée au RCS de BORDEAUX sous le numéro 440 314 870.

Directeur Général : La société BALOREAK, SAS au capital de 241.900 euros, ayant son siège social 8 rue de Libourne - 33100 BORDEAUX, immatriculée au RCS de BORDEAUX sous le numéro 834 644 577.

Directeur Général Délégué : Monsieur Julien DUCHER demeurant 25 Chemin de Sonney - 33360 CARIGNAN DE BORDEAUX.

Admission aux assemblées et droits de votes : Tout associé a le droit de participer aux décisions collectives par lui-même ou mandataire (associé ou président). Le droit de vote attaché aux actions est proportionnel à la quotité de capital qu'elles représentent et chaque action donne droit à une voix.

Clause restreignant la libre cession des actions : Toute cession des actions, même entre associés, est soumise au respect du droit de préemption conféré aux associés et les actions ne peuvent être cédées y compris entre associés qu'avec l'agrément préalable de la collectivité des associés, statuant à la majorité des deux-tiers des voix des associés présents ou représentés, disposant du droit de vote.

Immatriculation au RCS de BORDEAUX
21EJ01701

Par acte SSP du 16/01/2021, il a été constitué une EURL dénommée **E-QI-LIBRE TOÎT**

Siège social : 21 LE BOURG - 33710 SAINT-CIERS-DE-CANESSE

Capital : 1.000,00 €

Objet : formation, coaching, soin énergétique, et activités annexes

Gérance : Mme Nelly ROUSSELIN, 21 LE BOURG - 33710 SAINT-CIERS-DE-CANESSE

Durée : 99 ans à compter de son immatriculation au RCS de LIBOURNE
21EJ01718

Par Assp du 21/1/2021, il a été constitué une SASU dénommée : **JAZZ**. Capital : 300 €. Siège : 234, rue Sainte Catherine à 33000 Bordeaux. Objet : Vente de prêt-à-porter, articles de mode, chaussures, bijoux-fantaisie, accessoires. Durée : 99 ans. Président : Mr Tahar ELRHANBAZ, demeurant à 33370 YVRAC, 8, Allée de l'Ecluse. Immatriculation au RCS de BORDEAUX.
21EJ01721

BC IMMO

Société civile immobilière au capital de 1 000 euros
Siège social : Résidence Cocoon (Appt D02)
5 rue Simone Veil, 33290 PAREMPUYRE

Aux termes d'un acte sous signature privée en date à PAREMPUYRE du 20 janvier 2021, il a été constitué une société présentant les caractéristiques suivantes :

Forme sociale : Société civile immobilière

Dénomination sociale : BC IMMO

Siège social : Résidence Cocoon (Appt D02) 5 rue Simone Veil, 33290 PAREMPUYRE

Objet social : L'acquisition, l'administration et l'exploitation par bail, location ou autrement de tous immeubles bâtis ou non bâtis dont la société pourrait devenir propriétaire, l'entretien et l'aménagement de ces biens, éventuellement et exceptionnellement l'aliénation du ou des immeubles devenus inutiles à la Société, au moyen de vente, échange ou apport en société, et généralement toutes opérations quelconques pouvant se rattacher directement ou indirectement à l'objet ci-dessus défini, pourvu que ces opérations ne modifient pas la caractère civil de la société.

Durée de la Société : 99 ans à compter de la date de l'immatriculation de la Société au Registre du commerce et des sociétés

Capital social : 1 000 euros, constitué uniquement d'apports en numéraire

Gérance : Amélie BRIDONNEAU demeurant Résidence Cocoon (Appt D02) 5 rue Simone Veil, 33290 PAREMPUYRE

Clauses relatives aux cessions de parts : dispense d'agrément pour cessions aux associés, conjoints d'associés, ascendants ou descendants du cédant ; agrément des associés représentant au moins les trois-quarts des parts sociales pour les autres cessions.

Immatriculation de la Société au Registre du commerce et des sociétés de BORDEAUX.
21EJ01710

COMPAGNIE FIDUCIAIRE
Société d'Expertise comptable et de Commissariat aux comptes

AVIS DE CONSTITUTION

Il a été constitué une société présentant les caractéristiques suivantes :

Forme sociale : Société à responsabilité limitée

Dénomination sociale : LE PARA

Siège social : 3 rue Notre Dame des Monts - 33260 LA TESTE DE BUCH

Objet social : restaurant, bar, plats à emporter, livraison de plats préparés, le conseil en restauration

négoce de vins et spiritueux,

organisation d'évènements,

location ou sous location de locaux à usage commercial

l'achat, la vente et la location de bateaux ainsi que la location de tous biens mobiliers,

l'animation et les travaux de photographie

la vente de produits de beaux arts et loisirs créatifs, organisation d'expositions d'atelier

Durée de la Société : 99 ans à compter de la date de l'immatriculation de la Société au Registre du commerce et des sociétés

Capital social : 500 euros

Gérance : Monsieur Nicolas BARBOTIN, demeurant 3 rue Notre Dame des Monts 33260 LA TESTE DE BUCH

Immatriculation de la Société au Registre du commerce et des sociétés de Bordeaux.

Pour avis

La Gérance
21EJ01720

AHBL AVOCATS

HOLDING KWB

Société par actions simplifiée à associé unique
au capital de 796 000 €
20 rue Clément Marot
MÉRIGNAC (33700)
Société en cours de constitution

AVIS DE CONSTITUTION

Par acte sous seing privé en date du 28 décembre 2020, est constituée la Société présentant les caractéristiques suivantes :

Dénomination : HOLDING KWB

Forme : Société par actions simplifiée à associé unique

Capital : 796 000 euros

Siège : 20 rue Clément Marot 33700 MÉRIGNAC

Objet : La participation directe ou indirecte dans toute société, sous quelque forme que ce soit, par voie d'apport, de souscription ou d'achat de titres ou droits sociaux, de fusion, d'alliance et de toute autre manière, ainsi que toutes prises de participation financière et toutes les activités de gestion des filiales.

Durée : 99 années

Admission aux assemblées et droit de vote : Tout associé peut participer aux assemblées sur justification de son identité et de l'inscription en compte de ses actions. Chaque associé dispose d'autant de voix qu'il possède ou représente d'actions.

Agrément : Les cessions d'actions à des tiers en dehors des opérations de reclassement sont soumises à l'agrément de la collectivité des associés statuant selon les règles définies à l'article 16.3. des statuts.

Président : Monsieur Wilfried BRITTMANN, demeurant 20 rue Clément Marot à MÉRIGNAC (33700).

Immatriculation : au RCS de BORDEAUX.

Pour avis,

21EJ01715

CERFRANCE

5 avenue de Virecourt
33370 ARTIGUES-PRES-BORDEAUX
05 57 54 26 00
www.gironde.cerfrance.fr

AVIS DE CONSTITUTION

Par acte sous seing privé en date du 1er janvier 2021, il a été constitué une société par actions simplifiée présentant les caractéristiques suivantes :

Dénomination : LEPINE

Forme : Société par actions simplifiée

Siège social : 2, Les Bidannes – 33920 SAINT SAVIN

Capital : 8 000 €uros divisé en 80 parts de 100 €uros

Objet : La société a pour objet : l'exercice d'activités réputées agricoles au sens de l'article L 311-1 du Code Rural.

Durée : 99 années à compter de l'immatriculation de la société au Registre du commerce et des sociétés, sauf le cas de dissolution anticipée ou de prorogation

Président : Monsieur Lionel PERROTEAU, demeurant au 2, Les Bidannes – 33920 SAINT SAVIN.

La société sera immatriculée au Greffe du Tribunal de LIBOURNE.

Pour avis
21EJ01788

Notaire

SCI GABIN, SOCIÉTÉ CIVILE IMMOBILIÈRE AU CAPITAL DE TROIS CENT EUROS (300,00 €), AYANT SON SIÈGE SOCIAL À BORDEAUX (33200), 17 RUE DU CAPITAINE MADON, EN COURS D'IMMATRICULATION AU REGISTRE DU COMMERCE ET DES SOCIÉTÉS DE BORDEAUX

AVIS DE CONSTITUTION

Aux termes d'un acte authentique reçu par Maître Jean-Baptiste LIBERATORE, notaire à MERIGNAC, le 20 janvier 2021, il a été constitué la Société présentant les caractéristiques suivantes :

Dénomination sociale : SCI GABIN

Forme sociale : Société Civile Immobilière.

Au capital de : 300,00 €.

Siège social : BORDEAUX (33200), 17 rue du Capitaine Madon.

Objet social :

- la propriété, l'acquisition, l'administration de tous biens et droits immobiliers que la société acquiert ou reçoit en apport ;

- la gestion et l'exploitation de ces biens et droits, sous forme de location ou autre, éventuellement de mise à disposition gratuite ou non au profit d'un associé ou de sa famille ;

- l'emprunt de tous les fonds nécessaires à cet objet et la mise en place de toutes sûretés réelles ou autres garanties nécessaires ;

- exceptionnellement l'aliénation des immeubles, notamment au moyen de vente, échange ou apport en société ;

- et plus généralement toutes opérations financières, mobilières ou immobilières se rattachant directement ou indirectement à cet objet et susceptibles d'en faciliter la réalisation, à condition toutefois, d'en respecter le caractère civil.

Gérance : Mme Nadia Myriam PLAJA épouse CAMINO demeurant à FLOIRAC (33270), 14, rue Léon Blum.

Clause d'agrément : voir dans les statuts la clause d'agrément des cessions de parts.

Durée de la société : 99 ans à compter de son immatriculation au RCS de BORDEAUX.

Pour avis
21EJ01716

AVIS DE CONSTITUTION

Par acte sous-seing privé du 18/01/2021, il a été constitué une société à responsabilité limitée présentant les caractéristiques suivantes :

Dénomination sociale: **IZI**.

Siège social: 38, rue Andrée Tamisé, 33200 BORDEAUX.

Objet social: Conseil et formation aux entreprises, vente à distance sur catalogue spécialisé, vente en ligne ou par correspondance, prise de participation dans toutes sociétés.

Durée de la Société: 99 ans.

Capital: 1000€.

Gérance: **M. Pierre PONTGAHET,** demeurant 38, rue Andrée Tamisé, 33200 BORDEAUX.

La Société sera immatriculée au RCS de BORDEAUX. Pour avis
21EJ01770

CONSTITUTION

Aux termes d'un acte SSP en date du 20/01/2021, il a été constitué une société dont les principales caractéristiques sont les suivantes :

Dénomination Sociale : SCI DUBROCA

Forme : SC

Capital social : 100 €

Siège social : 13 lieu dit caminot, 33720 ILLATS

Objet social : La société a pour objet: - la mise à disposition à titre gratuit à ses associés d'un bien immobilier à usage de résidence principale. Et subsidiairement la propriété, l'administration et l'exploitation par bail ou location de tous immeubles dont elle pourra être propriétaire à la suite d'acquisition, d'apport ou de donations. En outre la SCI pourra vendre les immeubles détenus.

Gérance : M. Matieu DUBROCA demeurant 12 la fontaine, 33720 ILLATS

Mme Aurélie VAZ TORRAO demeurant 13 lieu dit caminot, 33720 ILLATS

Clause d'agrément : Les statuts contiennent une clause d'agrément des cessions de parts.

Durée : 99 ans à compter de son immatriculation au RCS de BORDEAUX

21EJ01756

COMPAGNIE FIDUCIAIRE
Société d'Expertise comptable et de Commissariat aux comptes

OUH LA LA FRANCE

Société par actions simplifiée unipersonnelle
au capital de 100 euros
Siège social : 6 rue Jean Moulin, Appt 209
33310 LORMONT

AVIS DE CONSTITUTION

Aux termes d'un acte sous signature privée en date à LORMONT du 20/01/2021, il a été constitué une société présentant les caractéristiques suivantes : Forme : SASU Dénomination : OUH LA LA FRANCE Siège : 6 rue Jean Moulin, Appt 209, 33310 LORMONT Durée : 99 ans à compter de son immatriculation au RCS Capital : 100 euros Objet : La vente d'articles de lingerie, vêtements et accessoires, Exercice du droit de vote : Tout associé peut participer aux décisions collectives sur justification de son identité et de l'inscription en compte de ses actions au jour de la décision collective. Sous réserve des dispositions légales, chaque associé dispose d'autant de voix qu'il possède ou représente d'actions. Transmission des actions : La cession des actions de l'associé unique est libre. Agrément : Les cessions d'actions, à l'exception des cessions aux associés, sont soumises à l'agrément de la collectivité des associés. Présidente : Madame Dominique HAHN, demeurant 6 rue Jean Moulin, Appt 209, 33310 LORMONT La Société sera immatriculée au RCS de BORDEAUX.

21EJ01760

Par Assp du 21/1/2021, il a été constitué une SASU dénommée : **VENISE**. Capital : 300 €. Siège : 234, rue Sainte Catherine à 33000 Bordeaux. Objet : Vente de prêt-à-porter, articles de mode, chaussures, bijoux-fantaisie, accessoires. Durée : 99 ans. Président : Mr Tahar ELRHANBAZ, demeurant à 33370 YVRAC, 8, Allée de l'Ecluse. Immatriculation au RCS de BORDEAUX.

21EJ01722

COMPAGNIE FIDUCIAIRE
Société d'Expertise comptable et de Commissariat aux comptes

AVIS DE CONSTITUTION

Il a été constitué une société présentant les caractéristiques suivantes :

Forme sociale : Société civile immobilière

Dénomination sociale : LAUDY

Siège social : 82 rue André Lesca – 33260 LA TESTE DE BUCH

Objet social : L'acquisition par voie d'échange, d'apport ou autrement, la construction, l'administration et la gestion par location ou autrement de tous immeubles et biens immobiliers, la conclusion de tout emprunt, hypothécaire ou non, éventuellement et exceptionnellement l'aliénation du ou des immeubles devenus inutiles à la Société, au moyen de vente, échange ou apport en société,

Durée de la Société : 99 ans à compter de la date de l'immatriculation de la Société au Registre du commerce et des sociétés

Capital social : 100 euros, constitué uniquement d'apports en numéraire

Gérance Monsieur FERREIRA SILVA Dylan, demeurant 523 rue Antoine de Saint Exupéry 40160 PARENTIS, et Madame FERREIRA SILVA Lauriane, demeurant 523 rue Antoine de Saint Exupéry 40160 PARENTIS

Clauses relatives aux cessions de parts :

agrément requis dans tous les cas

agrément des associés représentant au moins les deux tiers des parts sociales

Immatriculation de la Société au Registre du commerce et des sociétés de Bordeaux.

La Gérance
21EJ01762

@IMMAT.COM

SAS au capital de 500 EUROS
Siège Social :
159 Avenue de l'Alouette
33700 MERIGNAC

AVIS DE CONSTITUTION

Au terme d'un acte sous seing privé en date du 21/01/2021

Il a été constitué la société présentant les caractéristiques suivantes :

Dénomination sociale : @IMMAT.COM

Forme sociale : SAS

Au capital du : 500 €

Siège social : 159 Avenue de l'Alouette 33700 MERIGNAC

Objet : Réalisation de prestations administratives, secrétariat et de marketing.

La participation de la Société, par tous moyens, directement ou indirectement, dans toutes opérations pouvant se rattacher à son objet par voie de création de sociétés nouvelles, d'apport, de souscription ou d'achat de titres ou droits sociaux, de fusion ou autrement, de création, d'acquisition, de location, de prise en location-gérance de tous fonds de commerce ou établissements ; la prise, l'acquisition, l'exploitation ou la cession de tous procédés et brevets concernant ces activités.

Et généralement, toutes opérations industrielles, commerciales, financières, civiles, mobilières ou immobilières, pouvant se rattacher directement ou indirectement à l'objet social ou à tout objet similaire ou connexe.

La présidente est : Madame Virginie HURTEAU, demeurant au 21 B Route des Landes 33480 SAINTE HELENE, née le 4 février 1979 à BORDEAUX.

Durée de la société : 99 ans à compter de son immatriculation au RCS de Bordeaux.

Pour avis, signé
21EJ01765

AVIS DE CONSTITUTION

Aux termes d'un acte sous seing privé en date à Cenon du 1er janvier 2021 il a été constitué une société présentant les caractéristiques suivantes :

Dénomination sociale : **ATLANTIC 33**

Forme sociale : Société à responsabilité limitée

Siège social : 1 Rue Blaise Pascal – 33150 CENON

Objet social : La Société a pour objet Tous travaux de construction et rénovation de bâtiment

Durée de la Société : 99 ans à compter de la date de l'immatriculation de la Société au Registre du commerce et des sociétés

Capital social : 1 000 €

Gérance : Monsieur Ahmed EL OUERGA, demeurant 1 Rue Blaise Pascal – 33150 CENON

Immatriculation de la Société au Registre du commerce et des sociétés de BORDEAUX

21EJ01804

SAS UAD-AEROSERVICES

SAS au capital de 2 000 €
238 Route de Loustalade
33 850 LEOGNAN

AVIS DE CONSTITUTION

Le 20/01/2021, il a été constitué une Société par actions simplifiée

Dénomination sociale : UAD-AEROSERVICES

Nom commercial et enseigne : UAD-AEROSERVICES

Siège social : 238 Route de Loustalade 33850 Léognan

Capital : 2 000 €

Durée : 99 ans à compter de son immatriculation au RCS.

Objet : formation au pilotage aéronefs habités ou non (8553Z)

Président : Bulteau Antoine né le 07/01/1996 à Bordeaux, demeurant 238 Route de Loustalade 33850 Léognan.

Directeur Général : Clos-Bouch Jean-Marie, né le 31/12/1952 à Talence et demeurant 558 Cours de la Libération 3340 Talence

La société sera immatriculée au registre du commerce de bordeaux.

21EJ01778

COMPAGNIE FIDUCIAIRE
Société d'Expertise comptable et de Commissariat aux comptes

AVIS DE CONSTITUTION

Aux termes d'un acte SSP en date à TIZAC DE LAPOUYADE du 21/01/2021, il a été constitué une société présentant les caractéristiques suivantes : Forme sociale : Société à responsabilité limitée Dénomination sociale : BC CONSULTING Siège social : 3, Lieu dit Taillefer, 33620 TIZAC DE LAPOUYADE Objet social : L'activité de société Holding ; L'exercice de tout mandat social au sein notamment des filiales de la Société ;Toutes opérations de prestations de services en matière de gestion, d'administration d'entreprises, de conseils, que ce soit en matière comptable et financière qu'en matière commerciale, comme en matière d'Administration Générale et notamment au profit des sociétés du groupe Durée de la Société : 99 ans Capital social : 1 000 euros Gérance : Claude BOCCHIO, demeurant 3 Lieu Dit Taillefer 33620 TIZAC DE LAPOUYADE Immatriculation de la Société au RCS de LIBOURNE.

21EJ01780

LEXCO

81 rue Hoche 33200 Bordeaux

AVIS DE CONSTITUTION

Avis est donné de la constitution par acte sous seing privé en date du 20.01.2021 de la société « TM LOC », SAS au capital de 30 000 € divisé en 1 000 actions de 30 € chacune, entièrement souscrites et intégralement libérées. Siège social : 13 Rue du Commandant Charcot – 33290 BLANQUEFORT. Objet : La location notamment de toutes machines, de tous matériels, engins industriels ou de chantier ; et plus largement de tous véhicules terrestres à moteur avec ou sans chauffeur ; la logistique notamment de matériels, matériaux, véhicule terrestre à moteur ou encore engins industriels ou de chantier ; le négoce de tous matériaux ; tous travaux mécaniques et de maintenance de véhicules, engins et matériels ; le transport routier de tout matériaux, matériel, marchandise et de tout engin industriel ou de chantiers et plus largement de tous véhicules terrestres à moteur. Président : La société TRANSPORTS MATERIELS LOCATIONS, société par actions simplifiée au capital de 30 000 € dont le siège est BLANQUEFORT (33290), 13 Rue du Commandant CHARCOT, immatriculée au RCS de BORDEAUX sous le numéro 793 679 911. Directeur général : La société HBJ, société à responsabilité limitée au capital de 353 816 € dont le siège est SAINT AUBIN DE MEDOC (33160), 5 Allée Hélène Boucher, immatriculée au Registre du Commerce et des sociétés de BORDEAUX sous le numéro 818 050 759. Cession : en cas de pluralité d'associés la cession ou la transmission de titres de capital et de valeurs mobilières donnant accès au capital à un tiers, y compris le conjoint, l'ascendant ou le descendant d'un associé, ou au profit d'un associé est soumise à l'agrément préalable de la collectivité des associés. Sous réserve des dispositions légales, chaque associé dispose d'autant de voix qu'il possède ou représente d'actions

RCS BORDEAUX

Pour avis

La Présidente
21EJ01781

AVIS DE CONSTITUTION

DENOMINATION : **SCI PEPOUZ**

FORME : société civile immobilière

CAPITAL : 1.000 €

SIEGE : 95, boulevard Albert Brandenburg (33300) Bordeaux

OBJET : L'administration et l'exploitation par bail, location ou autrement, de parkings (avec occasionnellement et à titre accessoire, d'éventuelles prestations annexes tel que l'entreposage, le gardiennage du matériel d'entretien, ...), d'immeubles ou fractions d'immeubles, quelle que soit leur destination dont elle deviendra propriétaire par voie d'acquisition, échange, apport, construction, ou toute autre forme juridique quelconque. L'acquisition par voie d'apport ou d'achat, la prise à bail avec ou sans promesse de vente, la construction, la location, l'administration et l'exploitation de tout immeuble quelle que soit sa destination. Eventuellement et exceptionnellement, l'aliénation au moyen de vente, échange, apport en société, de ceux de ces immeubles devenus inutiles à la Société.

DUREE : 99 ans

GERANT : Kévin MIGUEL-ROTGER, demeurant 26, rue Daniel Poissant (33110) Le Bouscat

AGREMENT-CESSION : Les Parts ne peuvent être cédées, à titre onéreux ou gratuit, à quel que tiers que ce soit, à l'exception des cessions entre associés, au conjoint ou descendant du cédant, qu'avec le consentement de la collectivité des associés représentant au moins les deux tiers (2/3) du capital social, cette majorité étant déterminée compte tenu de la personne et des parts de l'associé cédant

Immatriculation au RCS de BORDEAUX

21EJ01789

MICAROTTE
Société civile de construction vente au capital de 1 000 euros Siège social : 1 Impasse Edmond Rostand, 33450 ST LOUBES

AVIS DE CONSTITUTION

Aux termes d'un acte sous signature privée en date à BORDEAUX du 21 janvier 2021, il a été constitué une société présentant les caractéristiques suivantes :

Forme sociale : Société civile de construction-vente,

Dénomination sociale : Micarotte,

Siège social : 1 Impasse Edmond Rostand, 33450 ST LOUBES,

Objet social : L'acquisition d'un terrain à bâtir sis à EYRANS, Boiselin, figurant au cadastre de ladite commune, section C, sous les numéros 1799 et 1800, ainsi que tous immeubles et droits susceptibles de constituer des accessoires ou annexes dudit terrain ; L'aménagement et la construction sur ce terrain, de l'immeuble ou des immeubles qui suivent : DEUX (2) maisons individuelles ; La vente de l'immeuble ou des immeubles construits à tous tiers ; L'obtention de toutes ouvertures de crédit, prêts et constitution des garanties ;

Durée de la Société : 99 ans à compter de la date de l'immatriculation de la Société au RCS,

Capital social : 1 000 euros, constitué uniquement d'apports en numéraire,

Gérance : La société G2N PROMOTION dont le siège social se situe 1 Impasse Edmond Rostand, 33450 ST LOUBES,

Clauses relatives aux cessions de parts : agrément requis dans tous les cas, agrément des associés représentant au moins les trois-quarts des parts sociales,

Immatriculation de la Société au Registre du commerce et des sociétés de BORDEAUX.

Pour avis

La Gérance
21EJ01782

Par Assp du 17/1/2021, il a été constitué une SASU dénommée : **NEW YORK**. Capital : 300 **€**. Siège : 234, rue Sainte Catherine à 33000 Bordeaux. Objet : Vente de prêt-à-porter, articles de mode, chaussures, bijoux-fantaisie, accessoires. Durée : 99 ans. Président : Mr Tahar ELRHANBAZ, demeurant à 33370 YVRAC, 8, Allée de l'Ecluse. Immatriculation au RCS de BORDEAUX.
21EJ01724

AVIS DE CONSTITUTION

Dénomination : **FAMILLE GUILLOMON**

Forme : Société Civile Immobilière

Capital : 2 000 **€**

Siège social : 2 Grand Bois Majou Nord (33124) AILLAS

Objet : La propriété, la gestion, l'administration et la disposition de tous biens immeubles qu'elle pourra posséder, acquérir, faire construire ou prendre à bail, leur exploitation par bail, ou par tout autre moyen

Gérant : M. François GUILLOMON, demeurant 2 Grand Bois Majou Nord (33124) AILLAS

Durée : 99 ans

RCS : BORDEAUX
21EJ01823

---

5 avenue de Virecourt
33370 ARTIGUES-PRES-BORDEAUX
05 57 54 26 00
www.gironde.cerfrance.fr

AVIS DE CONSTITUTION

Suivant acte sous seing privé en date du 20 janvier 2021, il a été constitué une société à responsabilité limitée à associé unique, présentant les caractéristiques suivantes :

Dénomination : OYSTER BAR LABAN

Forme : société à responsabilité limitée à associé unique

Siège social : 5, rue du Port de Larros – 33470 GUJAN MESTRAS

Objet social : La société a pour objet, en France et dans tous pays :

A titre principal : la dégustation d'huitres, la vente de tous produits de la mer sur place ou à emporter.

Durée : 99 années à compter de l'immatriculation de la société au Registre du commerce et des sociétés, sauf le cas de dissolution anticipée ou de prorogation.

Capital social : 1 000 **€** divisé en 100 actions de 10 **€**

Gérant de la société : Monsieur Olivier LABAN, demeurant au 5, rue du Port de Larros – 33470 GUJAN MESTRAS.

La société sera immatriculée au Registre du commerce et des sociétés de BORDEAUX.

Pour avis,
21EJ01811

C.E.C.S.O. SAS
Immeuble AALTA
1 rue Louis Lagorgette,
angle rue Camille Pelletan
33150 CENON
Tél. 05.57.57.05.20

AVIS DE CONSTITUTION

Aux termes d'un acte sous signature privée en date à BORDEAUX du 15/01/2021, il a été constitué une société présentant les caractéristiques suivantes :

Forme : Société par actions simplifiée

Dénomination : **WOLF**

Siège : 5 rue Rolland, 33200 BORDEAUX

Durée : QUATRE VINGT DIX NEUF ans à compter de son immatriculation au Registre du commerce et des sociétés

Capital : 5 000 euros

Objet : La société a pour objet, en France et à l'étranger la propriété, l'administration et l'exploitation par bail, la location nue ou en meublé, l'achat, la vente, la construction de tous immeubles ou terrains dont elle pourra être propriétaire à la suite d'acquisition, d'apport ou de donation

Exercice du droit de vote : Tout associé peut participer aux décisions collectives sur justification de son identité et de l'inscription en compte de ses actions au jour de la décision collective. Sous réserve des dispositions légales, chaque associé dispose d'autant de voix qu'il possède ou représente d'actions.

Transmission des actions : La cession des actions de l'associé unique est libre.

Agrément : Les cessions d'actions, à l'exception des cessions aux associés, sont soumises à l'agrément de la collectivité des associés.

Président : Monsieur Clément MANEY demeurant 12 rue Sainte Cécile 33000 BORDEAUX

La Société sera immatriculée au RCS de BORDEAUX.

POUR AVIS. Le Président
21EJ01813

SOCIETE TITULAIRE D'UN OFFICE NOTARIAL
A BORDEAUX 23 AVENUE DU JEU DE PAUME

AVIS DE CONSTITUTION

Suivant acte reçu par Maître Antoine MAGENDIE, Notaire associé à BORDEAUX (Gironde), le 21 janvier 2021, a été constituée une société civile immobilière ayant les caractéristiques suivantes :

La société a pour objet : acquisition par voie d'achat ou d'apport, propriété, mise en valeur, transformation, construction, aménagement, administration, location et vente de tous biens et droits immobiliers, et notamment acquisition de l'immeuble sis à BORDEAUX, 77 rue de Bègles

La dénomination sociale est : **CQ3M**.

Le siège social est fixé à : MARTIGNAS-SUR-JALLE (33127), 12 rue Henri Dunant.

La société est constituée pour une durée de 99 années

Le capital social est fixé à la somme de : CINQ CENTS EUROS (500,00 EUROS).

Les apports sont en numéraires.

Transmission des parts : librement cessibles entre associés.

Cession à tiers étranger à la société soumise à l'agrément des autres associés représentant les 3/4 du capital.

Le gérant est Monsieur Michel CALLAUX demeurant à MARTIGNAS SUR JALLE (33127) 12 rue Henri Dunant.

La société sera immatriculée au registre du commerce et des sociétés de BORDEAUX.

Pour avis et mention :

Me Antoine MAGENDIE
21EJ01822

BMS CONSEILS
Cabinet d'Avocats
10 rue Antoine Darquier
31000 TOULOUSE

GAROBORDEAUX
Société civile immobilière au capital de 1.000 euros Siège social : 49, rue Poyenne 33000 BORDEAUX

AVIS DE CONSTITUTION

Aux termes d'un acte sous seing privé en date à BORDEAUX du 08/01/2021, il a été constitué une société présentant les caractéristiques suivantes : Forme sociale : Société civile immobilière Dénomination sociale : **GAROBORDEAUX** Siège social : 49, rue Poyenne - 33000 BORDEAUX Objet social : l'acquisition d'un immeuble sis à BORDEAUX (33000), 49 rue Poyenne, l'administration et l'exploitation par bail, location ou autrement dudit immeuble et de tous autres immeubles bâtis dont elle pourrait devenir propriétaire ultérieurement, par voie d'acquisition, échange, apport ou autrement. Durée de la Société : 90 ans à compter de la date de l'immatriculation de la Société au RCS Capital social : 1.000 euros, constitué uniquement d'apports en numéraire Gérance : M. Eli GARO, demeurant 29, rue Bouffard, 33000 BORDEAUX Clauses relatives aux cessions de parts : agrément requis par décision des associés prise en AGE à la majorité des trois quarts au moins du capital social. Immatriculation de la Société au RCS de BORDEAUX

Pour avis La Gérance
21EJ01824

AVIS DE CONSTITUTION

Aux termes d'un acte sous seing privé en date à SAMONAC du 2 janvier 2021, il a été constitué une société civile immobilière présentant les caractéristiques suivantes :

Dénomination : **SCI DIME**

Siège : 11, rue du Moulin 33710 SAMONAC

Objet : la propriété, l'acquisition, la mise en valeur, l'administration, la gestion d'immeubles et terrains, l'exploitation par bail, location ou autrement de tous immeubles bâtis ou non bâtis, l'édification de toutes constructions en vue de la location, l'acquisition, avant ou après leur aménagement ou leur transformation, de tous biens immobiliers en vue de leur location, l'obtention de toutes ouvertures de crédits et facilités de caisse avec ou sans garantie hypothécaire, éventuellement et exceptionnellement l'aliénation du ou des immeubles devenus inutiles à la Société, au moyen de vente, échange ou apport en société, et généralement toutes opérations quelconques pouvant se rattacher directement ou indirectement à l'objet ci-dessus défini, pourvu que ces opérations ne modifient pas le caractère civil de la Société.

Durée : 99 ans

Capital : 500 **€** en numéraire

Gérance : Madame Mélanie DESRÉ et Monsieur Denis DIME, demeurant 11, rue du Moulin 33710 SAMONAC.

Clauses relatives aux cessions de parts : dispense d'agrément pour cessions à associés, conjoints d'associés, ascendants ou descendants du cédant ; agrément des associés représentant au moins les trois-quarts des parts sociales pour cessions à des tiers.

Immatriculation de la Société au Registre du commerce et des sociétés de LIBOURNE.

La Gérance

21EJ01827

Société d'Expertise Comptable
Pessac
www.erecapluriel.fr

DATACX
Société à responsabilité limitée au capital de 2 000 euros Siège social : 26 Avenue de Belle France Résidence les jardins de Capeyrons Bat B - Entrée 1 - Appartt 101 33700 MERIGNAC

AVIS DE CONSTITUTION

Par acte sous signature privée en date à MERIGNAC du 21-01-2021, il a été constitué une société présentant les caractéristiques suivantes :

Forme sociale : SARL

Dénomination sociale : DataCX

Siège social : 26 Avenue de Belle France - Résidence les jardins de Capeyrons - Bat B - Entrée 1 - Appartt 101 - 33700 MERIGNAC

Objet social : Prestations informatiques, Conseil en systèmes d'information, développement et maintenance de logiciels de gestion

Durée de la Société : 99 ans à compter de la date de l'immatriculation de la Société au RCS

Capital social : 2 000 euros

Gérance : Monsieur Xavier COLLETTE, demeurant 26 Avenue de Belle France - Résidence les jardins de Capeyrons - Bat B - Entrée 1 - Appartt 101 - 33700 MERIGNAC a été nommé gérant.

Immatriculation de la Société au RCS de BORDEAUX.
21EJ01831

AVIS DE CONSTITUTION

Suivant acte sous seing privé en date du 22 janvier 2021, il a été constitué une Société dont les caractéristiques sont les suivantes :

Dénomination : **MAOCÉ**

Forme Juridique : SCI

Capital : MILLE EUROS (1.000 €)

Siège Social : 13, rue du Cancéra – 33000 BORDEAUX

Durée : 99 années

Objet : - Le support d'un patrimoine familial ;

- L'acquisition, l'administration, la gestion par location ou autrement et exceptionnellement la vente de tous immeubles et biens immobiliers.

Gérant : - Monsieur Max GONZALEZ, né le 26 février 1989 à BORDEAUX (33000), de nationalité Française, demeurant 13, rue du Cancéra - 33000 BORDEAUX;

- Madame Océane COUPIN, née le 16 novembre 1990 à NICE (06000), de nationalité Française, demeurant 13, rue du Cancéra - 33000 BORDEAUX.

La Société sera immatriculée au Registre du Commerce et des Sociétés de BORDEAUX

Pour avis, la Gérance

21EJ01847

AVIS DE CONSTITUTION

Aux termes d'un acte sous signature privée en date à SAINT MEDARD EN JALLES du 19 janvier 2021, il a été constitué une société présentant les caractéristiques suivantes :

Forme : SAS

Dénomination : ALMA DESIGN

Siège : 26 avenue du Cramat, 33160 SAINT MEDARD EN JALLES

Durée : 99 ans

Capital : 1 500 euros

Objet : la représentation d'entreprises industrielles et commerciales en vue de la vente de marchandises pour leur compte, à titre d'agent commercial.

Exercice du droit de vote : Tout associé peut participer aux décisions collectives sur justification de son identité et de l'inscription en compte de ses actions au jour de la décision collective. Sous réserve des dispositions légales, chaque associé dispose d'autant de voix qu'il possède ou représente d'actions.

Transmission des actions : la cession des actions de l'associé unique est libre. En cas de pluralité d'associés, toute cession d'actions est soumise à l'agrément de la collectivité des associés.

Président : Cédric MAHÉ de BERDOUARÉ, demeurant 12 allée des Genets, 33160 SAINT MEDARD EN JALLES.

La Société sera immatriculée au Registre du commerce et des sociétés de BORDEAUX.

POUR AVIS - Le Président

21EJ01851

Par ASSP en date du 15/01/2021 il a été constitué une SCI dénommée : **HAP** Siège social : 3 rue du Port de Fronsac 33126 FRONSAC Capital : 10000 € Objet social : l'acquisition, la prise à bail, la gestion, la location et l'administration de tous biens mobiliers et immobiliers, notamment de l'immeuble sis 3 rue du Port de Fronsac, 33126 Fronsac, cadastré section AH247, d'une contenance de 1154 mètres carrés; et toutes opérations financières, mobilières ou immobilières se rattachant directement ou indirectement à cet objet et susceptibles d'en favoriser la réalisation, à condition toutefois d'en respecter le caractère civil. Gérance : Mme PONTY Hélène demeurant 9 Gros Bonnet 33126 FRONSAC Cession de parts sociales : Les parts sociales sont librement cessibles entre associés et entre conjoints, ascendants et descendants. Elles sont librement transmissibles par voie de succession ou en cas de liquidation de communauté de biens entre époux. Durée : 99 ans ans à compter de son immatriculation au RCS de LIBOURNE.

21EJ01910

Expertise-Comptable, Conseil
Bordeaux - Paris - Libourne - Lacanau
www.arguirose.com

REYNIER AVOCAT

Société d'exercice libéral par actions simplifiée d'avocat au capital de 1 000 euros
Siège social
27 Avenue Raymond Poincaré
33200 BORDEAUX

AVIS DE CONSTITUTION

Aux termes d'un acte sous signature privée en date à BORDEAUX du 21 janvier 2021, il a été constitué une société d'exercice libéral par actions simplifiée d'avocat dénommée **REYNIER AVOCAT**, présentant les caractéristiques suivantes :

- Siège : 27 Avenue Raymond Poincaré, 33200 BORDEAUX

- Durée : 99 ans à compter de son immatriculation au Registre du commerce et des sociétés

- Capital : 1 000 euros

- Objet : l'exercice de la profession d'avocat

Exercice du droit de vote : Tout associé peut participer aux décisions collectives sur justification de son identité et de l'inscription en compte de ses actions avant la décision collective.

Sous réserve des dispositions légales, chaque associé dispose d'autant de voix qu'il possède ou représente d'actions.

Agrément : Les cessions d'actions, à l'exception des cessions aux associés, sont soumises à l'agrément de la collectivité des associés, conformément à l'article 10 de la loi 90-1258 du 31 décembre 1990 et selon la procédure prévue par l'article L. 228-24 du Code de commerce.

Président : Mathieu REYNIER, demeurant 27 Avenue Raymond Poincaré, 33200 BORDEAUX

La société sera immatriculée au RCS de Bordeaux.

21EJ01855

Par ASSP en date du 19/01/2021, il a été constitué une SASU dénommée : **FMH** Sigle : **FMH** Siège social : 79 Avenue Conrad Gaussens 33520 BRUGES Capital : 100 € Objet social : La prise de participation, la détention et la gestion d'actions ou de parts sociales, dans toutes sociétés constituées ou à constituer sous quelque forme que ce soit, industrielles, commerciales, financières, agricoles, immobilières ou autres. Toutes prestations de services, conseils, études au profit des sociétés, sur les plans administratif, comptable, technique, commercial, financier ou autres. La prise de participation dans des sociétés ayant elles-mêmes pour objet l'acquisition de biens pour se constituer un patrimoine, le gérer et organiser sa transmission. Président : Mme MOUTHON Fanny demeurant 79 avenue Conrad Gaussens 33520 BRUGES élu pour une durée de 99 ans. Durée : 99 ans à compter de son immatriculation au RCS de BORDEAUX.

21EJ01859

Par ASSP en date du 21/01/2021, il a été constitué une SASU dénommée : **TAKLEIDIA** Siège social : 12, rue Molière 33200 BORDEAUX Capital : 3000,00 € Objet social : Conseil pour les affaires et autres conseils de gestion, fourniture de prestations de services de formation et/ou d'enseignement. Président : M GALLOIS Bertrand Jean Dominique demeurant 12, rue Molière 33200 BORDEAUX élu pour une durée illimitée Durée : 99 ans ans à compter de son immatriculation au RCS de BORDEAUX.

21EJ01807

Société d'Expertise Comptable
ANDERNOS – LACANAU – LÈGE CAP FERRET – PARENTIS - SALLES
www.erecapluriel.fr

Par Acte ssp en date à Arès du 22/01/2021, il a été constitué une société présentant les caractéristiques suivantes :

Forme sociale : Société à responsabilité limitée

Dénomination sociale : CENTRE DE FORMATION ET DE SÉCURITÉ ROUTIÈRE NORD BASSIN

Siège social : 8 Rue Jean Sacchetti 33510 ANDERNOS LES BAINS

Objet social : L'enseignement de la conduite et de la sécurité pour tout type de véhicules terrestres et nautiques ; Le conseil, l'audit et la formation professionnelle à la sécurité routière ; Et plus généralement, toutes activités complémentaires ou connexes se rapportant directement ou indirectement aux activités ci-avant citées.

Durée de la Société : 99 ans à compter de la date de l'immatriculation de la Société au RCS

Capital social : 5 000 euros

Gérance : M Cédric CONSTANTIN, demeurant 7 Allée de l'Avenir 33740 ARES, assure la gérance.

Immatriculation de la Société au RCS BORDEAUX.

Pour avis

21EJ01860

Par acte SSP du 20/01/2021 il a été constitué une SARL dénommée: DSL FAMILY Siège social: 76 rue du palais gallien 33000 BORDEAUX Capital: 1.000 € Objet: RESTAURATION RAPIDE AUTRES COMMERCES DE DETAIL SUR EVENTAIRES ET MARCHES Gérant: M. TAPACHES FLORIAN 8 SQUARE SAINT ESTEPHE APPT 611 33000 BORDEAUX Co-Gérant: Mme GURIERREZ URBANEJA GENESIS 8 SQUARE SAINT ESTEPHE APPT 611 33000 BORDEAUX Durée: 99 ans à compter de l'immatriculation au RCS de BORDEAUX

21EJ01877

Par ASSP en date du 22/01/2021 il a été constitué une EURL dénommée : **INSPECTION TECHNIQUE DRONE ITD** Sigle : ITD Siège social : 9 RUE DE CONDE BUREAU 3, 33000 BORDEAUX Capital : 3000 € Objet social : PRESTATIONS TECHNIQUE DRONE PRISE DE VUE FORMATION Gérance : M EMILIEN CHEURE demeurant 14 RUE DES JARDINIERS LES PINCHINADES 13127 VITROLLES Durée : 99 ans à compter de son immatriculation au RCS de BORDEAUX.

21EJ01881

Par ASSP en date du 14/01/2021, il a été constitué une SASU dénommée : **HYDROLOGIQUE TP.** Siège social : 1 rue Nicolas Brémontier 1 rue Nicolas Brémontier, 33830 BELIN-BÉLIET Capital : 2000 € Objet social : Terrassement, location de machines et d' engins de travaux publics avec chauffeur, formation en travaux publics Président : M Chardat Dany demeurant 8 chemin de calvin 33770 SALLES élu pour une durée illimitée Admission aux assemblées et exercice du droit de vote : Chaque actionnaire est convoqué aux Assemblées. Chaque action donne droit à une voix. Clauses d'agrément : Les actions sont librement cessibles entre actionnaires uniquement avec accord du Président de la Société. Durée : 99 ans à compter de son immatriculation au RCS de BORDEAUX.

21EJ01883

Par acte SSP du 08/01/2021 il a été constitué une **SAS** dénommée:

L'AGENCE FRANCAISE RV

Sigle: AFRV

Nom commercial: L'AGENCE FRANCAISE RV

Siège social: 9 rue de condé bureau 3 33000 BORDEAUX

Capital: 500 €

Objet: Programmations informatique, conception, rédaction, vente de matériels électroniques

Président: KERMEZIAN Alexis 270 avenue léonard de vinci batiment b 34970 LATTES

Transmission des actions: Libre

Admission aux assemblées et exercice du droit de vote: Libre

Durée: 99 ans à compter de l'immatriculation au RCS de BORDEAUX

21EJ01895

ACTUARIEL EXPERTISE
Société d'expertise comptable
Conseil en création d'entreprises
Lormont - Tél. 05 57 54 49 84
La Brède - Tél. 05 56 78 56 32
www.actuariel-expertise.com

CONSTITUTION

Aux termes d'un acte sous seing privé à BRUGES, en date du 19 JANVIER 2021, il a été constitué une société présentant les caractéristiques suivantes ; Forme sociale : Société civile immobilière ; Dénomination sociale : HERMITE; Siège social : 8 Rue de l'Hermite 33520 BRUGES; Objet social : location, gestion d'immeubles ; Durée de la Société : 99 ans à compter de la date de l'immatriculation au Registre du commerce et des sociétés ; Capital social : 1000 euros ; Gérance : la société HENRI, immatriculée 893 034 439 RCS BORDEAUX, représentée par Monsieur Alexandre HENRI, est nommée sans limitation de durée. Clauses relatives aux cessions de parts : l'agrément des associés est donné dans la forme et les conditions d'une décision collective extraordinaire ; dispense d'agrément pour cessions entre associés. Immatriculation de la Société au Registre du commerce et des sociétés de BORDEAUX.

21EJ01903

ACTUARIEL EXPERTISE
Société d'expertise comptable
Conseil en création d'entreprises
Lormont - Tél. 05 57 54 49 84
La Brède - Tél. 05 56 78 56 32
www.actuariel-expertise.com

CONSTITUTION

Aux termes d'un acte sous seing privé à BRUGES, en date du 19 JANVIER 2021, il a été constitué une société présentant les caractéristiques suivantes ; Forme sociale : Société civile immobilière ; Dénomination sociale : BLANQUEFORT; Siège social : 8 Rue de l'Hermite 33520 BRUGES; Objet social : location, gestion d'immeubles ; Durée de la Société : 99 ans à compter de la date de l'immatriculation au Registre du commerce et des sociétés ; Capital social : 1000 euros ; Gérance : la société HENRI, immatriculée 893 034 439 RCS BORDEAUX, représentée par Monsieur Alexandre HENRI, est nommée sans limitation de durée. Clauses relatives aux cessions de parts : l'agrément des associés est donné dans la forme et les conditions d'une décision collective extraordinaire ; dispense d'agrément pour cessions entre associés. Immatriculation de la Société au Registre du commerce et des sociétés de BORDEAUX.

21EJ01905

Aloy

Société d'avocats
5 Place tourny
33000 Bordeaux. Tél. 05 35 54 30 60.
E-mail : contact@aloy-avocats.fr
www.aloy-avocats.fr

AVIS DE CONSTITUTION

Par acte SSP du 22/01/2021, il a été constitué la Société par Actions Simplifiée à capital variable TUDI GR20 présentant les caractéristiques suivantes :

Capital social initial : 100€

Siège social : 57 bis cours Pasteur 33000 Bordeaux

Objet social : L'acquisition, la gestion et la cession de toute participation dans toute société porteuse de projets ou de parcs de production d'énergie d'origine renouvelable

Durée : 99 ans à compter de son immatriculation

Président : SAS Bulb in Town, SAS au capital de 278 194,86 € RCS Bordeaux 788 438 406 représentée par Monsieur Stéphane VROMMAN, Directeur Général

Admission aux assemblées et droit de vote : tout associé est convoqué aux assemblées – chaque action donne droit à une voix.

Transmission des actions : Les actions sont librement transmissibles, sauf dispositions législatives ou règlementaires contraires.

RCS : Bordeaux. Pour avis.
21EJ01921

Par acte SSP du 22/01/2021 il a été constitué une **SCI** dénommée:

GICAR

Siège social: 164 boulevard de la côte d'argent 33120 ARCACHON

Capital: 100 €

Objet: Acquisition, revente, gestion et administration civile de tous biens et droits immobiliers

Gérant: M. POIRIER Pierre-Yves 17 Bis Chemin de l'Archevêque 33680 LE PORGE

Co-Gérant: M. BOILLOT Sébastien 106 Cours du Maréchal Juin 33000 BORDEAUX

Cession des parts sociales : Les parts sociales sont librement cessibles au profit d'un associé. Toute cession à un tiers de la Société est soumise au préalable à agrément de la collectivité des associés réunis en Assemblée Générale

Durée: 99 ans à compter de l'immatriculation au RCS de BORDEAUX
21EJ01922

CONSTITUTION

Aux termes d'un acte SSP en date du 23/01/2021, il a été constitué une société dont les principales caractéristiques sont les suivantes :

Dénomination Sociale : SCI PIER-REPL

Forme : SCI

Capital social : 100 €

Siège social : 1 chemin de bonnefond, 33360 LATRESNE

Objet social : Société Civil Immobilière

Gérance : M. Louis FOURNIER demeurant 1 CHEMIN DE BONNEFOND, 33360 LATRESNE

M. Paul FOURNIER demeurant 1 CHEMIN DE BONNEFOND, 33360 LATRESNE

Mme Maria Luisa VIDEIRA FOURNIER demeurant 1 CHEMIN DE BONNEFOND, 33360 LATRESNE

Clause d'agrément : Les statuts contiennent une clause d'agrément des cessions de parts.

Durée : 99 ans à compter de son immatriculation au RCS de BORDEAUX
21EJ01924

ERECApluriel

Société d'Expertise Comptable
Pessac
www.erecapluriel.fr

ART'Y BOIS 33
Société à responsabilité limitée au capital de 1 000 euros Siège social : 53 RUE EMILE COMBES, 33270 FLOIRAC

AVIS DE CONSTITUTION

Par acte sous signature privée en date à FLOIRAC du 22-01-2021, il a été constitué une société présentant les caractéristiques suivantes :

Forme sociale : Société à responsabilité limitée

Dénomination sociale : Art'Y Bois 33

Siège social : 53 Rue Emile Combes, 33270 FLOIRAC

Objet social : Menuiserie bois et agencements, fabrication, rénovation, pose,

Durée de la Société : 99 ans à compter de la date de l'immatriculation de la Société au Registre du commerce et des sociétés

Capital social : 1 000 euros

Gérance : Yohann DAMBLANT, demeurant 474 Avenue du Maréchal De Lattre de Tassigny, Le Patio Bordelais, Appartement A005, 33 200 BORDEAUX a été nommé gérant.

Immatriculation de la Société au Registre du commerce et des sociétés de BORDEAUX.
21EJ01925

CONSTITUTION

Aux termes d'un acte SSP en date du 23/01/2021, il a été constitué une société dont les principales caractéristiques sont les suivantes :

Dénomination Sociale : FC FORMATION ET SERVICE

Forme : SAS

Capital social : 3 150 €

Siège social : 23 rue Théodore MONOD E2, 33140 VILLENAVE D ORNON

Objet social : Formations, vente accessoires

Président : M. Flavien CRETOT demeurant 23 rue Théodore MONOD E2, 33140 VILLENAVE D ORNON

Clause d'agrément : Les statuts contiennent une clause d'agrément des cessions de parts.

Clause d'admission : Tout associé peut participer aux assemblées quel que soit le nombre de ses actions, chaque action donnant droit à une voix.

Durée : 99 ans à compter de son immatriculation au RCS de BORDEAUX
21EJ01927

Par ASSP en date du 01/01/2021, il a été constitué une SAS dénommée : **CGAC** Sigle : CGAC Siège social : 1, avenue du Dr Fernand Grosse 33700 MÉRIGNAC Capital : 100 € Objet social : Gestion administrative des sociétés Président : Mme CAMILLERI BEATRICE demeurant 1 AVENUE DR FERNAND GROSSE 33700 MÉRIGNAC élu pour une durée de 99. Admission aux assemblées et exercice du droit de vote : Chaque actionnaire est convoqué aux Assemblées. Chaque action donne droit à une voix. Clauses d'agrément : Les actions sont librement cessible ou les actions sont cessible avec l'accord du président de la société aux tiers Durée : 99 ans à compter de son immatriculation au RCS de BORDEAUX.
21EJ01930

Aux termes d'un acte SSP du 19/01/2021 à PARIS (75), il a été constitué une société présentant les caractéristiques suivantes : Forme sociale : SAS ; Dénomination sociale : **ELIA AQUITAINE** ; Siège : 433 Chemin Leysotte - 33140 VILLENAVE D'ORNON ; Objet social : la dispensation à domicile d'oxygène à usage médical ; la location, la distribution, la commercialisation de tous matériels destinés aux patients, la délivrance de toutes prestations de services dans le domaine de la santé ; Durée : 99 ans à compter de la date de l'immatriculation au RCS ; Capital social : 10.000 € ; Président : M. Souhail BOU KHALED demeurant à MEUDON (92190), 10 rue de la Croix du Val, pour une durée illimitée. Conditions d'admission aux assemblées et d'exercice du droit de vote : Tout associé a le droit de participer aux décisions collectives, personnellement ou par un mandataire, quel que soit le nombre d'actions qu'il possède. Il doit justifier de son identité et de l'inscription en compte de ses actions au jour de la décision collective. Chaque action donne droit à une voix. Agrément : La cession de titres de capital et de valeurs mobilières donnant accès au capital à un tiers à quelque titre que ce soit est soumise à l'agrément préalable de la collectivité des associés. RCS BORDEAUX. Pour avis. Le Président.
21EJ01932

Par ASSP en date du 13/01/2021, il a été constitué une SCCIV dénommée : **SCCV SCOTT** Siège social : 61 Place des Martyrs de la Résistance 33000 BORDEAUX Capital : 1000 € Objet social : L'acquisition directe ou indirecte par l'intermédiaire d'une filiale, d'une ou plusieurs parcelles de terrain à bâtir sur le territoire national, ainsi que l'activité de construction vente, en sous-traitance, et notamment : S'il y a lieu, la démolition des bâtiments existants avec possibilité d'aménager et équiper le ou les terrains par la création de voies nouvelles et de tous réseaux, La construction de tous immeubles quels que soient leurs usages ou leurs destinations, La construction sur l'assiette foncière acquise, en une ou plusieurs tranches, en vue de la vente en totalité ou par fractions, de bâtiments et de toutes annexes ou dépendances et des services communs y afférents, L'emprunt, en tout ou partie, des capitaux nécessaires à la construction, La vente en bloc ou par lots des immeubles construits, avant ou après achèvement des constructions. Gérance : la société HARVEY SAS située 32 Rue Tastet 33000 BORDEAUX et immatriculée au RCS de BORDEAUX sous le numéro 827654930 Cession de parts sociales : Les cessions de parts entre ascendants et descendants, et le cas échéant les cessions de parts entre conjoints, interviennent librement. Toutes autres cessions n'interviennent qu'après agrément du cessionnaire proposé par les associés se prononçant à l'unanimité. Durée : 99ans à compter de son immatriculation au RCS de BORDEAUX.
21EJ01937

Par acte SSP du 21/01/2021 il a été constitué une **SASU** dénommée:

ZH HOLDING

Nom commercial: ZH HOLDING

Siège social: 8 avenue de la gare 33480 CASTELNAU DE MEDOC

Capital: 55.000 €

Objet: HOLDING

Président: ZINE Hicham 8 avenue de la gare 33480 CASTELNAU DE MEDOC

Transmission des actions: CONFORMEMENT AUX STATUTS

Admission aux assemblées et exercice du droit de vote: CONFORMEMENT AUX STATUTS

Durée: 99 ans à compter de l'immatriculation au RCS de BORDEAUX
21EJ01941

COMPAGNIE FIDUCIAIRE
Société d'expertise comptable et de Commissariat aux comptes

AVIS DE CONSTITUTION

Aux termes d'un acte sous signature privée en date à BORDEAUX du 14.01.2021, il a été constitué une société présentant les caractéristiques suivantes :

Forme sociale : Société à responsabilité limitée

Dénomination sociale : LEODORO

Siège social : 12 rue Victor Basch, 33400 TALENCE

Objet social : Magasin de distribution de produits bio

Durée de la Société : 99 ans à compter de la date de l'immatriculation de la Société au RCS

Capital social : 115 000 euros

Gérance : M. Régis BERTHO demeurant 63 Route de St Aubin 33160 ST MEDARD EN JALLES

Immatriculation de la Société au Registre du commerce et des sociétés de BORDEAUX
21EJ01943

MATOLSO
SCI au capital de 1000 euros Siège social : 249 rue Judaïque 33000 Bordeaux Société en cours de constitution

---

AVIS DE CONSTITUTION

Ce jour, le 15/01/2021, il a été constitué une société en la forme d'une SCI aux caractéristiques suivantes :

Dénomination : MATOLSO et Siège social au 249 rue Judaïque 33000 Bordeaux.

Objet social : L'acquisition, l'administration, la gestion par location ou autrement de tous immeubles et biens immobiliers, occasionnellement la vente de tous immeubles et biens immobiliers. Enfin, la réalisation de toutes opérations financières, mobilières ou immobilières se rattachant directement ou indirectement à cet objet et susceptibles d'en favoriser la réalisation, à condition toutefois d'en respecter le caractère civil.

Durée : 99 ans et Capital social : 1000 euros,

Cessions de parts sociales : Les parts sociales sont librement cessibles entre associés et au profit du conjoint, des ascendants ou descendants du cédant. Modalités d'agrément dans tous les autres cas.

Les premiers gérants sont Mr Olivier Laffenetre et Mme Sophie Laffenetre, son épouse, domiciliés ensemble au 249 rue Judaïque à Bordeaux. Nommées pour une durée illimitée.

Immatriculation en cours au RCS de Bordeaux.

Pour AVIS
21EJ01945

Par acte SSP du 21/01/2021 il a été constitué une **SARL à associé unique** dénommée:

PLEIN AIR SERVICES

Siège social: 1 rue de l'industrie 33990 HOURTIN

Capital: 1.500 €

Objet: Reparations Camping-Car et Caravane. Ventes d accessoires de camping-car et caravane. Ventes de véhicules d occasions de camping-car et caravane.

Gérant: M. BRAVARD Arnaud 569 Lieu-dit BAS BRE 33990 HOURTIN

Durée: 99 ans à compter de l'immatriculation au RCS de BORDEAUX
21EJ01952

AVIS DE CONSTITUTION

Suivant acte sous seing privé en date du 2 janvier 2021, il a été constitué une Société Civile d'Exploitation Agricole, qui sera immatriculée au RCS Bordeaux.

Dénomination : **SCEA DE LA FERME DE PELAU**

Siège social : Macau (Gironde) 83, Chemin du bord de l'eau

Objet : Acquisition, prise à bail, exploitation de tous biens agricoles, soit directement, soit par voie de fermage, de métayage.

Capital : 114 400 euros

Durée : 99 ans à compter de l'immatriculation au RCS,

Gérance : M. Pierre Louis BOSCHETTI, demeurant à Macau (Gironde) 83, Chemin du bord de l'eau.

Pour avis

La Gérance

21EJ01948

DUNE & PATRIMOINE

Société par actions simplifiée
au capital de 20 000 euros
Siège social : 3 RUE FRANZ SCHRADER 33270 FLOIRAC

AVIS DE CONSTITUTION

Aux termes d'un acte sous seing privé à Floirac en date du 20 janvier 2021, il a été constitué une société présentant les caractéristiques suivantes :

Dénomination sociale : DUNE & PATRIMOINE,

Forme sociale : Société par actions simplifiée,

Siège social : 3 rue Franz SCHRADER, 33270 FLOIRAC,

Objet social : Toutes opérations de conseil en gestion de patrimoine, Toutes opérations de vente de biens immobiliers, maisons, appartements, résidences, lotissements, terrains bâtis ou non bâtis ; en état neuf, futur d'achèvement ou ancien et plus généralement toutes opérations rentrant dans le cadre de l'activité de transactions immobilières, Toutes opérations d'achat, de revente, de transaction d'immeubles, de fonds de commerce, d'actions ou parts de sociétés immobilières et plus généralement toutes opérations rentrant dans le cadre de l'activité de marchands de biens, Toutes opérations de courtage en matière d'assurances, de placements financiers et de crédits.

Durée de la Société : 99 ans à compter de la date de l'immatriculation de la Société au Registre du commerce et des sociétés,

Capital social : 20 000 euros,

Président : Madame Fleur FAUCONNIER épouse PUJOLS demeurant 3 rue Franz SCHRADER à FLOIRAC (33270) a été nommé Président.

Directeur Général : Monsieur Julien PUJOLS demeurant 3 rue Franz SCHRADER à FLOIRAC (33270) a été nommé Directeur Général.

Immatriculation de la Société au Registre du commerce et des sociétés de BORDEAUX.

Pour avis

La Présidence

21EJ01950

Par acte SSP du 15/01/2021, il a été constitué une SASU dénommée : **LES PETITS PRENEURS** Siège social : 44 RUE PASTEUR, 33200 BORDEAUXCapital : 1.000€ Objet : ACCUEIL DE JEUNES ENFANTS Président : Mme Marine ALARI, 7 ALLÉE DES ROSES, 33200 BORDEAUX.Admissions aux assemblées et droits de vote : Tout Actionnaire est convoqué aux Assemblées. Chaque action donne droit à une voix. Clauses d'agréments : Actions librement cessibles entre associés uniquement.Durée : 99 ans à compter de l'immatriculation au RCS de BORDEAUX

21EJ01970

Par ASSP du 22.01.2021, il a été constitué la SAS **CITYMAG**

Objet : La fourniture de prestations de services informatiques, telles que : - La réalisation de logiciel, - La formation des personnes amenées à utiliser le logiciel, ainsi que la vente de tous produits ou matériels accessoires à la fourniture de ces prestations, - L'installation desdits produits ou matériels, - La maintenance et toute autre vente de services ou de produits ayant un lien direct ou indirect avec les activités informatiques, - Le conseil en système informatique.

Durée : 99 ans

Capital : 1.000 €

Siège : 10 rue Gutenberg, bat. Topaze, 33700 Mérignac

Cession d'actions : Il existe des clauses d'agrément.

Admission aux assemblées et exercice du droit de vote : Chaque action donne droit à une voix.

Président : Monsieur Larry FORNALLAZ demeurant 130 Rue Alfred de Musset 33127 SAINT JEAN D'ILLAC

Immatriculation au RCS de BORDEAUX.

21EJ01973

SOGECA BORDEAUX-68 avenue Jean Jaurès-33150 CENON
05.57.77.90.00

AVIS DE CONSTITUTION

Aux termes d'un acte sous seing privé établi à MIOS en date du 25 Janvier 2021, il a été constitué une société par actions simplifiée présentant les caractéristiques suivantes: DENOMINATION: **ARTYCLIC STUDIO**. SIEGE SOCIAL: 8 Rue de Testarouch, 33380 MIOS (Gironde); OBJET: Création graphique, web designer, communication; DUREE:99 ans;CAPITAL:1000 euros; PRESIDENT: Monsieur Mathieu GASSIAN, demeurant 8 Rue de Testarouch, MIOS (Gironde); AGREMENT: En cas de pluralité d'associés, toutes les cessions d'actions à des tiers seront soumises à l'agrément des associés; IMMATRICULATION: au RCS de BORDEAUX. Pour avis, le Président.

21EJ01975

---

20 rue de la Cabeyre
33240 St André de Cubzac
05 57 94 06 06
www.gbauditconseil.com

Aux termes d'un acte sous signature privée en date à BLAYE du 22/01/2021, il a été constitué une société présentant les caractéristiques suivantes : Forme sociale : Société civile immobilière. Dénomination sociale : **SCI CZ LAMARTINE**. Siège social : 11 Rue Lamartine 33390 BLAYE. Objet social : l'acquisition par voie d'achat ou d'apport, la propriété, la mise en valeur, la transformation, la construction, l'aménagement, l'administration, l'exploitation par bail, location ou autrement, et l'aliénation (exceptionnelle) de tous biens et droits immobiliers, de tous biens et droits pouvant constituer l'accessoire, l'annexe ou le complément des biens et droits immobiliers en question, et généralement toutes opérations quelconques pouvant se rattacher directement ou indirectement à l'objet ci-dessus défini, pourvu que ces opérations ne modifient pas le caractère civil de la Société. Durée de la Société : 99 ans à compter de la date de l'immatriculation de la Société au R.C.S.. Capital social : 2 000 € constitué uniquement d'apports en numéraire. Gérance : Caroline ZARUBA demeurant au 2 Moulin de Rioucreux 33920 ST CHRISTOLY DE BLAYE. Clauses relatives aux cessions de parts : agrément requis dans tous les cas ; agrément des associés représentant au moins les deux tiers des parts sociales. Immatriculation de la Société au R.C.S. de LIBOURNE. Pour avis. La Gérance.

21EJ02019

Aux termes d'un acte sous seing privé en date à Eysines du 25/01/21, il a été constitué une société présentant les caractéristiques suivantes :

Forme : Société par actions simplifiée

Dénomination : FRENCH CARIBBEAN ESCAPE

Siège : 1448 rue Jean-Jacques Rousseau, 33290 Le Pian Médoc

Durée : 99 ans à compter de son immatriculation au Registre du commerce et des sociétés

Capital : 1 000 euros

Objet : achat, vente, location de bateaux de plaisance et de tous accessoires associés à la plaisance, destinés à la location dans les Caraïbes, par l'intermédiaire d'un gestionnaire local.

Exercice du droit de vote : tout associé peut participer aux décisions collectives sur justification de son identité et de l'inscription en compte de ses actions au jour de la décision collective.

Sous réserve des dispositions légales, chaque associé dispose d'autant de voix qu'il possède ou représente d'actions.

Agrément : Les cessions d'actions, à l'exception des cessions aux associés, sont soumises à l'agrément de la collectivité des associés.

Président : M. Nicolas HUGON, demeurant 34 rue Guynemer, 33320 Eysines

La Société sera immatriculée au RCS de Bordeaux.

Pour avis, le Président

21EJ01976

CONSTITUTION

Aux termes d'un acte SSP en date du 25/01/2021, il a été constitué une société dont les principales caractéristiques sont les suivantes :

Dénomination Sociale : DOMANI FONCIERE INCLUSIVE

Forme : SAS

Capital social : 210 000 €

Siège social : 45 cours de la libération, 33000 BORDEAUX

Objet social : Location, administration et gestion d'immeubles

Président : M. Jean DE CASSAIGNE DE BEAUFORT DE MIRAMON DE FITZ-JAMES demeurant 35 avenue Balzac, 92410 VILLE D'AVRAY

Directeur Général : M. Oscar LUSTIN demeurant 5 rue de Rome, 75008 PARIS

Clause d'agrément : Les statuts contiennent une clause d'agrément des cessions de parts.

Clause d'admission : Tout associé peut participer aux assemblées quel que soit le nombre de ses actions, chaque action donnant droit à une voix.

Durée : 99 ans à compter de son immatriculation au RCS de BORDEAUX

21EJ01978

Eric PERRET du CRAY
AVOCAT A LA COUR
[illegible]

AVIS DE CONSTITUTION

Par acte SSP du 16 Janvier 2021, il a été constitué une société d'exercice libéral à responsabilité limitée, dont les caractéristiques sont les suivantes : Dénomination Sociale : **MENCH Podologie** Capital : 150 000 euros. Siège social : Résidence la Crédentiale - 41, Cours du Général de Gaulle, 33170 GRADIGNAN. Objet : Exercice de la profession de pédicure-podologue. Durée : 99 années à compter de son immatriculation au R.C.S. Gérance : Mme Edith MENCH épouse COURTI, domiciliée 183, Route de Léognan - 33170 GRADIGNAN. Immatriculation au Registre du Commerce et des Sociétés de BORDEAUX.

21EJ01987

LEXCO

81 rue Hoche 33200 Bordeaux

GUIEMISAGA

Société par actions simplifiée
au capital de 1 000 euros
Siège social : 146 rue David Johnston - 33000 BORDEAUX

AVIS DE CONSTITUTION

Aux termes d'un acte sous signature privée en date à BORDEAUX du 20/01/2021, il a été constitué une société présentant les caractéristiques suivantes :

Forme : Société par actions simplifiée

Dénomination : GUIEMISAGA

Siège : 146 rue David Johnston - 33000 BORDEAUX

Durée : 99 ans à compter de son immatriculation au Registre du commerce et des sociétés

Capital : 1 000 euros apportés en numéraire

Objet : La prise de participation dans toute société quel que soit leur forme et leur objet ; L'acquisition de valeurs mobilières de placements ; La souscription de tout placement financier ; La gestion de ses actifs ; L'acquisition d'immeubles et terrains notamment par voie de crédit-bail, ainsi que la propriété, l'exploitation et la disposition de tous immeubles bâtis ou non bâtis ; L'acquisition et la gestion de tout bien meuble ; La gestion et l'administration, notamment par mise en location, de tous immeubles ou droits immobiliers, ainsi que l'entretien, la réparation, l'aménagement et l'édification de toutes constructions ; La prise de participations ou d'intérêts, directement ou indirectement, par voie d'acquisition de parts ou d'actions, souscription, apport ou autrement, dans toutes sociétés ou entreprises, commerciales, industrielles, financières, mobilières ou immobilières, françaises ou étrangères, créées ou à créer ; La détermination de la politique générale du groupe constitué de la Société et de ses filiales, la définition de l'orientation stratégique des activités du groupe, et le contrôle des filiales, directes et indirectes ; La conservation, l'administration, la gestion, la cession ou l'apport des titres ainsi possédés ; La prestation, à ses filiales directes et indirectes, de tous services généraux en matière de gestion administrative, financière, fiscale, sociale, comptable, commerciale, logistique, immobilier.

Exercice du droit de vote : Tout associé peut participer aux décisions collectives sur justification de son identité et de l'inscription en compte de ses actions au jour de la décision collective.

Sous réserve des dispositions légales, chaque associé dispose d'autant de voix qu'il possède ou représente d'actions.

Agrément : La cession ou la transmission de titres de capital et de valeurs mobilières donnant accès au capital à un tiers, y compris le conjoint, l'ascendant ou le descendant d'un associé, est soumise à l'agrément préalable de la collectivité des associés. Les cessions entre associés sont libres.

Président : Monsieur Guillaume LEMIERRE, né le 22 mars 1973 à Paris (75008), de nationalité française, demeurant au 146, rue David Johnston – 33000 Bordeaux.

Directeur général : Madame Emily LEMIERRE, née BUMSEL le 8 octobre 1973 à Paris (75013), de nationalité française, demeurant au 146, rue David Johnston – 33000 Bordeaux.

La Société sera immatriculée au Registre du commerce et des sociétés de BORDEAUX.

POUR AVIS

Le Président

21EJ01988

WE TOTAL RENOVATION
41, Route de Saint macaire - 33410 LOUPIAC
S.A.S.U au capital de 1.000 euros

AVIS DE CONSTITUTION

Aux termes d'un acte sous seing privé en date du 05/01/2021, il a été constitué la Société présentant les caractéristiques suivantes :

Dénomination sociale : WE TOTAL RENOVATION

Forme sociale : SASU

Au capital de : 1.000 €.

Siège social : 41, Route de Saint Macaire - 33410 LOUPIAC.

Objet : la rénovation, l'entretien, le dépannage de second oeuvre, platrerie, peinture, pose de revêtements de sols et murs, carrelage, menuiserie, plomberie et électricité

Président : M. Wahib EL KASMI demeurant 41, Route de Saint Macaire - 33410 LOUPIAC

Clause d'agrément : Les cessions d'actions sont soumises à l'agrément de la collectivité des actionnaires.

Clause d'admission : Tout associé peut participer aux assemblées quel que soit le nombre de ses actions, chaque action donnant droit à une voix.

Durée de la société : 99 ans à compter de son immatriculation au RCS de BORDEAUX.

Pour avis

21EJ01998

RO FORMATION
Société par action simplifiée au capital de 100 €
Siège social : 10d Cours de luze 33300 BORDEAUX

AVIS DE CONSTITUTION

Aux termes d'un acte sous seing privé établi à BORDEAUX en date du 08 janvier 2021, il a été constitué une société par actions simplifiée présentant les caractéristiques suivantes :

DENOMINATION : RO FORMATION,

SIEGE SOCIAL : 10d cours de Luze, BORDEAUX (Gironde)OBJET : Formation professionnelle auprès d'organismes de formation. Conseils auprès des professionnels

DUREE : 99 ans à compter de son immatriculation au registre du commerce et des sociétés.

CAPITAL : 100 euros

PRESIDENT : RUTH OHAYON FAROUZ, demeurant 10d cours de Luze, BORDEAUX (Gironde),

AGREMENT : En cas de pluralité d'associés, toutes les cessions d'actions à des tiers seront soumises à l'agrément des associés.

IMMATRICULATION : au registre du commerce et des sociétés de BORDEAUX.

Pour avis, le Président
21EJ02003

Par ASSP en date du 18/01/2021, il a été constitué une SASU dénommée : **REKONEKT** Siège social : 2 cours de l'Yser 33800 BORDEAUX Capital : 500 € Objet social : Réparation et vente en téléphonie mobile / Réparation informatique Président : M Belhorma Tayeb demeurant 3 Chemin des Berneries 33620 CUBNEZAIS élu pour une durée illimitée Durée : 99 ans ans à compter de son immatriculation au RCS de BORDEAUX.
21EJ02035

CONSTITUTION

Aux termes d'un acte SSP en date du 25/01/2021, il a été constitué une société dont les principales caractéristiques sont les suivantes :

Dénomination Sociale : HIZIRLAR

Sigle : HIZIRLAR

Forme : SASU

Capital social : 1 000 €

Siège social : 19 RUE DU STADE, 33450 ST LOUBES

Objet social : ENTREPRISE GENERALE DU BATIMENT

Président : M. Slav YOSIFOV demeurant 19 RUE DE STADE, 33450 ST LOUBES

Clause d'agrément : Les actions sont librement négociables après l'immatriculation de la société au RCS.

Clause d'admission : Tout actionnaire peut participer aux assemblées sur justification de son identité ; chaque action donne droit à une voix.

Durée : 99 ans à compter de son immatriculation au RCS de BORDEAUX
21EJ02007

Par ASSP en date du 25/01/2021, il a été constitué une SAS dénommée : **LA COLOMBE, CAFE RESTAURANT** Siège social : 20 place Meynard 33000 BORDEAUX Capital : 1000 € Objet social : Café salon de thé restauration rapide Président : M ZOGHBI Walid demeurant 11 Sente des mariniers Bat B apt 54 33300 BORDEAUX élu pour une durée illimitée Admission aux assemblées et exercice du droit de vote : Chaque actionnaire est convoqué aux Assemblées. Chaque action donne droit à une voix. Clauses d'agrément : Les actions sont librement cessible ou les actions sont cessible avec l'accord du président de la société aux tiers Durée : 99 ans à compter de son immatriculation au RCS de BORDEAUX.
21EJ02039

AVIS DE CONSTITUTION

Avis est donné de la constitution d'une Société présentant les caractéristiques suivantes :

DENOMINATION : « **RENOVA EXPERT** »

FORME : société à responsabilité limitée

SIEGE SOCIAL : 19 avenue Maryse Bastié 33520 BRUGES

OBJET SOCIAL : La société a pour objet en France et à l'étranger :

- Tous travaux du bâtiment notamment de peintures et sols.- Toutes opérations industrielles, commerciales et financières, mobilières et immobilières pouvant se rattacher directement ou indirectement à l'objet social et à tous objets similaires ou connexes pouvant favoriser son extension ou son développement.- La participation de la société, par tous moyens, à toutes entreprises ou sociétés créées ou à créer, pouvant se rattacher à l'objet social, notamment par voie de création de sociétés nouvelles, d'apport, commandite, souscription ou rachat de titres ou droits sociaux, fusion, alliance ou association en participation ou groupement d'intérêt économique ou de location gérance.

DUREE : quatre-vingt-dix-neuf années (99).

CAPITAL : mille euros

GERANCE : Monsieur Sorin TAMBALdemeurant19 avenue Maryse Bastié 33520 BRUGES

IMMATRICULATION : au RCS de BORDEAUX (Gironde)

Pour avis,

La Gérance
21EJ02025

IMMOFI AUCAMVILLE
SNC au capital de 1000 euros
Siège social : 1 ter avenue Jacqueline Auriol 33700 MERIGNAC

AVIS DE CONSTITUTION

Suivant acte sous seing privé en date du 25 janvier 2021, il a été constitué une Société en Nom Collectif, présentant les caractéristiques suivantes :

Dénomination : IMMOFI AUCAMVILLE

Forme : SNC

Capital : 1000 euros

Siège social : 1 ter, avenue Jacqueline Auriol – 33700 MERIGNAC

Objet social :

- Achat, vente, location d'immeubles quelle que soit leur destination, gestion de son patrimoine, construction ou rénovation d'immeubles

- Opérations de marchand de biens ou de lotissements

- Toutes opérations financières, mobilières, immobilières ou commerciales de nature à favoriser le développement de ses affaires

Durée : 99 ans à compter de l'immatriculation au RCS de BORDEAUX

Gérant : M. Jean-Christophe PARINAUD, domicilié à BLANQUEFORT (33290), 100 rue Michel Montaigne

Associés :

- La société GROUPE FINANCIER JC PARINAUD, SARL au capital de 11248800 € sise à MERIGNAC (33700) - 1 ter, avenue Jacqueline Auriol, immatriculée au RCS de BORDEAUX sous le numéro 397 928 235,

Représentée par son gérant, M. Jean-Christophe PARINAUD ;

- La société FRANCE LITTORAL DEVELOPPEMENT, SAS au capital de 900000 € sise à PARIS (75008) MERIGNAC (33700) - 1 ter, avenue Jacqueline Auriol, immatriculée au RCS de BORDEAUX sous le numéro 397 928 235,

Représentée par sa présidente, Mme Elisabeth MAREL.

Pour extrait,

Le Gérant.
21EJ02034

PAUL B CREATION
SASU au capital de 1.000 euros
Siège social : 53 Avenue du Colonel Pierre Bourgoin 33127 MARTIGNAS SUR JALLE
RCS BORDEAUX

AVIS DE CONSTITUTION

Par ASSP en date du 25.01.2021, il a été constitué la Société aux caractéristiques suivantes :

Dénomination sociale : PAUL B CREATION

Forme : SASU

Capital : 1.000 €

Siège social : 53 Avenue du Colonel Pierre Bourgoin - 33127 MARTIGNAS SUR JALLE

Objet : Jeux vidéo en ligne sur tous types de plateforme et de support ; Conception et création de projets multimédia ; Prestation diverses en lien avec l'activité

Président : M. Paul BOUZIAN, demeurant 53 Avenue du Colonel Pierre Bourgoin - 33127 MARTIGNAS SUR JALLE

Clause d'agrément : Les actions de peuvent être cédées y compris entre associés qu'avec l'agrément préalable de la collectivité des associés statuant à la majorité des voix des associés disposant du droit de vote.

Durée de la société : 99 ans
21EJ02037

Suivant acte reçu par Me Jean-Charles BOUZONIE, Notaire à BORDEAUX, le 11 Janvier 2021, et suivant acte de donation partage reçu le 11 janvier 2021a été constituée la société civile dénommée "**SCI MEGRET-NAUGE MAUD**", siège social : BORDEAUX (33000), 9 rue Nuyens.

Capital social : MILLE EUROS (1.000,00 €), divisé en 1.000 parts sociales de UN EURO (1,00 €) chacune, numérotées de 1 à 1000,

Objet social : L'acquisition, l'administration et l'exploitation par bail, location ou autrement, de tous les immeubles bâtis ou non bâtis, dont la société pourrait devenir propriétaire par voie d'acquisition, d'apport, d'échange ou autrement.

Durée : 99 ans à compter de son immatriculation au R.C.S. de BORDEAUX.

Cessions de parts soumises à l'agrément des associés.

Nommée première gérante de ladite société :

- Madame MEGRET Catherine Aline Renée, Retraitée, demeurant à BORDEAUX (33000), 9 rue Nuyens.
21EJ02020

Par ASSP en date du 13/01/2021, il a été constitué une SCCIV dénommée : **PAULSEN** Siège social : 61 Place des Martyrs de la Résistance 33000 BORDEAUX Capital : 1000 € Objet social : L'acquisition directe ou indirecte par l'intermédiaire d'une filiale, d'une ou plusieurs parcelles de terrain à bâtir sur le territoire national, ainsi que l'activité de construction vente, en sous-traitance, et notamment : S'il y a lieu, la démolition des bâtiments existants avec possibilité d'aménager et équiper le ou les terrains par la création de voies nouvelles et de tous réseaux, La construction de tous immeubles quels que soient leurs usages ou leurs destinations, La construction sur l'assiette foncière acquise, en une ou plusieurs tranches, en vue de la vente en totalité ou par fractions, de bâtiments et de toutes annexes ou dépendances et des services communs y afférents, L'emprunt, en tout ou partie, des capitaux nécessaires à la construction, La vente en bloc ou par lots des immeubles construits, avant ou après achèvement des constructions. Gérance : lasociété HARVEY SAS située 32 Rue Tastet 33000 BORDEAUX et immatriculée au RCS de BORDEAUX sous le numéro 827654930 Cession de parts sociales : Les parts sociales sont librement cessibles au profit d'un associé. Toute cession à un tiers de la Société est soumise au préalable à agrément de la collectivité des associés réunis en Assemblée Générale.Durée : 99ans à compter de son immatriculation au RCS de BORDEAUX. Les cessions de parts entre ascendants et descendants, et le cas échéant les cessions de parts entre conjoints, interviennent librement. Toutes autres cessions n'interviennent qu'après agrément du cessionnaire proposé par les associés se prononçant à l'unanimité.
21EJ02045

AVIS DE CONSTITUTION

Aux termes d'un acte sous signature privée en date à LEGE CAP FERRET du 19 janvier 2021, il a été constitué pour une durée de 99 ans à compter la date d'immatriculation de la société au RCS de BORDEAUX, une société civile immobilière dénommée « GAUTIER LAGARDERE » dont le siège social se situe 26 Avenue de l'Amiral Courbet, 33950 LEGE CAP FERRET, au capital de 1.000 € constitué uniquement d'apports en numéraire, présentant les caractéristiques suivantes :Objet social : Acquisition, l'administration, la gestion par location ou autrement de tous immeubles et biens immobiliers, la vente de tous immeubles et biens immobiliers ;Gérance : M. Louis LAGARDERE demeurant 26 Avenue de l'Amiral Courbet, 33950 LEGE CAP FERRET et M. Cédric GAUTIER demeurant 6 Avenue des Rouges Gorges, 33740 ARES.Cessions de parts : agrément des associés représentant au moins les deux tiers des parts sociales requis dans tous les cas.
21EJ02068

LEXCO
81 rue Hoche 33200 Bordeaux

SPFPL DOCGUILEM
Société de Participations Financières de Profession Libérale de Médecin
Société par Actions Simplifiée
au capital de 1 000 €
Siège social : 146 Rue David Johnston – 33000 BORDEAUX

AVIS DE CONSTITUTION

Aux termes d'un acte sous signature privée en date à BORDEAUX du 18/01/2021, il a été constitué une société présentant les caractéristiques suivantes :

Forme : Société de Participations Financières de Profession Libérale de Médecin ayant la forme d'une Société par Actions Simplifiée

Dénomination : SPFPL DOCGUILEM

Siège : 146 Rue David Johnston - 33000 BORDEAUX

Durée : 99 ans à compter de son immatriculation au Registre du commerce et des sociétés

Capital : 1 000 euros apportés en numéraire

Objet : la prise de participation dans des sociétés d'exercice libéral ayant pour objet l'exercice de la profession de médecin ; la participation à tout groupement de droit étranger ayant pour objet l'exercice de ladite profession ; la gestion de ces participations ; l'exercice de toutes autres activités sous réserve d'être destinées exclusivement aux sociétés d'exercice libéral ayant pour objet l'exercice de la profession de médecin dans lesquelles la Société détient une participation ; toutes opérations de quelque nature que ce soit, juridique, économique ou financière se rattachant à l'objet sus-indiqué, de nature à favoriser directement ou indirectement le but poursuivi par la société, son extension ou son développement.

Exercice du droit de vote : Tout associé peut participer aux décisions collectives sur justification de son identité et de l'inscription en compte de ses actions au jour de la décision collective.

Sous réserve des dispositions légales, chaque associé dispose d'autant de voix qu'il possède ou représente d'actions.

Agrément : Les cessions ou transmissions, sous quelque forme que ce soit, des actions détenues par l'associé unique sont libres.

Les actions ne peuvent être transmises, à quelque titre que ce soit, entre associés ou à des tiers étrangers à la Société, qu'avec le consentement de la majorité des trois quarts des associés représentant au moins la moitié des actions et exerçant leur profession au sein des sociétés faisant l'objet des prises de participations.

Président : Monsieur Guillaume LEMIERRE, né le 22 mars 1973 à PARIS (75008), demeurant à BORDEAUX (33000) – 146 Rue David Johnston

La Société sera immatriculée au Registre du commerce et des sociétés de BORDEAUX.

POUR AVIS

Le Président
21EJ02047

AVIS DE CONSTITUTION

Aux termes d'un acte sous signature privée en date à ARCACHON du 21.01.2021, il a été constitué pour une durée de 99 ans à compter de sa date d'immatriculation au RCS de BORDEAUX, une SARL unipersonnelle dénommée « UFO BOAT RENT » au capital de 1.000 €, dont le siège social se situe 10 Allée de la Chapelle, 33120 ARCACHON, présentant les caractéristiques suivantes : Objet social : La location de bateaux avec et sans marin, les promenades en bateau, l'entretien de bateaux, les services nautiques. La vente d'accastillage et de matériel ostréicole. Gérance : M. Charles-Hugaud HANY, demeurant 10 Allée de la Chapelle, 33120 ARCACHON.
21EJ02089

LEXCO
81 rue Hoche 33200 Bordeaux

MASUAP
Société par actions simplifiée
au capital de 1 000 euros
Siège social
9 Chemin de Mories
33185 LE HAILLAN

CONSTITUTION SASU

Aux termes d'un acte sous signature privée en date à LE HAILLAN du 22/01/2021, il a été constitué une société présentant les caractéristiques suivantes :

Forme : Société par actions simplifiée à associée unique

Dénomination : MASUAP

Siège : 9 Chemin de Mories - 33185 LE HAILLAN

Durée : 99 ans à compter de son immatriculation au Registre du commerce et des sociétés

Capital : 1 000 euros apportés en numéraire

Objet : La location et la gestion de tous biens immobiliers et plus particulièrement la location en meublé ; L'acquisition d'immeubles et terrains ainsi que la propriété, l'exploitation et la disposition de tous immeubles bâtis ou non bâtis ; La gestion et l'administration, notamment par mise en location ou vente, de tous immeubles ou droits immobiliers, ainsi que l'entretien, la réparation, l'aménagement et l'édification de toutes constructions ; La mise en œuvre de toutes procédures administratives ou judiciaires destinées à assurer la libération effective des immeubles, le règlement de tout loyers et charges, l'expulsion des locataires ; La construction et/ou la démolition en une ou plusieurs tranches de bâtiments industriels, commerciaux, de bureaux, d'entrepôts ou autres ; L'obtention de toutes ouvertures de crédits avec ou sans garantie hypothécaire, en vue de réaliser l'objet social et de permettre à la société d'acquitter toutes les sommes dont elle pourrait être débitrice à quelque titre et pour quelque cause que ce soit

Exercice du droit de vote : Tout associé peut participer aux décisions collectives sur justification de son identité et de l'inscription en compte de ses actions au jour de la décision collective.

Sous réserve des dispositions légales, chaque associé dispose d'autant de voix qu'il possède ou représente d'actions.

Transmission des actions : La cession des actions de l'associé unique est libre.

Agrément : La cession ou la transmission de titres de capital et de valeurs mobilières donnant accès au capital à un tiers est soumise à l'agrément préalable de la collectivité des associés. Les cessions entre associés, entre un associé et son conjoint, ascendant ou descendant, sont libres.

Président : Société CRYPTOPHASE, EURL au capital de 1 000 euros, dont le siège social est 9 Chemin de Mories - 33185 LE HAILLAN, immatriculée au Registre du commerce et des sociétés sous le numéro 892 437 708, représentée par Monsieur Antony VILLETORTE, gérant.

La Société sera immatriculée au Registre du commerce et des sociétés de BORDEAUX.

POUR AVIS

Le Président

21EJ01982

Aux termes d'un acte SSP en date du 20 janvier 2021, enregistré, il a été constitué une SCI dont les caractéristiques sont : forme : société civile immobilière - dénomination sociale : **SCI J. M. P. GARE** - objet : acquisition et construction d'une maison - emprunt bancaire - exploitation par bail ou autrement - éventuellement vente - siège social : 33270 - Floirac - 18, chemin Serr - capital : 10.000€ - durée 99 ans - gérants : M. et Mme Patrick MIERMON, demeurant à 33510 - Andernos - 260, boulevard de la République - immatriculation : RCS de Bordeaux
21EJ02091

G&D

AVIS DE CONSTITUTION

Aux termes d'un acte sous seing privé à Eysines, du 18 janvier 2021, il a été constitué une société présentant les caractéristiques suivantes :

FORME : société civile immobilière

DENOMINATION : G&D

SIEGE SOCIAL : 4 rue Georges Pompidou – Résidence St Hubert Appt 40 – 33400 Talence

OBJET : L'acquisition, l'administration et la gestion de tous immeubles et bien immobiliers ;

DUREE : 99 ans à compter de son immatriculation au RCS.

CAPITAL : 1 000 euros en numéraire

GERANCE : M. GRUE Benjamin, demeurant 4 rue Georges Pompidou – Résidence St Hubert Appt 40 – 33400 Talence et M. DUPLAN Guillaume, demeurant 9, rue Germaine Tillion, Résidence Les Asturies, Appt C02 Hall C

AGREMENT DES CESSIONS : Les parts sociales ne peuvent être cédées entre associés ou à des tiers étrangers à la société qu'avec le consentement de l'unanimité des associés.

IMMATRICULATION : au registre du commerce et des sociétés de BORDEAUX.

Pour avis, Les gérants
21EJ02056

AQUITAINE PLOMBERIE

AVIS DE CONSTITUTION

Aux termes d'un acte sous seing privé en date du 20/01/2021 il a été constitué la Société présentant les caractéristiques suivantes :

Dénomination sociale : AQUITAINE PLOMBERIE

Forme sociale : Société à responsabilité limitée.

Au capital de : 10.000,00 €.

Siège social : 12 b Rue Padouin, 33200 Bordeaux

Objet : installation, dépannage, mise en service, rénovation, entretien et réparation d'installations sanitaires d'eau (appareils, canalisations) domestiques ou industrielles. .

Durée de la société : 99 ans à compter de son immatriculation au RCS de BORDEAUX.

Gérant: M. Steeven FLORES, demeurant 20b Boulevard MESTREZAT, 33120 ARCACHON;

Pour avis
21EJ02058

BORGIA & CO
10 B Rue Foy
33000 BORDEAUX

AVIS DE CONSTITUTION

Par ASSP en date du 25/01/2021, il a été constitué une SARL dénommée : **EVOLUTIONS CONSEIL**

Siège social : 21, Rue des Frères BONIE 33000 BORDEAUX

Capital : 150 €

Objet social : Formation, Appui Conseil, Ingénierie Juridique et Management

Gérance : Mme HOURIA BEY demeurant 26, Rue Arthur DALIDET 94700 MAISONS-ALFORT

Durée : 99 ans à compter de son immatriculation au RCS de BORDEAUX.

Pour avis

21EJ02102

Par acte SSP en date du 04/01/2021, est constituée la Société présentant les caractéristiques suivantes : DENOMINATION : **DELIFRET**. FORME : Société par actions simplifiée à associé unique. CAPITAL : 1.800 euros. SIEGE : 8, rue Beaumarchais, Appartement 1072 – 33150 CENON. OBJET : Transport de marchandises au moyen de véhicules n'excédant 3,5 t de poids maximum autorisé ; L'activité de déménageur et de conducteur-déménageur ; L'activité de location de véhicules, et ce par tous moyens, et notamment par internet et agence ; L'acquisition, l'administration et la gestion par location ou autrement de tous immeubles, droits ou biens immobiliers ; La souscription, l'acquisition et la gestion de tous titres de participations dans des sociétés exerçant une des activités ci-dessus, l'administration, le contrôle et la gestion de ces prises de participation ; Toutes prestations de services au profit des sociétés ou groupements dans lesquels elle détiendra une participation ; Et plus généralement, toutes opérations industrielles, commerciales et financières, mobilières et immobilières pouvant se rattacher directement ou indirectement à l'objet social et à tous objets similaires ou connexes pouvant favoriser son extension ou son développement. DUREE : 99 années. ADMISSION AUX ASSEMBLEES ET DROIT DE VOTE : Tout associé peut participer aux assemblées sur justification de son identité et de l'inscription en compte de ses actions et dispose d'autant de voix qu'il possède ou représente d'actions. AGREMENT : les cessions d'actions sont soumises à l'agrément préalable de la collectivité des associés dans tous les cas. PRESIDENT : M. ELMAGROUD Nouredine – 8 rue Beaumarchais, Appartement 1072 – 33150 CENON. IMMATRICULATION : au RCS de BORDEAUX.

Pour avis,

21EJ02066

Par acte SSP du 23/01/2021, il a été constitué une SCI dénommée :

RIGAL NF INVEST

Siège social : 101 rue du Jardin Public, 33000 BORDEAUX

Capital social : 5.000€

Objet : L'administration et l'exploitation par bail, location ou autrement, de tous immeubles bâtis dont elle pourrait devenir propriétaire, par voie d'acquisition, échange, apport ou autrement.

Cogérance :
M. Frédéric RIGAL et Mme Natalia RIGAL demeurants ensembles 101 rue du Jardin Public, 33000 BORDEAUX.

Clause relative aux cessions de parts: L'agrément est requis dans tous les cas et obtenu à l'unanimité des voix des associés.

Durée : 50 ans à compter de la date de l'immatriculation au RCS de BORDEAUX.
21EJ02072

AVIS DE CONSTITUTION

Par acte sous seing privé en date du 26 janvier 2021, il a été constitué une société à responsabilité limitée présentant les caractéristiques suivantes :

Dénomination : VERBOX

Capital : 1 200 euros

Siège social : 94 Boulevard de Garderose - 33500 LIBOURNE

Objet : la location de box de stockage et également le négoce de tous articles, produits, ainsi que toutes prestations de services y afférents ; l'activité de garde-meubles.

Durée : 99 ans à compter de son immatriculation au RCS

Gérants : M. Thomas VERGNE demeurant 233 Avenue d'Arès 33200 BORDEAUX ; M. Florent VERGNE demeurant 630 Route de Meyney 33141 VILLEGOUGE ; M. Romain VERGNE demeurant 6 Rue de la Dune de l'Eglise 33260 LA TESTE-DE-BUCH

Immatriculation : RCS de LIBOURNE

Pour avis
21EJ02061

Société d'Expertise Comptable
Bordeaux
www.erecapluriel.fr

ALCAZAR
SAS au capital de 1 000 €
Siège social : 20 avenue Georges Mandel
33480 CASTELNAU DE MEDOC

Aux termes d'un acte ssp en date à PAUILLAC du 22-01-2021, il a été constitué une société présentant les caractéristiques suivantes :

Forme : SAS

Dénomination : ALCAZAR

Siège : 20 avenue Georges Mandel 33480 CASTELNAU DE MEDOC

Durée : 99 ans à compter de son immatriculation au RCS

Capital : 1 000 €

Objet : Prise de participation dans toutes sociétés, détention de titres de participation, gestion d'un portefeuille de titres et de droits sociaux ; exécution de toutes prestations d'assistance administrative, comptable, financière ou autres à ses filiales

Exercice du droit de vote : Tout associé peut participer aux décisions collectives sur justification de son identité et de l'inscription en compte de ses actions au jour de la décision collective. Sous réserve des dispositions légales, chaque associé dispose d'autant de voix qu'il possède ou représente d'actions. Transmission des actions : La cession des actions de l'associé unique est libre. Les cessions d'actions, à l'exception des cessions aux associés, sont soumises à l'agrément de la collectivité des associés.

Président : Michaël LECLERC, demeurant 20 avenue Georges Mandel, 33480 CASTELNAU MEDOC

La Société sera immatriculée au RCS de BORDEAUX.
21EJ02071

Par acte SSP du 05/01/2021, il a été constitué une SAS à capital variable ayant les caractéristiques suivantes :

Dénomination : **FABRICARTEM**

Objet social : La création, l'édition, la vente de patrons de couture matérialisé ou dématérialisé, la création, l'édition, la vente de tissus et d'articles annexes. La création, l'édition et la vente d'articles de design décoratif, la création et la vente de vêtements sur-mesure. La fourniture de services applicatifs, les conseils. Activités annexes.

Siège social : 7 rue du Maréchal Lyautey 33130 BEGLES

Capital minimum : 5 000 €

Capital initial : 5 000 €

Capital maximum : 50 000 €

Durée : 99 ans

Présidence : Madame LASSERRE Charlotte, Véronique, née le 31 Juillet 1986 à Talence, célibataire, de nationalité française, demeurant 7 rue du Maréchal Lyautey 33130 Bègles

Directeur Général : Monsieur DESCHAMPS Thomas, Jean, Jacques, né le 20 Septembre 1994 à Bayonne, célibataire, de nationalité française, demeurant 3 rue Videau 33800 Bordeaux

Admission aux assemblées et droits de votes : Chaque associé a le droit de participer aux décisions collectives par lui-même, ou par un mandataire. Chaque action donne droit à une voix.

Clause d'agrément : Libres à l'exception des transmissions au profit de descendants, ascendants, et conjoints d'associé qui sont soumises au respect d'un droit de préemption

Immatriculation au RCS de Bordeaux
21EJ02076

Suivant acte reçu par Me Jean-Charles BOUZONIE, Notaire à BORDEAUX, le 11 Janvier 2021, et suivant acte de donation partage reçu par Maître Jean-Charles BOUZONIE le même jour a été constituée la société civile immobilière dénommée "**SCI MEGRET-NAUGE BENOIT**", siège social : BORDEAUX (33000), 9 rue Nuyens.

Capital social : MILLE EUROS (1.000,00 €), divisé en 1.000 parts sociales de UN EURO (1,00 €) chacune, numérotées de 1 à 1000,

Objet social : L'acquisition, l'administration et l'exploitation par bail, location ou autrement, de tous les immeubles bâtis ou non bâtis, dont la société pourrait devenir propriétaire par voie d'acquisition, d'apport, d'échange ou autrement.

Durée : 99 ans à compter de son immatriculation au R.C.S. de BORDEAUX.

Cessions de parts soumises à l'agrément des associés.

Nommée première gérante de ladite société :

- Madame MEGRET Catherine Aline Renée, Retraitée, demeurant à BORDEAUX (33000), 9 rue Nuyens.

21EJ02075

Cabinet DB3C
35 Avenue Auguste Ferret
33110 LE BOUSCAT
Tél : 05 57 22 45 22

AVIS DE CONSTITUTION

Aux termes d'un acte sous seings privés en date à BORDEAUX du 21 janvier 2021, il a été constitué une société par actions simplifiée à associée unique présentant les caractéristiques suivantes :

Dénomination : 2C2J FAMILY

Siège : 23 Rue Huguerie 33000 BORDEAUX

Durée : 99 ans à compter de son immatriculation

Capital : 1 000 euros

Objet : acquisition, administration, gestion d'immeuble

Transmission des actions : libre entre associés, agrément des 2/3 des voix pour non associés.

Président : Julien LACOMBE, 250 Rue du Jardin Public 33300 BORDEAUX

Directeur Général : Céline NOGALA, 250 Rue du Jardin Public 33300 BORDEAUX

Immatriculation RCS BORDEAUX.

POUR AVIS

Le Président
21EJ02079

AVIS DE CONSTITUTION

Avis est donné de la constitution d'une société présentant les caractéristiques suivantes :

FORME : société à responsabilité limitée

DENOMINATION : LE PAIN QUI VOYAGE

SIEGE SOCIAL : 247 bis boulevard Godard – 33000 BORDEAUX

OBJET : boulangerie, pâtisserie, petite épicerie, vente de boissons non alcoolisées, restauration rapide sur place ou à emporter

DUREE : 99 années

CAPITAL : 5.000 euros

GERANT : Edouard DE QUILLACQ et Monique MOREIRA DOS ANJOS RODRIGUES, demeurant 247 bis boulevard Godard à BORDEAUX (33000)

IMMATRICULATION : RCS de BORDEAUX.

Pour avis,
21EJ02084

AVIS DE CONSTITUTION

Aux termes d'un acte sous signature privée en date à MIOS du 16.01.2021 il a été constitué pour une durée de 99 ans à compter de sa date d'immatriculation au RCS de BORDEAUX une Société par Actions Simplifiée dénommée IMMOCAP, au capital de 5.000 euros, dont le siège social se situe 27 rue des Ecoles, 33380 MIOS, présentant les caractéristiques suivantes :Objet : L'élaboration, la conception, le développement, la vente de logiciels et d'applications dédiées notamment aux activités spécialisées dans l'immobilier ; L'élaboration, la conception, le développement, la vente de formations en ligne dédiées notamment aux professionnels de l'immobilier. Exercice du droit de vote : Tout associé peut participer aux décisions collectives sur justification de son identité et de l'inscription en compte de ses actions au jour de la décision collective, sous réserve des dispositions légales, chaque associé dispose d'autant de voix qu'il possède ou représente d'actions. Agrément : Les cessions d'actions au profit d'associés ou de tiers sont soumises à l'agrément de la collectivité des associés. Président : Christophe ROSSI demeurant 27 rue des Ecoles, 33380 MIOS.

21EJ02082

---

5 avenue de Virecourt
33370 ARTIGUES-PRES-BORDEAUX
05 57 54 26 00
www.gironde.cerfrance.fr

AVIS DE CONSTITUTION

Par acte sous seing privé en date du 25 janvier 2021, il a été constitué une Société Civile Immobilière présentant les caractéristiques suivantes :

Dénomination : SOCIETE CIVILE IMMOBILIERE SAGA PICCIONE

Forme : Société Civile Immobilière

Siège social : 70, chemin de Cabirol – 33350 BELVES DE CASTILLON

Capital : 1 000 €uros divisé en 100 parts de 10 €uros chacune

Objet : L'acquisition, l'administration et l'exploitation par bail, location ou autrement de tous autres immeubles dont elle pourrait devenir propriétaire ultérieurement, par voie d'acquisition, échange, apport ou autrement.

Durée : 99 ans

Gérance : Monsieur Adolphe PICCIONE demeurant au 70, chemin de Cabirol – 33350 BELVES DE CASTILLON et Madame Gipsy PICCIONE demeurant au 70, chemin de Cabirol – 33350 BELVES DE CASTILLON

Cession de parts : libre entre associés, avec agrément des coassociés à l'unanimité pour les tiers.

La société sera immatriculée au Greffe du Tribunal de LIBOURNE.

Pour avis,
21EJ02098

Par ASSP en date du 26/01/2021 il a été constitué une EURL dénommée : **PLAINVIEW MARKETS** Siège social : 38 rue Alain Gerbault 33160 SAINT-MÉDARD-EN-JALLES Capital : 21500 € Objet social : Trader pour compte propre Gérance : M David Camps demeurant 38 rue Alain Gerbault 33160 SAINT-MÉDARD-EN-JALLES Durée : 99 ans à compter de son immatriculation au RCS de BORDEAUX.

21EJ02103

Société d'Avocats
Rue du Cardinal Richaud
33000 BORDEAUX

A.G. DIAS
Société civile immobilière
au capital de 100 euros
Siège social
34 Allée des Amandiers
33140 VILLENAVE D'ORNON

AVIS DE CONSTITUTION

Aux termes d'un acte sous signature privée en date à VILLENAVE D'ORNON du 20/01/2021, il a été constitué une société présentant les caractéristiques suivantes :

Forme sociale : Société civile immobilière

Dénomination sociale : **A.G. DIAS**

Siège social : 34 Allée des Amandiers, 33140 VILLENAVE D'ORNON

Objet social : l'acquisition d'un immeuble sis 33 Avenue Gustave Eiffel, 33700 MERIGNAC, l'administration et l'exploitation par bail, location ou autrement dudit immeuble et de tous autres immeubles bâtis ou terrains dont elle pourrait devenir propriétaire ultérieurement, par voie d'acquisition, échange, apport ou autrement,

Durée de la Société : 99 ans à compter de la date de l'immatriculation de la Société au RCS

Capital social : 100 euros, constitué uniquement d'apports en numéraire

Clauses relatives aux cessions de parts : agrément des associés représentant au moins les deux tiers des parts sociales requis dans tous les cas.

Gérance : M. Germano DIAS, demeurant 34 Allée des Amandiers, 33140 VILLENAVE D'ORNON

Mme Audrey DIAS, demeurant 34 Allée des Amandiers 33140 VILLENAVE D'ORNON

Immatriculation de la Société au Registre du commerce et des sociétés de BORDEAUX.

Pour avis, la Gérance

21EJ02085

DEJEAN MICKÄEL
SARL à associé unique au capital de 1000 €
Siège social : 4 Chemin de Faugère - 33670 SAINT LEON

AVIS DE CONSTITUTION

Avis est donné de la constitution d'une Société présentant les caractéristiques suivantes :

DENOMINATION : DEJEAN MICKÄEL

FORME : Société à responsabilité limitée à associé unique

SIEGE SOCIAL : 4 Chemin de Faugère - 33670 SAINT LEON

OBJET :

- Tous travaux d'électricité sur immeuble neuf ou en rénovation, tous travaux de réparation en matière électrique, domotique, travaux de second œuvre, plâtrerie, sous-traitance de travaux de rénovation et climatisation, travaux de plomberie

DUREE : 99 ans

CAPITAL : 1000 euros

GERANCE : M. Mickäel DEJEAN, demeurant 4 Chemin de Faugère - 33670 SAINT LEON

IMMATRICULATION : RCS de Bordeaux

21EJ02088

Société d'Avocats
33, rue Raymond Poincaré
33110 LE BOUSCAT
05 56 02 89 90

AVIS DE CONSTITUTION

Aux termes d'un acte sous seing privé en date du 19 janvier 2021, il a été constitué la Société présentant les caractéristiques suivantes : Dénomination sociale : SCM MÉDECINS MÉDIPÔLE - LANGON. Forme sociale : Société Civile de Moyens Au capital de : 2000 €. Siège social : 12 Avenue Lassalle du Ciron 33210 Langon. Objet social : Faciliter l'activité professionnelle de ses membres par la mise en commun, dans un ou plusieurs locaux, de tous moyens matériels utiles à l'exercice de leur profession. Elle peut notamment acquérir, louer, construire ou faire construire, vendre, échanger les locaux, les installations, appareillages et matériels nécessaires. Elle peut aussi engager le personnel nécessaire. Et plus généralement, elle peut procéder à toutes opérations financières, mobilières, immobilières, se rapportant à l'objet social, et n'altérant pas son caractère civil. Gérant : M. Damien Tourdias demeurant 8 Ter A, La Côte Sud 33210 Preignac. Clause d'agrément : Toute cession de parts sociales doit être autorisée par l'assemblée des associés. Décisions adoptées par un ou plusieurs associés représentant plus de la moitié des parts sociales. Durée de la société : 99 ans à compter de son immatriculation au RCS de Bordeaux. Pour avis.

21EJ02096

AVIS DE CONSTITUTION

Aux termes d'un acte sous seing privé en date du 26 JANVIER 2021 à Léognan, il a été constitué une société présentant les caractéristiques suivantes :

Dénomination sociale : **FDA IMMO**

Forme sociale : Société Civile Immobilière

Siège social : 10 B impasse Barreyre 33 140 Villenave d'Ornon

Durée de la société : 99 ans à compter de la date de l'immatriculation de la société au registre du commerce et des sociétés

Capital social : 100 euros

Objet social : - L'acquisition, l'administration et la gestion par location ou autrement de tous immeubles et biens immobiliers

Le gérant de la société : Monsieur Serge de Almeida, né 22 Avril 1980 à St Maur les Fossés et demeurant 10 B impasse Barreyre 33 140 Villenave d'Ornon

Immatriculation : La société sera immatriculée au R.C.S de Bordeaux

Pour avis, le Gérant
21EJ02092

Par acte SSP du 30/12/2020, il a été constitué une Société Civile ayant les caractéristiques suivantes :

Dénomination : **HOLDING QP**

Objet social : Activité de gestion patrimoniale de portefeuilles ; prise de participation dans toutes sociétés par tous moyens ; activité de gestion patrimoniale immobilière.

Siège social : 51 allée de cure, 33320 Le Taillan-Médoc.

Capital : 100 €

Durée : 99 ans

Gérance : M. PIGEON Quentin, demeurant 51 allée de cure, 33320 Le Taillan-Médoc, HOLDING FP, 6 au capital de 3500020 euros, ayant son siège social 51 ALLEE DE CURE, 33320 Le Taillan-Médoc, 491 843 090 RCS de Bordeaux

Clause d'agrément : Cession libre entre associés, soumise à agrément dans les autres cas.

Immatriculation au RCS de Bordeaux
21EJ02110

Aux termes d'un ASSP en date du 20/01/2021, il a été constitué une société présentant les caractéristiques suivantes : Dénomination :

H&C WORLD

Forme : SAS

Objet social : La recherche, l'obtention, la location, l'acquisition, la centralisation, l'étude et la diffusion, la répartition, la mise à disposition, la concession de jouissance et la cession, sous quelque forme que ce soit, de tous renseignements, informations, documentations, ouvrages, matériel, fournitures et techniques directement ou indirectement utiles à l'exercice des professions à caractère immobilier par des tiers partenaires

Siège social : 26 ter allée de Campes, 33470 GUJAN MESTRAS.

Capital : 5 000 €.

Présidence : NOW-W, SAS sise 26 ter allée de Campes 33470 GUJAN MESTRAS 892 137 738 RCS Bordeaux ;

Cession des parts : Clauses d'agrément

Durée : 99 ans

Immatriculation au RCS de BORDEAUX.
21EJ02100

AUDECA

AVIS DE CONSTITUTION

Aux termes d'un acte sous signature privée en date à MONTUSSAN du 22 janvier 2021, il a été constitué une société présentant les caractéristiques suivantes : Forme : Société par actions simplifiée. Dénomination : OP ENERGIES. Siège : 3 route de la Fontenelle, 33450 MONTUSSAN. Durée : 99 ans à compter de son immatriculation au Registre du commerce et des sociétés. Capital : 1 500 euros. Objet : Électricité générale. Transmission des actions : La cession des actions de l'associé unique est libre. Agrément des cessions : La cession de titres de capital et de valeurs mobilières donnant accès au capital à un tiers à quelque titre que ce soit est soumise à l'agrément préalable de la collectivité des associés. Président : Monsieur Frédéric FOUNAOU, demeurant à MONTUSSAN (33), 3 route de la Fontenelle. La Société sera immatriculée au Registre du commerce et des sociétés de BORDEAUX.

21EJ02108

Par acte SSP du 19/01/2021 il a été constitué une **SCI** dénommée:

LA MAISON LAJUS

Siège social: 48, rue béranger 33100 BORDEAUX

Capital: 1.000 €

Objet: Acquisition, en état futur d'achèvement ou achevés, l'apport, la propriété, la mise en valeur, la transformation, la construction, l'aménagement, l'administration, la location et la vente (exceptionnelle) de tous biens et droits immobiliers, ainsi que de tous biens et droits pouvant constituer l'accessoire, l'annexe ou le complément des biens et droits immobiliers en question.

Gérant: Mme BRET Elise 48, Rue Béranger 33100 BORDEAUX

Cession des parts sociales : Toutes les cessions de parts, quelle que soit la qualité du ou des cessionnaires, sont soumises à l'agrément préalable à l'unanimité des associés.

Durée: 99 ans à compter de l'immatriculation au RCS de BORDEAUX
21EJ02115

AVIS DE CONSTITUTION

Aux termes d'un acte sous seing privé établi à LIBOURNE en date du 26 janvier 2021, il a été constitué une société civile immobilière présentant les caractéristiques suivantes : DENOMINATION: **COBALT TEAM**. SIEGE SOCIAL : LIBOURNE (Gironde), 24 rue du Président Carnot, Résidence La Vieille Tour. OBJET : L'acquisition, l'administration, l'exploitation et la gestion par location ou autrement de tous immeubles et biens immobiliers bâtis ou non bâtis dont la société est ou pourrait devenir propriétaire par voie d'acquisition, échange, apport ou autrement ; La réalisation de tous travaux d'entretien, de rénovation et de transformation de tous immeubles dont la société est ou pourrait devenir propriétaire ; La construction sur les terrains dont la société est ou pourrait devenir propriétaire, d'immeubles à usage d'habitation, commercial, industriel, professionnel ou mixte ; Eventuellement et exceptionnellement l'aliénation de ceux de ses immeubles devenus inutiles à la société, L'obtention de toutes ouvertures de crédit avec ou sans garanties hypothécaires, en vue de réaliser l'objet social. DUREE : 99 ans à compter de son immatriculation au registre du commerce et des sociétés. CAPITAL : 1 000 € par apports en numéraire. GERANCE :Monsieur André JUILLARD, demeurant 38 Barrouil Ouest, ILLATS (Gironde) et Monsieur Thibaut VANDORPE, demeurant 36 rue Saint Genès, CASTELNAU DE MEDOC (Gironde). AGREMENT DES CESSIONS : Les parts sociales ne peuvent être cédées, à titre onéreux ou à titre gratuit, quelle que soit la qualité du cessionnaire, qu'avec le consentement unanime des associés. IMMATRICULATION : Au registre du commerce et des sociétés de LIBOURNE. Pour avis, la gérance.

21EJ02113

Notaires

Maître Sylvain FERCOQ
Notaire associé
Office notarial de NONTRON (Dordogne),
24 Avenue Jules Ferry.

SAS FONTA-IMMO
127 rue louis Rochemond 33130 BEGLES

AVIS DE CONSTITUTION

Suivant acte sous signature privée le 12 janvier 2021 enregistré à PERIGUEUX EST le 18 janvier 2021 n° 2404P01 2021 60 a été constituée une société par actions simplifiée unipersonnelle ayant les caractéristiques suivantes : la transaction immobilière et de fonds de commmerce, location sans la gestion locative

Dénomination : FONTA-IMMO

Siège social : BEGLES (33130), 127 rue Louis Rochemond appt 48.

Durée : 99 années à compter de son immatriculation au R.C.S.

Capital social : DOUZE MILLE EUROS (12.000,00 EUR)

Apport en numéraire

Cessions d'actions en cas de pluralité d'associés : toutes les cessions sont soumises à l'agrément de la majorité en nombre des associés représentant au moins les deux tiers des actions.

L'exercice social commence le PREMIER JANVIER et se termine le TRENTE ET UN DÉCEMBRE de chaque année.

Président : Le président est Monsieur Jean Paul FONTALIRANT demeurant TRELISSAC (24) 16 rue des Bleuets.

La société sera immatriculée au registre du commerce et des sociétés de BORDEAUX.

Pour avis
Le notaire.

21EJ02114

AVIS DE CONSTITUTION

Aux termes d'un acte sous seing privé en date du 19 janvier 2021, il a été constitué sous la dénomination sociale **DOM'ART**, une société par actions simplifiée unipersonnelle présentant les caractéristiques suivantes :

Capital social : 500 euros

Siège social : 46 avenue Charles de Gaulle, 33520 Bruges

Objet social : Décoration intérieure, home staging

Durée : 99 ans à compter de l'immatriculation au Registre du commerce et des sociétés.

Président : Madame Dominique MEUNIER Demeurant 46 avenue Charles de Gaulle, 31520 Bruges de nationalité Française Admission aux assemblées et droit de vote : Tout Associé peut participer aux assemblées sur justification de son identité et de l'inscription en compte de ses

actions. Chaque Associé dispose d'autant de voix qu'il possède ou représente d'actions. Immatriculation :

La Société sera immatriculée au Registre du commerce et des sociétés de .

Pour avis et mention,

Madame Dominique MEUNIER
21EJ02120

---

dllp

DLLP
185 Boulevard Maréchal Leclerc
Immeuble Le Plaza
33000 BORDEAUX
Tél : 05.57.10.05.50

PYLAB
SAS au capital de 5.000 € Siège social : 5 Allées de Tourny 33000 BORDEAUX

AVIS DE CONSTITUTION

Par acte sous seing privé en date à Pessac du 20.01.2021 est constituée la société présentant les caractéristiques suivantes :

Dénomination : PYLAB

Forme : société par actions simplifiée

Capital : 5.000 €

Siège : 5 Allées de Tourny 33000 BORDEAUX

Objet : La commercialisation, l'exploitation, l'édition, le développement, et l'adaptation de compléments alimentaires, de denrées alimentaires, de produits cosmétiques ou tout autre produit de bien-être, et des industries et commerces s'y rattachant via tous canaux de distribution ; La conception, production, édition, exploitation le développement de tout site internet, site mobile, application, portail et plateforme d'échanges et la mise à disposition du public, sur tout support média y compris sur tout support électronique en ligne, de contenus et d'informations, notamment dans le domaine des compléments alimentaires, des denrées alimentaires, des cosmétiques, du bien-être et des loisirs

Durée : 99 années

Admission aux assemblées et droit de vote : tout associé peut se faire représenter aux délibérations de l'assemblée par un autre associé ou par un tiers. Les pouvoirs peuvent être donnés par tous moyens écrits notamment par télécopie. Chaque action donne droit à une voix.

Agrément : toute cession d'actions autre que celle entre associés est soumise à agrément préalable de la collectivité des associés statuant à la majorité absolue des voix disposant du droit de vote

Président : Mme Virginie Fourcade demeurant 1 Rue du Président René Cassin C41 33600 PESSAC

Pour avis
21EJ02130

AVIS DE CONSTITUTION

Avis est donné de la constitution d'une société présentant les caractéristiques suivantes.

FORME : Société civile

DENOMINATION : KAYEUBALEUX

SIEGE SOCIAL : 9 allée de la Maisonneraie de Pinsoles - 33160 SAINT AUBIN DU MEDOC

OBJET : L'acquisition, l'administration et la gestion par location ou autrement de tous immeubles et biens immobiliers. la propriété et la gestion de titres de sociétés par voie d'échange, apport, souscription

DUREE : 99 années

CAPITAL : 1.000 euros en numéraire

GERANCE: Franck DURIEUX demeurant 9 allée de la Maisonneraie de Pinsoles - 33160 SAINT AUBIN DU MEDOC

CESSION DE PARTS : libre entre associés uniquement.

RCS : BORDEAUX

Pour avis
21EJ02134

AVIS DE CONSTITUTION

Par acte sous seing privé du 21 janvier 2021 a été constituée une société civile dont les caractéristiques suivent :

Dénomination : **SCCV LES LUMIÈRES**

Forme : société civile de construction-vente

Capital social : mille huit cents euros

Siège social : 83, avenue J.F. Kennedy, 33700 MERIGNAC

Objet social : acquisition de parcelles de terrain à Pessac (Gironde), en vue de la maîtrise d'ouvrage-vente sur leur emprise d'un ensemble immobilier

Durée : 15 ans à dater de son immatriculation au Registre du Commerce et des Sociétés

Apports : mille huit cents euros, exclusivement en numéraire

Gérance : a été nommée statutairement premier gérant SAFRAN Immobilier, société par actions simplifiée ayant son siège social 83, avenue J.F. Kennedy, 33700 MERIGNAC, 447 494 022 RCS Bordeaux, représentée par son Président, VALORIS, elle-même représentée par Monsieur Stéphane LALANNE

Clause d'agrément : la cession de parts sociales à quiconque est soumise à l'agrément des Associés statuant en matière extraordinaire.

La Société sera immatriculée au Registre du Commerce et des Sociétés de Bordeaux.

Pour la Société, son Gérant
21EJ02137

Par ASSP du 21.01.2021, il a été constitué la SAS **MYKIWII**

Objet : La commercialisation de produits et services externalisés par tous moyens dans les domaines de la gestion des affaires, des activités culturelles et sociales et des télécommunications ; les prestations de formation, conseil, audit, coaching, destinés aux entreprises, administrations, personnes morales publiques ou privées.

Durée : 99 ans

Capital : 8.000 €

Siège : 14 Allée du Château 33170 Gradignan.

Cession d'actions : Il existe des clauses d'agrément.

Admission aux assemblées et exercice du droit de vote : Chaque action donne droit à une voix

Président : M. Walter AIGLE demeurant 14 Allée du Château 33170 Gradignan.

Immatriculation au RCS de BORDEAUX.
21EJ02141

BUREAU D'ETUDE DE L'HABITAT

Société à responsabilité limitée au capital de 1 000 euros Siège social : 3, allée des Kochias 33600 PESSAC

AVIS DE CONSTITUTION

Avis est donné de la constitution d'une Société présentant les caractéristiques suivantes :

Dénomination: BUREAU D'ETUDE DE L'HABITAT

Forme: Société à responsabilité limitée

Siège social: 3, allée des Kochias 33600 PESSAC

Objet: la réalisation en qualité de maître d'ouvrage de travaux exécutés par des sous-traitants dans les domaines de l'électricité générale, la couverture par éléments et la charpente, l'isolation, la façade et la rénovation intérieure et extérieure.

Duré: 99 années

Capital: 1 000 euros

Gérance: Loic LE POTTIER demeurant 3, allée des Kochias 33600 PESSAC

Immatriculation: au RCS de Bordeaux.

Pour avis
21EJ02147

AVIS DE CONSTITUTION

Avis est donné de la constitution d'une société présentant les caractéristiques suivantes :

FORME : société par actions d'architecture

DENOMINATION : ZW/A Zweyacker & Associés

SIEGE SOCIAL : 81 rue Croix de Seguey – 33000 BORDEAUX

OBJET : la société a pour objet l'exercice de la profession d'architecte et d'urbaniste, en particulier la fonction de maître d'œuvre et toutes missions se rapportant à l'acte de bâtir et à l'aménagement de l'espace, et la prise de participation dans toutes sociétés d'architecture dans les conditions prévues par la loi.

DUREE : 99 années

CAPITAL : 15.000 euros

PRESIDENT : Nicolas ZWEYACKER demeurant 106 rue Reignier – 33100 BORDEAUX

DIRECTRICE GENERALE : Céline LE MAIRE demeurant 50 rue Montfaucon – 33800 BORDEAUX

IMMATRICULATION : RCS de BORDEAUX.

Pour avis,
21EJ02280

CONSTITUTION

Aux termes d'un acte SSP en date du 25/01/2021, il a été constitué une société dont les principales caractéristiques sont les suivantes :

Dénomination Sociale : LE CYCLE DU JARDIN

Forme : EURL

Capital social : 5 000 €

Siège social : 67, rue Raymond Lavigne appt 313, 33100 BORDEAUX

Objet social : Activité de paysagiste, par voie d'aménagement, d'entretien et de réhabilitation de jardins et espaces verts ; Activité de jardinier ; Travaux de maçonnerie paysagère ; Travaux d'abattage et d'élagage ; Vente au détail de plantes, végétaux, semences et graines ; et de tous produits, équipements et accessoires de culture, et d'entretien de végétaux ainsi que d'aménagement d'espaces paysagers ; Location de plantes et de végétaux.

Gérance : M. Alexis PEYLHARD demeurant 67, rue Raymond Lavigne appt 313, 33100 BORDEAUX

Durée : 99 ans à compter de son immatriculation au RCS de BORDEAUX
21EJ02245

AUTOCORP, SARL AU CAPITAL DE 1000€, 10 BIS CHEMIN D'AUGUSTE ZA AUGUSTE 1- 33610 CESTAS, EN COURS D'IMMATRICULATION (RCS BORDEAUX)

AVIS DE CONSTITUTION

Aux termes d'un acte sous signature privée en date à Cestas du 12/01/2021, il a été constitué une société présentant les caractéristiques suivantes : Forme sociale : Société à responsabilité limitée. Dénomination sociale : AUTOCORP. Siège social : 10 bis chemin d'auguste ZA auguste 1, 33610 cestas. Objet social : Entretien et réparation de véhicules automobiles comprenant entre autres la réparation mécanique et la réparation de carrosserie, commerce de gros de pièces détachées et accessoires pour véhicules automobiles, commerce de détail d'équipements automobiles et commerce de voitures et de véhicules automobiles légers neufs ou d'occasion. Durée de la Société : 99ans à compter de la date de l'immatriculation de la Société au RCS. Capital social : 1 000 euros. Gérance : Monsieur Jérémy LAGEON demeurant 70 avenue de Ligondras -33460 ARSAC et Monsieur Dylan THEILLAY demeurant 17 rue des vignobles, Bâtiment sauternes, porte D - 33700 MERIGNAC.

Immatriculation de la Société au Registre du commerce et des sociétés de Bordeaux.

Pour avis

La Gérance
21EJ02049

AVIS DE CONSTITUTION

Aux termes d'un acte sous signature privée en date à Bordeaux du 21/01/2021, il a été constitué une société présentant les caractéristiques suivantes :

Forme : Société par actions simplifiée

Dénomination : LES HAUTS DE SAINT-RAPHAËL

Siège : 14, rue Emile Fourcand, 33000 Bordeaux

Durée : 99 ans à compter de son immatriculation au Registre du commerce et des sociétés

Capital : 5 000 euros

Objet : - L'acquisition, l'administration, la gestion et l'exploitation, par bail, location ou autrement, de tous immeubles, biens, terrains, et droits immobiliers dont elle pourrait devenir propriétaire par voie d'acquisition, échange, apport ou autrement ; Eventuellement et exceptionnellement, l'aliénation du ou des immeubles devenus inutiles à la Société, au moyen notamment de vente, échange ou apport en société ; Toute prestation de conseils et de services aux entreprises ; notamment dans les domaines du management d'entreprise et de l'animation à caractère immobilier, financier, commercial, technique et stratégique ; l'apport d'affaires

Transmission des actions : La cession des actions de l'associé unique est libre.

Président : SARL Groupe Atlas, siège social situé au 14, rue Emile Fourcand - 33200 BORDEAUX (RCS Bordeaux 388 516 924)

La Société sera immatriculée au Registre du commerce et des sociétés de Bordeaux.

POUR AVIS

Le Président
21EJ02269

CONSTITUTION

Aux termes d'un acte SSP en date du 02/01/2021, il a été constitué une société dont les principales caractéristiques sont les suivantes :

Dénomination Sociale : ALYSIA 1

Forme : SCI

Capital social : 1 000 €

Siège social : 3 BIS, allée des Tourterelles, 33470 GUJAN MESTRAS

Objet social : ACQUISITION ET LOCATION DE BIENS IMMOBILIERS. TOUTES OPERATIONS SE RATTACHANT AU DIT OBJET.

Gérance : Mme Carmen BOULENGER demeurant 3 BIS ALLEE DES TOURTERELLES, 33470 GUJAN MESTRAS

Clause d'agrément : LES CESSIONS DE PARTS ENTRE ASSOCIES, ENTRE ASCENDANTS ET DESCENDANTS, LES CESSIONS DE PARTS ENTRE CONJOINTS INTERVIENNENT LIBREMENT. TOUTES LES AUTRES CESSIONS N INTERVIENNENT QU'APRES AGREMENT DU CESSIONNAIRE PROPOSE PAR LES ASSOCIES SE PRONONCANT A L'UNANIMITE.

Durée : 99 ans à compter de son immatriculation au RCS de BORDEAUX
21EJ02196

Aux termes d'un acte authentique du 29/12/2020, a été constitué la Société Civile Immobilière « **SCI MAX** »

Objet : l'acquisition, en état futur d'achèvement ou achevés, l'apport, la propriété, la mise en valeur, la transformation, la construction, l'aménagement, l'administration, la location et la vente (exceptionnelle) de tous biens et droits immobiliers, ainsi que de tous biens et droits pouvant constituer l'accessoire, l'annexe ou le complément des biens et droits immobiliers en question

Siège social : 67 bis avenue Pasteur 33000 Pessac

Durée : 99 années

Capital social : 703.000 €

Gérants :

- Maryse DALLAY, 67 bis avenue Pasteur 33600 Pessac

- Hélène DALLAY, 7 bis avenue de Poujeau 33600 Pessac

- Camille DALLAY, 19-21 rue Walter Poupot 33000 Bordeaux

- Jean-Renaud DALLAY, 97 rue de Libourne 33100 Bordeaux

Cession de parts : Les parts sont librement cessibles entre associés et au profit de l'ascendant ou du descendant d'un associé, toutes les autres cessions sont soumises à l'agrément préalable à l'unanimité des associés.

La présente société sera immatriculée au R.C.S. de Bordeaux.
21EJ02249

AVIS DE CONSTITUTION

Suivant acte sous seing privé en date à BORDEAUX du 10 décembre 2020, il a été institué une Société Civile présentant les caractéristiques suivantes :

DENOMINATION SOCIALE : "**SCI GALLIENI**"

CAPITAL : 1.000 €

SIEGE SOCIAL : 269, Avenue de la République – 33200 BORDEAUX

OBJET : acquisition et gestion d'immeubles et de biens immobiliers

DUREE : 99 années à compter de son immatriculation au Registre du Commerce et des Sociétés

GERANCE : La Gérance est assurée par Madame Béatrice PETIOT-MICHOTTE, née le 25 mai 1974 à BORDEAUX, de nationalité française et Monsieur Stéphane PETIOT, né le 29 février 1976 à Talence, de nationalité française, demeurant ensemble 269, Avenue de la République – 33200 BORDEAUX

La Société sera immatriculée au Registre du Commerce et des Sociétés de BORDEAUX.
21EJ02256

AVIS DE CONSTITUTION

Aux termes d'un acte sous signature privée en date à Biganos du 22/01/2021, il a été constitué une société présentant les caractéristiques suivantes : Forme sociale : Société à responsabilité limitée. Dénomination sociale : ARTISANS CONSEILS 33. Siège social : 53, avenue de la Libération - 33380 Biganos. Objet social : l'activité de travaux du bâtiment, tout corps d'état sauf gros œuvre, intérieur et extérieur; et notamment la pose de dalles (isolées ou non),de carrelage, de placo et de murettes ; la maîtrise d'ouvrages ainsi que toutes prestations de conseils, de formation et d'assistance en lien avec la maîtrise d'ouvrage ; toutes opérations d'entremise entre des professionnels et des clients, et notamment pour le compte de professionnels du bâtiment et d'artisans ; achat, vente, location de tout matériel, outil et engins de chantiers ; l'apport d'affaires. Durée de la Société : 99 ans à compter de la date de l'immatriculation de la Société au Registre du commerce et des sociétés. Capital social : 5 000 euros. Gérance : Monsieur Gilles LAPORTE, demeurant 20, bis rue des Ecureuils - Cazaux 33260 LA TESTE DE BUCH. Immatriculation de la Société au Registre du commerce et des sociétés de Bordeaux. Pour avis. La Gérance

21EJ02258

AVIS DE CONSTITUTION

Il a été constitué une société présentant les caractéristiques suivantes :

Forme sociale : Société civile immobilière

Dénomination sociale : VETOBAOU

Siège social : 3A rue du Baou - 33260 LA TESTE DE BUCH

Objet social : l'acquisition par voie d'échange, d'apport ou autrement, la construction, l'administration et la gestion par location ou autrement de tous immeubles et biens immobiliers,

- la conclusion de tout emprunt, hypothécaire ou non,

- éventuellement et exceptionnellement l'aliénation du ou des immeubles devenus inutiles à la Société, au moyen de vente, échange ou apport en société,

Durée de la Société : 99 ans à compter de la date de l'immatriculation de la Société au Registre du commerce et des sociétés

Capital social : 300 euros constitué uniquement d'apports en numéraire

Gérance : Madame Christine BEAUDOUIN, demeurant 5 rue du domaine des dunes 33260 LA TESTE DE BUCH

Madame Mélissa DE MARCO, demeurant Impasse de Piréou 33260 LA TESTE DE BUCH

Monsieur Timothé PERREUL, demeurant 14 rue Eugène Delacroix 33470 GUJAN MESTRAS

Clauses relatives aux cessions de parts :

agrément requis dans tous les cas

agrément des associés représentant au moins les deux tiers des parts sociales

Immatriculation de la Société au Registre du commerce et des sociétés de Bordeaux.

Pour avis

La Gérance

21EJ02281

Etude de Maîtres Thibault SUDRE et Caroline JEANSON,
Notaires associés
Bordeaux (Gironde)
12 Place des Quinconces.

AVIS DE CONSTITUTION

Suivant acte reçu par Maître Stéphane BROUCA, Notaire au sein de la société "Thibault SUDRE et Caroline JEANSON, notaires associés d'une société civile professionnelle titulaire d'un office notarial", titulaire d'un Office Notarial à BORDEAUX, 12, Place des Quinconces, le 26 janvier 2021, a été constituée une société civile immobilière ayant les caractéristiques suivantes :

Dénomination :

SCI CECO

Objet :

- l'acquisition de tous biens mobiliers et immobiliers, tant en France qu'à l'étranger, en pleine-propriété, en nue-propriété ou en usufruit,

- l'administration et la gestion du patrimoine social,

- la conclusion de baux ou toutes autres conventions d'occupation onéreuse ou gratuite,

- et exceptionnellement, l'aliénation des immeubles devenus inutiles à la société

Et plus généralement, toutes opérations juridiques ou financières se rattachant directement ou indirectement à cet objet, de nature à en faciliter la réalisation, pourvu qu'elles ne soient pas susceptibles de porter atteinte au caractère exclusivement civil de l'activité sociale.

Siège social

SADIRAC (33670), 27 lotissement Le Moulin.

Durée :

99 ans à compter de l'immatriculation

Capital social :

SIX CENT EUROS (600,00 EUR) en numéraires intégralement libéré

Les parts sociales sont librement cessibles entre associés.

Dans tous les autres cas, un agrément est nécessaire.

Par la suite l'agrément est donné par les associés suivant décision extraordinaire.

Gérants :

Monsieur Cédric DUCOS, demeurant à SADIRAC (33670) 27 lotissement Le Moulin.

Né à BORDEAUX (33000) le 17 juin 1986.

La société sera immatriculée au registre du commerce et des sociétés de BORDEAUX

Pour avis

Le notaire.

21EJ02266

Aux termes d'un ASSP en date du 29/12/2020, il a été constitué une société présentant les caractéristiques suivantes :

Dénomination : **SCI ADARED**

Forme: Société civile immobilière

Objet social : L'acquisition par voie d'achat ou d'apport, la mise en valeur, la mise en valeur, la transformation, l'aménagement, l'administration et la location de biens immobiliers à usage d'habitation sis ARCACHON 33120 51 c cours Desbiey ainsi que de tous biens et droits immobiliers pouvant constituer l'accessoire, l'annexe ou le complément.

Siège social : 4 imp des Foulques, 33470 GUJAN MESTRAS.

Capital : 1 000 €.

Gérance : VO Thi-Nhu demeurant 4 impasse des Foulques 33470 GUJAN MESTRAS;

Cession d'actions : Clauses d'agrément

Durée : 99 ans à compter de son immatriculation au RCS de BORDEAUX.

21EJ02279

AVIS DE CONSTITUTION

Aux termes d'un acte sous signature privée en date à Bordeaux du 21/01/2021, il a été constitué une société présentant les caractéristiques suivantes :

Forme : Société par actions simplifiée

Dénomination : BOUTIQUE HÔTELS COLLECTION

Siège : 14, rue Emile Fourcand, 33000 Bordeaux

Durée : 99 ans à compter de son immatriculation au Registre du commerce et des sociétés

Capital : 5 000 euros

Objet : L'activité de société Holding ; La prise de toutes participations dans le capital de toutes sociétés, en particulier dans les sociétés d'exploitations hotellière ; L'exercice de tout mandat social, notamment au sein des filiales de la Société ; Toute prestation de conseils et de services aux entreprises ; notamment dans les domaines de l'hôtellerie, du management d'entreprise et de l'animation à caractère financier, commercial, technique et stratégique ; L'acquisition et la gestion de tout bien et droits mobiliers et immobiliers ;l'apport d'affaires

Transmission des actions : La cession des actions de l'associé unique est libre.

Président : SARL Groupe Atlas, siège social situé au 14, rue Emile Fourcand - 33200 BORDEAUX (RCS Bordeaux 388 516 924)

La Société sera immatriculée au Registre du commerce et des sociétés de Bordeaux.

POUR AVIS

Le Président

21EJ02263

AFR DIAGNOSTICS
EURL au capital de 500€
1536 route de Peyron
33650 SAINT MORILLON
RCS BORDEAUX

AVIS DE CONSTITUTION

Aux termes d'un acte sous seing privé en date du 26/01/2021, il a été constitué la Société présentant les caractéristiques suivantes :

Dénomination sociale : **AFR DIAGNOSTICS**

Forme sociale : Entreprise unipersonnelle à responsabilité limitée

Au capital de : 500€

Siège social : 1536 route de Peyron 33650 SAINT MORILLON

Objet : L'activité de diagnostiqueur immobilier, réalisation de tous diagnostics et expertises, conseil en immobilier, établissement des états, constats et diagnostics. L'activité de courtier en travaux, mise en relation entre le client et l'entreprise, prise de la qualité d'intermédiaire, apport d'affaires aux entreprises pour tous types de travaux, de construction, de réparation ou de rénovation, fourniture d'un service d'assistance au clients. Toutes prestations de conseil, de diagnostic, de formation, d'assistance et d'accompagnement dans le secteur de l'immobilier.

Durée de la société : 99 ans à compter de son immatriculation au RCS de Bordeaux

Gérance : Monsieur Fabrice ROCHE, demeurant 1536 route de Peyron 33650 SAINT MORIILON

Pour avis

21EJ02278

Par acte SSP du 30/12/2020, il a été constitué une Société Civile ayant les caractéristiques suivantes :

Dénomination : **HOLDING VP**

Objet social : Activité de gestion patrimoniale de portefeuilles; prise de participation dans toutes sociétés par tous moyens; activité de gestion patrimoniale immobilière.

Siège social : 51 allée de cure, 33320 Le Taillan-Médoc.

Capital : 100 €

Durée : 99 ans

Gérance : M. PIGEON Victor, demeurant 51 allée de cure, 33320 Le Taillan-Médoc, HOLDING FP, 6 au capital de 3500020 euros, ayant son siège social 51 ALLEE DE CURE, 33320 Le Taillan-Médoc, 491 843 090 RCS de Bordeaux

Clause d'agrément : Cession libre entre associés, soumise à agrément dans les autres cas.

Immatriculation au RCS de Bordeaux

21EJ02151

SCI STL
Société Civile Immobilière au capital de 1 000,00 Euros
Siège social :
2 CHEMIN DES GAUBERTS
33750 CADARSAC

AVIS DE CONSTITUTION

Aux termes d'un acte sous seing privé à Cadarsac, en date du 11 janvier 2021, il a été constitué une société présentant les caractéristiques suivantes :

Dénomination sociale : SCI STL,

Forme sociale : Société Civile Immobilière,

Siège social : 2 Chemin des Gauberts, 33750 CADARSAC,

Objet social : L'acquisition, la vente, la propriété, l'administration et l'exploitation par bail, location ou autrement de tous biens mobiliers ou immobiliers, bâtis ou non bâtis.

Durée de la Société : 99 ans à compter de la date de l'immatriculation de la Société au Registre du commerce et des sociétés,

Capital social : 1 000,00 euros,

Gérance : Madame Estelle LE POTTIER, demeurant 2 Chemin des Gauberts à CADARSAC (33750) a été nommé gérante.

Immatriculation de la Société au Registre du commerce et des sociétés de Libourne.

Pour avis

La Gérance

21EJ02181

Suivant acte sous seing privé en date du 12 janvier 2021, il a été constitué une société présentant les caractéristiques suivantes :

Dénomination :

SCI RAYAN

Forme : Société Civile

Siège Social : 6 Rue du Maréchal Joffre 33000 BORDEAUX

Objet : L'acquisition de tous biens immeubles ainsi que la gestion de son patrimoine immobilier, notamment par voie de location.

Durée : 99 années

Capital social : 1.000 €

Gérant : M. Mohamed YASSINE, demeurant 1, Rue du DR BLANCHARD, Zone 4 Marcory Abidjan 18, BP 3041

Transmission des parts : Les parts sont librement cessibles entre associés, conjoints ascendants et descendants, elles ne peuvent être cédées à des tiers non associés, non susvisé, qu'avec le consentement de la majorité des associés représentant au moins 3/4 des parts sociales.

La société sera immatriculée au R.C.S. de Bordeaux.

Pour avis.

21EJ02286

20 rue de la Cabeyre
33240 St André de Cubzac
05 57 94 06 06
www.gbauditconseil.com

Aux termes de décisions constatées dans un procès-verbal en date du 31/12/2020, l'associé unique de la Société **NEW ? HOME IMMOBILIER**, S.A.R.L. au capital de 40 000 € ayant son siège social situé au 66, Rue Nationale 33240 ST ANDRE DE CUBZAC et immatriculée au R.C.S. sous le n°515 401 040 RCS BORDEAUX, a décidé la transformation de la Société en S.A.S. à compter du même jour, sans création d'un être moral nouveau et a adopté le texte des statuts qui régiront désormais la Société. La dénomination de la Société, son objet, son siège, sa durée et les dates d'ouverture et de clôture de son exercice social demeurent inchangés. Le capital social reste fixé à la somme de 40 000 €. Exercice du droit de vote : Tout associé peut participer aux décisions collectives sur justification de son identité et de l'inscription en compte de ses actions au jour de la décision collective. Sous réserve des dispositions légales, chaque associé dispose d'autant de voix qu'il possède ou représente d'actions. Transmission des actions : La cession des actions de l'associé unique est libre. Agrément : Les cessions d'actions, à l'exception des cessions aux associés, sont soumises à l'agrément de la collectivité des associés. Sous sa forme de S.A.R.L., la Société était gérée par Philippe RAUD. Sous sa nouvelle forme de S.A.S. la Société est dirigée par : PRÉSIDENT DE LA SOCIÉTÉ : Philippe RAUD, demeurant au 16 Allée de la Gélinotte 33950 LEGE CAP FERRET. Pour avis. Le Président.

20EJ21218

ATAMAI, EURL au capital de 3000,0 € Siège social: 46 Ter Rue de Leybardie, Résidence Les Chartrons, Appt 113 33300 Bordeaux 808565337 RCS BORDEAUX Le 01/12/2020, l'associé unique a: décidé de transférer le siège social au 17 Rue de la Lande 33240 Saint-Gervais à compter du 16/12/2020 ; Mention au RCS de BORDEAUX

20EJ22191

ECHOS
JUDICIAIRES - GIRONDINS
SERVICE ABONNEMENT
TÉL. 05 57 14 07 55
abonnement@echos-judiciaires.com

SOCIETE CIVILE AGRICOLE DU CHATEAU PERNAUD

Société civile au capital de 3 658,78 euros
Siège social : Chateau Pernaud 33720 BARSAC
327.059.341 RCS BORDEAUX

CHANGEMENT DE GÉRANT

Aux termes d'une assemblée générale du 21 novembre 2020, il a été décidé de nommer en qualité de gérante pour une durée illimitée Mme. Zoé JACOLIN, demeurant 7 rue du Panorama 33200 BORDEAUX, en remplacement de M. Mathieu BARRERE, démissionnaire.

Mention sera faite au RCS de BORDEAUX.

20EJ22263

SCC INTERIM

Société par actions simplifiée au capital de 3 000 euros
Siège social : 5160 Avenue du Pierroton, 33127 ST JEAN D ILLAC
882.955.784 RCS BORDEAUX

CHANGEMENT DE PRÉSIDENT

Aux termes d'une décision de l'associé unique du 16 décembre 2020, il a été nommé en qualité de Présidente, pour une durée illimitée, la Société CVH INTERNATIONAL, société à responsabilité limitée au capital de 10 000 euros, dont le siège social est situé 7538 Route de la Cape Nord 40410 MANO, immatriculée sous le n°534 525 068, RCS de Mont de Marsan, en remplacement de Monsieur Clément HEDOIN, démissionnaire.

L'article 27 des statuts a été supprimé en conséquence.

Mention sera faite au RCS de BORDEAUX.

20EJ22438

A CONCEPTIS B SARL AU CAPITAL DE 8000€ SIÈGE SOCIALE 2 AVENUE G EIFFEL 33560 STE-EULALIE RCS BORDEAUX 753963107

Par décision de l'assemblée générale extraordinaire du 01/10/2020, il a été décidé de transférer le siège sociale 117 quai de Bacalan 33300 Bordeaux à compter 01/10/2020, de modifié l'objet social comme suit TOUT TRAVAUX DANS LE BÂTIMENT, Gros œuvres et seconds œuvres, Vente et achat neuf et occasion de tout matériel et matériaux nécessaires pour l'activité. de modifié la dénomination sociale qui devient:Nouvelle Aquitaine Déco entraînant le changement de sigle en NAD de nommer M Aykac Ali Haydar demeurant 02 rue des Merlots 33240 Lugon-et-île-du-Carney en qualité de gérant en remplacement de M Simon Mickaël.

20EJ22567

CAPABLANCA, SARL au capital de 1244876 € Siège social : 8 Cours de Luze 33300 Bordeaux 834 486 383 RCS Bordeaux Le 23/12/2020, les associés ont : décidé de transférer le siège social au 103 Rue Georges Mandel 33000 Bordeaux à compter du 23/12/2020 ; Mention au RCS de Bordeaux

20EJ23009

SARL ANDRE OLLIVIER Capital de 47627,45€. Autoroute A630, 33170 GRADIGNAN. RCS BORDEAUX 328180534. Par Assemblée du 29/09/2020 à effet du 30/09/2020, le siège social a été transféré : passage de Autoroute A630, 33170 GRADIGNAN à 16 rue François Mauriac, Le Brulat, 33850 LEOGNAN.

20EJ23082

PERIMETRE SECTION

EURL au capital de 500 €
3 rue Ferdinand de Lesseps 33700 MERIGNAC
841 310 360 RCS BORDEAUX

MODIFICATION DE L'OBJET SOCIAL

Suivant l'Assemblée Générale en date du 01/10/2019, il a été décidé de modifier l'article 2 des statuts à compter du 01/10/2019.

Nouvel Objet Social : Le commerce, la pose et la maintenance d'équipements de surveillance dans tous locaux, prestations d'interventions, de rondes et de gardiennage destinées à assurer la sécurité des chantiers professionnels.

Ancien Objet Social : Prestations d'interventions, de rondes et de gardiennage destinées à assurer la sécurité des chantiers professionnels.

Les statuts ont été modifiés en conséquence.

Formalités faite au RCS de Bordeaux.

Pour avis

21EJ00983

SIGMA EXPERT CONSEIL
Société d'Expertise-comptable et de Commissariat aux comptes
9 Cours Louis Blanc
33110 LE BOUSCAT
Tel : 05 57 93 81 60
contact@sigma-ec.fr

ARTMOSPHERE

Société à responsabilité limitée au capital de 14 000 euros
Siège social : 4 avenue de l'Esprit des Lois 33650 LA BREDE
509 891 693 RCS BORDEAUX

NON DISSOLUTION

Par délibération en date du 2 Janvier 2021, statuant en application de l'article L.223-42 du Code de Commerce, il a été décidé qu'il n'y avait pas lieu à dissoudre la société malgré un actif net inférieur à la moitié du capital social.

Mention sera faite au RCS de Bordeaux.

Pour avis

21EJ01219

TRUFFE EXTRA FRANCE

SARL au capital de 1 880 €
Siège social : 20 Le Port 33720 BARSAC
537 480 220 RCS BORDEAUX

MODIFICATION

Aux termes du PV de l'AGE en date du 29/012/2017 et du PV de la gérance en date du 08/12/2020, le capital social a été réduit d'une somme de 380€, pour être ramené de 1 880€ à 1 500€ par rachat et annulation de 38 parts sociales et modifie en conséquence les articles 7 et 8 des statuts. Pour avis, La Gérance

21EJ01194

MJP DISTRIBUTION

SARL au capital de 7.500 euros
156 avenue Jean Jaures 33600 PESSAC
811 803 659 RCS Bordeaux

TRANSFERT DU SIÈGE

Suivant décision de l'associé unique en date du 28/12/2020, il a été décidé de transférer le siège social au 16 rue de l'entente à Pessac 33600 à compter du 28/12/2020.

L'article 4 des statuts été modifié en conséquence.

Mention sera faite au RCS de Bordeaux.

Pour avis.

21EJ01460

GB GESTION

Société à responsabilité limitée au capital de 449 625 euros
31 TER RTE DE MADIRAC, 33880 SAINT-CAPRAIS-DE-BORDEAUX 811 350 172 RCS BORDEAUX

TRANSFERT DE SIÈGE

Aux termes d'une délibération en date du 20.01.2021, l'AGE a décidé de transférer le siège social du 31 ter Rte de Madirac, 33880 Saint-Caprais-de-Bordeaux au 6 D Chemin de Negrot 33360 CAMBLANES ET MEYNAC à compter du 1er Février 2021, et de modifier en conséquence l'article 4 des statuts.

21EJ01662

PH7 VENTURES

Société à responsabilité limitée au capital de 40.000 €
Siège social : 15 Rue Aristide Briand 33150 CENON
811 257 609 R.C.S. Bordeaux

En date du 15 décembre 2020, l'associé unique a nommé à compter du même jour en qualité de Commissaire Aux Comptes la société COURCEL, AUDIT & CONSEILS, société par actions simplifiée, enregistrée au RCS de Paris sous le numéro 489 396 341 et représentée par M. Benjamin de Courcel pour une mission de trois exercices (mission ALPE), soit jusqu'à l'assemblée appelée à statuer sur les comptes de l'exercice clos au 31 décembre 2022.

Mention sera faite au RCS de Bordeaux.

21EJ01642

Société d'Avocats
33, rue Raymond Poincaré
33110 LE BOUSCAT
05 56 02 89 90

SELARL C.D.B.N

Société d'exercice libéral à responsabilité limitée de Chirurgiens-Dentistes
Au capital de 196 540,30 euros
Siège social : 1 Rue Claude Boucher
33300 Bordeaux
R.C.S. Bordeaux 523 192 094

NOMINATION DE CO-GÉRANT

Aux termes d'un acte unanime des associés du 23 décembre 2020, il a été décidé de nommer en qualité de co-gérant Mme Fanny Weber, demeurant 66 rue Saint Rémi 33000 Bordeaux pour une durée déterminée du 1er janvier 2021 au 30 juin 2021. L'article 1.7 des statuts a été modifié en conséquence. Mention sera faite au RCS de Bordeaux. Pour avis.

21EJ01644

MULTI DIFFUSION EUROPEENNE

Société à responsabilité limitée
au capital de 10 000 euros
Siège social : 1 Rue des Amandiers,
33510 ANDERNOS LES BAINS
RCS BORDEAUX : 439 609 165

TRANSFERT DE SIEGE

Aux termes du procès-verbal de l'Assemblée Générale extraordinaire du 15 janvier 2021, il résulte que :

Le siège social a été transféré à Résidence O'Céane, 16 rue du Général de Gaulle, 33740 ARES compter de ce jour.

L'article «Siège social» des statuts a été modifié en conséquence.

Mention sera faite au RCS de BORDEAUX

21EJ01653

SCI FRM

Société civile immobilière au capital de 1.000 euros
Siège social : 9 rue Bernard Palissy
33700 MERIGNAC
824 491 716 RCS BORDEAUX

TRANSFERT DU SIÈGE

Suivant décision de la gérance du 24/12/2020, il a été décidé de transférer le siège social du 4 avenue Gay Lussac 33370 ARTIGUES PRES BORDEAUX au 9 rue Bernard Palissy 33700 MERIGNAC à compter du 01/01/2021.

L'article 5 des statuts été modifié en conséquence.

Mention sera faite au RCS de Bordeaux.

Pour avis.

21EJ01681

---

3 rue Pierre et Marie Curie 33520 BRUGES
Tél. : 05 57 19 12 12
Site : www.actheos.com

SCEA CG

SCEA au capital de 1 345 245,60 euros
Siège social : Château Saint-Pey
33330 SAINT-PEY-D'ARMENS
402 554 679 RCS LIBOURNE

MODIFICATIONS STATUTAIRES

L'Assemblée Générale Extraordinaire du 30/12/2019 a décidé :

- d'augmenter le capital social de 1 712 957,64 € par compensation d'une créance liquide et exigible sur la société puis de le réduire de 1 558 203,24 euros à concurrence des pertes antérieures, par voie de réduction de la valeur nominale des parts.

En conséquence, l'article 7 des statuts a été modifié.

Ancienne mention :Le capital social est fixé à un 1 345 245,60 €.

Nouvelle mention :Le capital social est fixé à 1 500 000 €.

- de remplacer à compter du même jour la dénomination sociale SCEA CG par SCEA CHATEAU DE SAINT PEY, et de modifier en conséquence l'article 3 des statuts.

Modification sera faite au Greffe du Tribunal de commerce de LIBOURNE.

Pour avis, la Gérance

21EJ01655

Société d'Avocats
33, rue Raymond Poincaré
33110 LE BOUSCAT
05 56 02 89 90

« FINANCIERE NICAL »

Société à Responsabilité Limitée au capital de 16 772 Euros
Siège social : 7 Chemin de Monfaucon – Bât B – Lot 18
33127 Martignas sur Jalle.
RCS Bordeaux 411.757.982

CHANGEMENT DE COMMISSAIRE AUX COMPTES

Aux termes d'un acte unanime des associés en date du 31 décembre 2020, M. Jean-Thierry Plante, demeurant 379 avenue de Verdun 33700 Mérignac a été nommé commissaire aux comptes titulaire et Mme Céline DUMALET demeurant 21 Ter Avenue Kennedy Bât A. 33700 Mérignac a été nommé Commissaire aux comptes suppléant. Mention sera faite au RCS de Bordeaux. Pour avis.

21EJ01659

KEENAT SAS au capital de 40035 € Siège social : 48 rue Ferdinand Buisson 33130 BEGLES RCS BORDEAUX 848953873. Par décision de l'Assemblée Générale Ordinaire du 15/12/2020, il a été décidé de transférer le siège social au 21 avenue du Général Castelnau 33140 VILLENAVE-D'ORNON à compter du 25/01/2021. Modification au RCS de BORDEAUX.

21EJ01543

Société d'Avocats
33, rue Raymond Poincaré
33110 LE BOUSCAT
05 56 02 89 90

CLAIREFONTAINE

Société à Responsabilité Limitée au capital de 8 000 Euros
Siège social : 163 Avenue Charles de Gaulle – 33160 Saint Médard en Jalles
RCS Bordeaux 348 057 845

CHANGEMENT DE COMMISSAIRE AUX COMPTES

Aux termes d'un acte unanime des associés en date du 31 décembre 2020, M. Jean-Thierry Plante, demeurant 379 avenue de Verdun 33700 Mérignac a été nommé commissaire aux comptes titulaire et Mme Céline DUMALET demeurant 21 Ter Avenue Kennedy. Bât A. 33700 Mérignac a été nommé Commissaire aux comptes suppléant. Mention sera faite au RCS de Bordeaux. Pour avis.

21EJ01660

OXALIS ERGONOMIE & INGENIERIE

Société par actions simplifiée
au capital de 5 000 euros
Siège social : Ilôt Quai 8.2, Bât E1, 31 Rue d'Armagnac, 33800 BORDEAUX
833 235 849 RCS BORDEAUX

CHANGEMENT DE DIRIGEANTS

L'assemblée générale du 07/01/2021 a pris acte de la démission de Mme Olivia DURAND de son mandat de Présidente à compter du même jour, et nommé en remplacement Mr Julien LABORIE-FULCHIC, 3 rue Paul Denuce 33800 BORDEAUX, lequel a démissionné en conséquence de son mandat de directeur général.

21EJ01663

Ex Cabinet Philippe SERRE

COULEURS ET TOILES

SARL au capital de 5.000 €
23, avenue du Général de Gaulle, 33510 ANDERNOS-LES-BAINS
RCS BORDEAUX 811 263 441

NON DISSOLUTION

Aux termes de l'AGE du 29/06/2019, les associés de la SARL COULEURS ET TOILES ont décidé de ne pas dissoudre la Société en application de l'article L.223-42 du Code de Commerce.

Pour avis

21EJ01665

MATSAI MARA

SARL au capital de 70 000 euros
Siège social : 20 rue du Pas St Georges
33000 BORDEAUX
504.776.931 RCS BORDEAUX

Le 24 novembre 2020, les associées ont décidé unanimement de réduire le capital social d'une somme de 30 000 euros pour le ramener de 100 000 euros à 70 000 euros, par voie de rachat et annulation de 30 parts sociales. Aux termes d'un procès-verbal établi le 29 décembre 2020, la gérance a constaté que la réduction de capital ainsi décidée se trouvait définitivement réalisée à cette même date du 29 décembre 2020.

Pour avis

21EJ01667

ENTREPRISE DE VALORISATION ET D'OPTIMISATION LOGISTIQUE DE BORDEAUX - SAS au capital de 37 000,00 € - Siège social : 370 boulevard Alfred Daney - 33000 BORDEAUX -831 045 091 RCS BORDEAUX. En date du 16/12/2020, l'Ass.Unique a dédidé d'augmenter le capital d'une somme de 830 000 € par incorporation de son compte courant et par apport de numéraire pour le porter à 867 000 € ; d'adjoindre à l'activité actuelle, l'activité de transporteur public routier de marchandises par route, loueur de véhicules avec conducteur destinés au transport de marchandises de tout tonnage ; de nommer en qualité de Directeur Général, M. Jean-Philippe PALACIO, demeurant à MAUGUIO 34280 (Hérault) 20 rue Pierre Proudhon. Modification au RCS de BORDEAUX

21EJ01668

LE PONT

SAS au capital de 5 000 €uros
Siège social : 23 rue du Luc
33600 PESSAC
852 707 033 R.C.S. BORDEAUX

Aux termes des décisions du Président en date du 30/10/2020, le capital social a été augmenté pour être porté à la somme de 379 500 Euros.

Les statuts ont été modifiés en conséquence.

Le dépôt légal sera effectué au RCS de BORDEAUX.

21EJ01691

SCI FRA

Société civile immobilière au capital de 1.000 euros
Siège social : 9 rue Bernard Palissy
33700 MERIGNAC
824 491 484 RCS BORDEAUX

TRANSFERT DU SIÈGE

Suivant décision de la gérance du 24/12/2020, il a été décidé de transférer le siège social du 4 avenue Gay Lussac 33370 ARTIGUES PRES BORDEAUX au 9 rue Bernard Palissy 33700 MERIGNAC à compter du 01/01/2021.

L'article 5 des statuts été modifié en conséquence.

Mention sera faite au RCS de Bordeaux.

Pour avis.

21EJ01684

DE LAURIOL
Société civile de moyens au capital de 120 euros 124 RUE LAURIOL - 33130 BEGLES 531 019 982 RCS BORDEAUX

REMPLACEMENT GÉRANCE

Aux termes d'une délibération en date du 01.07.2020, l'AGE a nommé Anne MOINIER, demeurant 54 Rue du Tillet, en qualité de gérant pour une durée illimité en remplacement de Monsieur Jean-Luc DUPORTE.

L'article 16 bis des statuts a été modifié en conséquence et le nom de Monsieur Jean-Luc DUPORTE a été remplacé par celui d'Anne MOINIER.

Modification sera faite au Greffe du Tribunal de commerce de BORDEAUX.

21EJ01685

COMPAGNIE EUROPEENNE DES VINS, RIVIERE ET ASSOCIES
Société À Responsabilité Limitée au capital de 32 014,29 € Siège social : 41 Rue du Professeur Calmette 33150 CENON 402 815 484 RCS BORDEAUX

Suivant décisions de l'associé unique du 01 octobre 2020 :

- Le siège social a été transféré, à compter du 01/10/2020, de CENON (Gironde) 41 Rue du Professeur Calmette, à BORDEAUX (Gironde) 12 rue du Professeur Demons.

En conséquence, l'article 4 des statuts a été modifié.

Dépôt légal au Greffe du Tribunal de commerce de BORDEAUX.

Pour avis, la gérance

21EJ01683

SCI JMN
Société civile immobilière au capital de 1.000 euros Siège social : 9 rue Bernard Palissy 33700 MERIGNAC 824 491 666 RCS BORDEAUX

TRANSFERT DU SIÈGE

Suivant décision de la gérance du 24/12/2020, il a été décidé de transférer le siège social du 4 avenue Gay Lussac 33370 ARTIGUES PRES BORDEAUX au 9 rue Bernard Palissy 33700 MERIGNAC à compter du 01/01/2021.

L'article 5 des statuts été modifié en conséquence.

Mention sera faite au RCS de Bordeaux.

Pour avis.

21EJ01692

M&N HABITAT Société par actions simplifiée au capital de 1 000 euros Siège social : 2 chemin de la Limite 33830 BELIN-BELIET 849 118 989 RCS BORDEAUX - Aux termes d'une délibération en date du 28 janvier 2021, l'Assemblée Générale Extraordinaire des associés, statuant en application de l'article L. 225-248 du Code de commerce, a décidé qu'il n'y avait pas lieu à dissolution de la Société. POUR AVIS Le Président

21EJ01735

SCI ADER
SCI au capital de 1 000 € Siège social : 280 RUE DE CANTINOLE 33140 CADAUJAC 793 476 953 RCS BORDEAUX

TRANSFERT DE SIÈGE

Aux termes de l'assemblée générale du 20/01/2021, il a été décidé de transférer le siège social au **41 AV DE LA MILADY 64200 BIARRITZ** à compter du 20/01/2021.

L'article 4 des statuts a été modifié en conséquence.

Mention en sera faite au RCS de BORDEAUX.

21EJ01693

EXINDE
292 A avenue Aristide Briand 33700 Mérignac

ROBOTICS INDUSTRY
Société par actions simplifiée au capital de 180 959 € Siège social : Parc d'activités du Vert Castel 3, Rue du Vert Castel, Espace Vivenda Lot 2 33700 MERIGNAC RCS BORDEAUX 751 494 493

MODIFICATION DES DIRIGEANTS

Aux termes d'une délibération de l'Assemblée Générale Ordinaire réunie Extraordinairement le 3 février 2020, la collectivité des associés a pris acte de la démission de Monsieur Anthony LATASTE de son mandat de Directeur Général de la Société à compter du 1er février 2020.

Pour avis

21EJ01694

LABATTUT & ASSOCIES Société d'avocats 15 rue Colbert 33000 Bordeaux Tel : 05 47 74 54 20

Aux termes d'une décision prise le 22 décembre 2020 par l'associée unique de la société **VITIVISTA** (SAS au capital de 7 500 000 euros - Siège social : 11 allée James WATT, 33700 MERIGNAC – 320 880 131 RCS BORDEAUX), il a été décidé de modifier l'objet social, à effet de cette même date, en supprimant la mention « toutes prestations de conseil et de préconisation » et en insérant la mention suivante : « le conseil et la préconisation pour les productions agricoles (à l'exception des conseils et préconisations sur les produits phytopharmaceutiques non autorisés par la nature des activités agréées), l'accompagnement des exploitations agricoles dans leurs démarches contractuelles et réglementaires, les études techniques et économiques pour le compte des clients, la formation et l'information directes et sous traitées. »

L'« ARTICLE 2 – OBJET » des statuts a été modifié en conséquence.

Dépôt sera fait au RCS de Bordeaux.

Pour avis.

21EJ01700

TERRE & WATTS DEVELOPPEMENT
Société par actions simplifiée au capital de 5 500 euros Siège social : 1 rue Bertrand de Goth, 33980 AUDENGE 840 831 481 RCS BORDEAUX

AVIS DE MODIFICATION

Aux termes d'une décision en date du 20.01.2021, le Président de la société par actions simplifiée TERRE & WATTS DEVELOPPEMENT, usant des pouvoirs conférés par les statuts, a décidé de transférer le siège social du 1 rue Bertrand de Goth, 33980 AUDENGE au 11 avenue de Canteranne - Cité de la Photonique - Bâtiment Gienah - 33600 PESSAC, à compter du 20.01.2021 et de modifier en conséquence l'article 4 des statuts.

POUR AVIS

Le Président

21EJ01697

FOCUS CONSULTANTS
Société par actions simplifiée au capital de 2 000 €, Siège social : 5, Placette Chardonnet – 33390 PLASSAC 829 019 330 RCS LIBOURNE

Aux termes d'un acte sous-seing privé en date du 19/01/2021, il a été constaté la démission de Monsieur Olivier LEPRETRE-BONNEFON né le 16 février 1978 à OLORON-SAINTE-MARIE (64), de nationalité française, demeurant 1659, route de Briscous – 64990 MOUGUERRE de son mandat de Directeur Général à effet au 31/12/2020.

L'article 13.3 des statuts a été supprimé en conséquence.

Mention sera faite au RCS de LIBOURNE.

21EJ01698

T&G DISTRIBUTION
SAS au capital de 6.300.000 euros Siège social : 20 rue Jean Duvert 33290 Blanquefort 792.702.359 R.C.S. Bordeaux

Aux termes des décisions de l'associé unique en date du 31/12/2020, il a été décidé de nommer la société HOF, SARL ayant son siège social 20 rue Jean Duvert, 33290 BLANQUEFORT, enregistré au R.C.S de Bordeaux sous le numéro 804 788 503 en qualité de Président en remplacement de la société BERKEM DEVELOPPEMENT

Pour avis

21EJ01729

SCI ALEXANDRE VIRGINIE
Société civile immobilière Au capital de 100,00€ Siège social: 11 chemin des Acacias 33910 SAINT DENIS DE PILE RCS LIBOURNE: 493 670 160

Suivant délibération de l'assemblée générale des associés en date du 13 janvier 2021, il a été pris acte du décès de Monsieur Philippe DOUBLET et par conséquence sa démission de ses fonctions de co-gérant de la société. Seule Madame Viviane MARSAL veuve DOUBLET reste gérante de la société.

Pour avis- la gérance.

21EJ01719

BDA - BAPTISTE DELOUETTE ANTENNISTE
Société à responsabilité limitée au capital de 1 000 euros Siège social : 59 Rue Depé 33200 BORDEAUX 528 890 163 RCS BORDEAUX

TRANSFERT DE SIÈGE ET CHANGEMENT DE DÉNOMINATION

Aux termes d'une décision en date du 15/11/2020, l'associé unique a décidé, à compter du même jour :

- de remplacer la dénomination sociale par "Antenne PLUS"

- de transférer le siège social au 2 Avenue de Fontaudin - 33600 PESSAC

- mettre à jour les statuts en conséquence.

Pour avis

La Gérance

21EJ01712

CABINET STEPHANE CHAPUS 51 Avenue Du Général de Gaulle 33650 La Brède

MARIE COSTA
E.U.R.L. au capital de 5 000,00 Euros Siège social : 60 ROUTE DEPARTEMENTALE 1113 33640 BEAUTIRAN R.C.S : 843535808

NON DISSOLUTION SUITE À LA PERTE DE LA MOITIÉ DES CAPITAUX PROPRES

L'Assemblée Générale Extraordinaire du 11 JANVIER 2021 a décidé en vertu de l'Article L.223-42 du code de commerce, qu'il n'y avait pas lieu de dissoudre la Société.

La Gérance.

21EJ01725

NEW TECHNOFUN
Société à responsabilité limitée au capital de 10.000 euros Siège social : 9 rue Bernard Palissy 33700 MERIGNAC 750 955 080 RCS Bordeaux

TRANSFERT DU SIÈGE

Suivant décision de la gérance du 24/12/2020, il a été décidé de transférer le siège social du 4 avenue Gay Lussac 33370 ARTIGUES PRES BORDEAUX au 9 rue Bernard Palissy 33700 MERIGNAC à compter du 01/01/2021.

L'article 4 des statuts été modifié en conséquence.

Mention sera faite au RCS de Bordeaux.

Pour avis.

21EJ01695

GF TAXI
Société par actions simplifiée
Capital 1000 €
Siège social : 3 Bis route de Bordeaux Pauillac, Porte B - 33460 MACAU
RCS de BORDEAUX 849 855 051

AVIS DE TRANSFORMATION

Par décisions en date du 1er janvier 2021, l'associé unique a décidé la transformation de la société en société à responsabilité limitée à compter de cette date, sans création d'un être moral nouveau, et adopté de nouveaux statuts, étant précisé que la dénomination, le siège, le capital, l'objet et la durée sont inchangés.

– Forme sociale :

Ancienne mention : Société par actions simplifiée

Nouvelle mention : Société à responsabilité limitée

– Administration :

Ancienne mention : président : Monsieur Gabriel FALHUN

Nouvelle mention : gérant : Monsieur Gabriel FALHUN, associé, demeurant 3 Bis Route de Bordeaux Pauillac à MACAU (33460)

Modification sera faite au greffe du tribunal de commerce de Bordeaux

21EJ01723

AUDREY LORMANT
SARL à associée unique au capital de 1000 €
Siège social : 15-17 Rue des Ecus - 33110 LE BOUSCAT
RCS BORDEAUX 880 139 852

TRANSFERT DU SIEGE SOCIAL

Aux termes du PV de l'associée unique du 23/12/2020, il résulte que le siège social a été transféré à LE PIAN-MÉDOC (33290), 630 Route de Pauillac, à compter du même jour.

L'article 4 des statuts a été modifié en conséquence.

Mention sera faite au RCS de BORDEAUX.

21EJ01713

OSA RENOVATION
Société à responsabilité limitée au capital de 2000 euros
Siège social : 56 avenue de la Moune
33370 ARTIGUES PRES BORDEAUX
817 744 386 RCS BORDEAUX

TRANSFERT DU SIÈGE

Suivant décision de l'assemblée générale en date du 24 décembre 2020, il a été décidé de transférer le siège social au 68 avenue Jean Jaurès - 33270 FLOIRAC à compter de ce jour.

L'article 4 des statuts été modifié en conséquence.

Mention sera faite au RCS de BORDEAUX.

Pour avis.

21EJ01737

LES JURISTES ASSOCIES DU SUD-OUEST
Société d'Avocats
29-31 rue Ferrère
33000 Bordeaux

SCI ELNA
Société civile immobilière au capital de 1 500 euros
Siège social :
18 rue Jean Mermoz
17640 VAUX SUR MER
410 307 011 RCS SAINTES en cours de transfert au RCS BORDEAUX

Aux termes d'une délibération en date du 29.12.2020, l'Assemblée Générale Extraordinaire a décidé de transférer le siège social du 18 rue Jean Mermoz, 17640 VAUX SUR MER au 5 Allée Christine de Pisan, 33270 BOULIAC à compter du même jour, et de modifier en conséquence l'article 4 des statuts.

En conséquence, la Société qui est immatriculée au Registre du commerce et des sociétés de SAINTES sous le numéro 410 307 011 fera l'objet d'une nouvelle immatriculation au Registre du commerce et des sociétés de BORDEAUX.

La Société, constituée pour 99 années à compter du 26 décembre 1996, a pour objet social l'acquisition, la prise à bail, la mise en valeur de tous terrains et l'édification sur lesdits terrains de bâtiments à usage commercial et accessoirement d'habitation et un capital de 1 500 € composé uniquement d'apports en numéraire.

Gérante : Mme Sylvie JULIERS, demeurant 34 Rue de Garibaldi, 69006 LYON.

Pour avis

La Gérance

21EJ01727

ATELIER MARIE BERGER ARCHITECTE

Société à responsabilité limitée

Au Capital de 10.000 €

Siège Social : 16 RUE MORTON

33200 BORDEAUX

RCS BORDEAUX 753 591 072

Aux termes d'une décision de l'associée unique en date du 31/12/2020, il a été décidé de transférer le siège social de la société du : 16 Rue MORTON – 33200 BORDEAUX au : 16, Allée des Grives – 33470 GUJNA-MESTRAS à compter du 1/01/2021.

L'article 4 des statuts a été modifié en conséquence.

Le dépôt légal sera effectué au registre du commerce et des sociétés de BORDEAUX.

Pour avis et mention,

21EJ01736

DDA - Société d'Avocats
333 boulevard du Président Wilson 33200 Bordeaux
Téléphone : 05 57 22 90 90
Email: avocats@ddaconseils.fr

Par AGEX du 06/11/2020, l'associée unique de « CAPITAL ALLIANCE INVESTISSEMENT, SAS au capital de 6.000 Euros dont le siège social est à LORMONT (33310) 2 bis Rue Cantelaudette, immatriculée au RCS de BORDEAUX sous le numéro 888 343 613, a :

- décidé d'augmenter le capital social de CENT VINGT MILLE (120.000) Euros par création de DOUZE MILLE (12.000) actions nouvelles de 10 Euros chacune de nominal chacune intégralement libérée en contrepartie d'un apport en nature de titres de la SAS GROUPE FD,

- procédé à la modification corrélative des articles 6 et 7 des statuts.

21EJ01738

SELARL BRUNO DENOIX DE SAINT MARC - MATHIEU CALVEZ, NOTAIRES ASSOCIES"
Société Exercice Libéral à Responsabilité Limitée
Au capital de 1.920,00 €
Siège social à BORDEAUX
22 rue Fondaudège
RCS BORDEAUX 842 791 543

TRANSFERT DE SIEGE

Par Assemblée Générale Extraordinaire en date du 19 janvier 2021,

La société susvisée, a décidé de transférer le siège social à BORDEAUX (33000), 25 bis cours de Verdun,

Pour avis

La Gérance

21EJ01740

---

5 avenue de Virecourt
33370 ARTIGUES-PRES-BORDEAUX
05 57 54 26 00
www.gironde.cerfrance.fr

SAS AQUITAINE REPARATION BOITES DE VITESSE
Société par Actions Simplifiée
au capital de 20 040 €uros
Siège social : ZI de Bel Air
33360 CENAC
RCS BORDEAUX 822 870 671

MODIFICATION DES DIRIGEANTS

Aux termes du procès-verbal de l'Assemblée Générale Extraordinaire en date du 31 décembre 2020, Monsieur Aymé PELLOUX a démissionné de ses fonctions de Directeur général et ce à compter du 31 décembre 2020 minuit.

Pour avis,

21EJ01742

GALENIX INNOVATIONS
Société par actions simplifiée
au capital de 40 352 euros
Siège social : Allée des Palanques, 33127 ST JEAN D ILLAC
433 860 103 RCS BORDEAUX

CHANGEMENT DE DIRIGEANT

Aux termes d'une délibération de l'Assemblée Générale Ordinaire en date du 31/10/2020, il résulte que MEDULI PHARM, SARL au capital de 65 000 euros, Allée des Palanques - 33127 ST JEAN D ILLAC

428 565 154 RCS BORDEAUX, a été nommée en qualité de Présidente en remplacement de la société MEDULIX, démissionnaire.

POUR AVIS

Le Président

21EJ01748

ALIMEXOT
EURL au capital de 7622,45 €
123 Avenue René Cassagne
33150 Cenon
RCS Bordeaux

CESSION PARTS

Aux termes de la décision de l'associé unique du 24/12/2020, les modifications suivantes ont été décidé à compter du 01/01/2021 :

Ancien gérant : M. Kolap SUONG (avec suppression dans les statuts du nom du Gérant)

Nouveau Gérant : Mme Evabouth Dorothée SAHIN demeurant 14 rue Voltaire 33270 Floirac

Ancienne dénomination : ALIMEXOT

Nouvelle dénomination : O'QG MARKET

Prolongation de la durée de vie de la société : 99 ans à compter de son immatriculation au RCS.

Les articles 2, 5, 6 et 10 des statuts sont modifiés en conséquence.

Mention sera faîte au RCS de Bordeaux.

21EJ01745

SARL CREATION REALISATION ESPACE ACCUEIL BOIS
qui devient CREATION REALISATION ESPACES AGENCEMENT BOIS
Société à responsabilité limitée transformée en société par actions simplifiée au capital de 8.000 euros
Siège social : 12 Route du Fileur, Zone Artisanale du Bos Plan,
33750 Beychac-et-Caillau
433 531 167 RCS BORDEAUX

AVIS DE MODIFICATION

Aux termes d'un procès-verbal du 21 janvier 2021, les associés ont décidé la transformation de la Société en société par actions simplifiée à compter du même jour, sans création d'un être moral nouveau et ont adopté le texte des statuts qui régiront désormais la Société. Il ont également décidé de changer la dénomination de la Société pour CREATION REALISATION ESPACES AGENCEMENT BOIS. Le sigle est supprimé.

L'objet de la Société est étendu à toutes activités de menuiserie bois et PVC, création et réalisation d'espaces, agencements sur mesure en bois pour particuliers ou professionnels (entreprises et collectivités), le montage et démontage de stands.

Son siège, sa durée et les dates d'ouverture et de clôture de son exercice social demeurent inchangés. Le capital social reste fixé à la somme de 8.000 Euros, divisé en 500 actions.

Sous son ancienne forme, la Société était gérée par M. Pascal ROUX et Monsieur Jean-Marie DUBRAY, gérants.

Sous sa nouvelle forme de SAS, la Société est dirigée par :

Président : M. Pascal ROUX, demeurant 21 Rue COUPAT 33150 Cenon.

Directeur Général : M. Jean-Marie DUBRAY, demeurant 3 Chemin TRINQUART 33550 Langoiran.

Exercice du droit de vote : Chaque associé a le droit de participer aux décisions collectives par lui-même ou par tout mandataire. Chaque action donne droit à une voix.

Transmission des actions - Agrément : les actions sont librements cessibles.

Mention sera faite au RCS de Bordeaux.

Pour avis

21EJ01746

SUD BASSIN SAP

Société par actions simplifiée à associé unique au capital de 3.000 euros
Siège social : 147 Avenue Maréchal de Lattre de Tassigny, 33470 Gujan-Mestras
822 018 404 RCS BORDEAUX

MODIFICATION DES DIRIGEANTS

Aux termes des décisions de l'associé unique du 15 janvier 2021, il a été décidé de nommer en qualité de président M. Olivier DARRAU, demeurant 21 rue de la Marne à BEGLES (33130), en remplacement de M.Daniel DUMONTEIL.

Mention sera faite au RCS de Bordeaux.

Pour avis

21EJ01750

CID2

Société par actions simplifiée au capital de 1 000 euros
siège social : 30 avenue du Château - 3650 LABREDE
RCS BORDEAUX 522 297 472

AVIS DE TRANSFORMATION

Aux termes d'un procès-verbal du 31/12/2020, l'assemblée générale extraordinaire a décidé la transformation de la Société **en société à responsabilité limitée** à compter du même jour, sans création d'un être moral nouveau et a adopté le texte des statuts qui régiront désormais la Société.

La dénomination de la Société, son objet, son siège, sa durée et les dates d'ouverture et de clôture de son exercice social demeurent inchangés.

Le capital social reste fixé à la somme de 1 000 euros, divisé en 100 parts sociales de 10 euros chacune.

Sous son ancienne forme, la Société était dirigée par M. Marc JULIEN, président

Sous sa nouvelle forme de SARL, la Société est gérée par : M. Marc JULIEN, demeurant 214 chemin du vieux Cimentière - 33650 SAINT-MORILLON en qualité de gérant

Mention sera faite au RCS de BORDEAUX.

Pour avis

21EJ01753

SAS CASE EAUX

Société par actions simplifiée au capital de 1 000 euros
Siège social : 17 route de Bordeaux, 33480 STE HELENE
840 204 747 R.C.S. BORDEAUX

.

Aux termes d'une délibération en date du 1er juin 2020, l'Assemblée Générale Extraordinaire des associés, statuant en application de l'article L. 225-248 du Code de commerce, a décidé qu'il n'y avait pas lieu à dissolution de la Société.

POUR AVIS

Le Président
21EJ01766

SOCIETE CIVILE IMMOBILIERE DU TEICH

SCI au capital de 9.146,94 EUR
Siège social : Château de Ruat, 76 avenue de la Côte d'Argent 33470 LE TEICH 425.279.726 RCS BORDEAUX

AVIS DE MODIFICATION

Aux termes des AGE en date du 06.09.2007, du 30.01.2010 et du 11.11.2019, les associés ont :

- Constaté le décès de Monsieur Guy VILLIEN DE GABIOLE et Madame Janine MERCIER DE STE CROIX son épouse, tous deux associés,

- Constaté l'entrée dans la société de Madame Stéphanie BOULA DE MAREUIL en qualité d'associé pour 180 parts en pleine propriété, numérotées de 1 à 180, suite à un acte contenant donation-partage en date du 28 décembre 2007,

- Nommé en qualité de gérant, Monsieur Pierre-Eric VILLIEN DE GABIOLE demeurant à CH 1096 CULLY (Suisse), La Côte aux Vignes 28, en remplacement de Monsieur Guy VILLIEN DE GABIOLE.

- Décidé de proroger la durée de la société de 30 ans, soit jusqu'au 18 décembre 2049.

En conséquence, les articles 5, 6 et 48 des statuts sont modifiés.

Pour avis

21EJ01754

BRUNETEAU

Société à responsabilité limitée transformée en société par actions simplifiée
Au capital de 25 000 euros
Siège social : 43 Chemin des Treilles 33910 ST DENIS DE PILE
485262380 RCS LIBOURNE

AVIS DE TRANSFORMATION

Aux termes d'une délibération en date du 30/11/2020, l'Assemblée Générale Extraordinaire des associés, statuant dans les conditions prévues par l'article L. 227-3 du Code de commerce, a décidé la transformation de la Société en société par actions simplifiée à compter du même jour, sans création d'un être moral nouveau et a adopté le texte des statuts qui régiront désormais la Société.

La dénomination de la Société, son objet, son siège et les dates d'ouverture et de clôture de son exercice social demeurent inchangées. Sa durée sera de 99 ans.

Le capital social reste fixé à la somme de 25 000 euros.

ADMISSION AUX ASSEMBLÉES ET DROIT DE VOTE : Tout associé peut participer aux assemblées sur justification de son identité et de l'inscription en compte de ses actions. Chaque associé a autant de voix qu'il possède ou représente d'actions.

TRANSMISSION DES ACTIONS : La cession d'actions, à l'exception de la cession aux associés, doit être autorisée par la Société.

Monsieur Thierry BRUNETEAU, gérant, a cessé ses fonctions du fait de la transformation de la Société.

Sous sa nouvelle forme de société par actions simplifiée, la Société est dirigée par un président : Monsieur Thierry BRUNETEAU demeurant 43 Chemin des Treilles

Pour avis. Le Président
21EJ01755

FAGNIOT CS

Société à Responsabilité Limitée au capital de 10 000 €uros
Siège social : 63 Avenue du Général de Gaulle 33 380 MIOS
810 703 264 RCS BORDEAUX

TRANSFERT DU SIÈGE

Suivant décision de l'assemblée générale en date du 20 Janvier 2021, il a été décidé de transférer le siège social au Lieu-dit MASQUET - 7 Rue Gustave EIFFEL - 33 380 MIOS à compter du 1er Février 2021.

L'article 4 des statuts été modifié en conséquence.

Mention sera faite au RCS de BORDEAUX.

Pour avis.

21EJ01759

LE TOC DE LA PROPRETE

Société à responsabilité limitée au capital de 2 000 euros porté à 200 000 euros
Siège social : 37 ter avenue de Grandjean, 33440 AMBARES ET LAGRAVE
818 740 805 RCS BORDEAUX

AVIS DE MODIFICATION

Par décision du 28/12/2020, l'associée unique a décidé une augmentation du capital social de 198 000 euros par incorporation de réserves, ce qui entraîne la publication des mentions suivantes :

Ancienne mention :

Capital social : 2 000 euros

Nouvelle mention :

Capital social : 200 000 euros
21EJ01761

FIDUCIAL SOFIRAL

Société d'Avocats
Rue du Cardinal Richaud
33000 BORDEAUX

L A TRANSACTIONS IMMOBILIERES

Société à responsabilité limitée au capital de 7 622,45 euros
Siège social : 354 Avenue Thiers 33100 BORDEAUX
415 147 156 RCS BORDEAUX

Aux termes d'une délibération en date du 15/01/2021, l'Assemblée Générale Extraordinaire a décidé de transférer le siège social du 354 Avenue Thiers 33100 BORDEAUX au 359 bis Avenue Thiers 33100 BORDEAUX, à compter du même jour, et de modifier par conséquent l'article 4 des statuts.

Pour avis, la Gérance.

21EJ01764

---

collet & associés

SCI CALVO

Société Civile Immobilière au capital de 100 Euros
Siège social : Lieudit Pisselièvre 33710 SAMONAC
RCS LIBOURNE 538 426 214

Avis de modifications Aux termes d'une décision en date du 04/01/2021, l'associé unique a décidé :-

de transférer le siège social de SAMONAC (33710) Lieudit Pisselièvre à MERLEVENEZ (56700) La Madeleine à compter du 04/01/2021 et de modifier en conséquence l'article des statuts intitulé « SIEGE » ;

- de remplacer à compter du 04/01/2021, la dénomination sociale « SCI CALVO » par « **SCI CALVO IMMO** » et de modifier l'article des statuts intitulé « DENOMINATION ».

L'avis de constitution de la société a été publié dans LES ECHOS JUDICIAIRES GIRONDINS, le 07/12/2011 et au BODACC A n° 20110249 le 25/12/2011

Modification sera faite au Greffe du Tribunal de commerce de LIBOURNE.

Pour avis

La Gérance

21EJ01763

ERECApluriel

Société d'Expertise Comptable
Pessac
www.erecapluriel.fr

SECMA BATIMENT

SAS au capital de 182 000 €
Siège social : 53 Rue Emile Combes, 33270 FLOIRAC
472 201 367 RCS BORDEAUX

L'Assemblée Générale du 21-01-2021 après avoir constaté l'expiration de la Société le 10-04-2022, a décidé de proroger la durée de la Société, pour une nouvelle période de 99 ans, à l'expiration de la précédente, et de modifier en conséquence l'article 5 des statuts.

21EJ01772

DLINE

Société par Actions Simplifiée au capital de 10.000 euros
Siège social : 11 rue du Chai des Farines 33000 Bordeaux
882 891 211 RCS BORDEAUX

Par décision des associés en date du 20 janvier 2021, il a été décidé de nommer en qualité de Directeur Général M. Luc Lafitte, demeurant 15 rue de la Liberté 33400 Talence.

Le dépôt prescrit par la loi sera effectué au RCS de Bordeaux.

21EJ01774

LAMATHERM
SAS au capital de 40 000 euros
404.690.554 RCS BORDEAUX

Le 30 juin 2014, les associés se sont réunis au siège social 365 chemin de Leysotte zac de Madère 33140 Villenave d'Ornon et ont décidé :

- de nommer Monsieur Jean-Marie CADREN, 445 avenue de Verdun, 33700 MERIGNAC, en qualité de Commissaire aux comptes titulaire en remplacement de la société BORDAUDIT,

- la société BORDAUDIT, 445 avenue de Verdun, 33700 MERIGNAC, en qualité de Commissaire aux comptes suppléant, en remplacement de Monsieur Patrick HIVERT.

POUR AVIS

Le Président

21EJ01773

Société d'Expertise Comptable
ANDERNOS – LACANAU – LEGE CAP FERRET – PARENTIS - SALLES
www.erecapluriel.fr

LA BOUTIQUE DU FEU
Société à responsabilité limitée
Au capital de 150 000 euros
Siège social : 13 allée Ferdinand de Lesseps 33470 GUJAN MESTRAS
395 315 385 RCS BORDEAUX

AVIS DE TRANSFORMATION

Le 21 janvier 2021, l'associée unique a décidé la transformation de la Société en société par actions simplifiée, sans création d'un être moral nouveau et a adopté le texte des statuts qui régiront désormais la Société.

La dénomination de la Société, son objet, son siège, sa durée et les dates d'ouverture et de clôture de son exercice social demeurent inchangées.

Le capital social reste fixé à la somme de 150 000 euros.

Exercice du droit de vote : Tout associé peut participer aux décisions collectives sur justification de son identité et de l'inscription en compte de ses actions au jour de la décision collective.

Sous réserve des dispositions légales, chaque associé dispose d'autant de voix qu'il possède ou représente d'actions.

Transmission des actions : La cession des actions de l'associé unique est libre.

Agrément : Les cessions d'actions, à l'exception des cessions aux associés, sont soumises à l'agrément de la collectivité des associés.

Sous sa forme à responsabilité limitée, la Société était gérée par Monsieur Cédric COLMENERO, demeurant 12 Impasse Saint-Arnaud 33120 ARCACHON, qui a été désigné Président de la Société.

Pour avis

Pour avis

21EJ01785

MALO INVEST SARL au capital de 1 000 euros Siège social : 27 Avenue de la Paix - 92190 MEUDON 880 012 562 RCS NANTERRE Par DAU du 31/12/2020, il a été décidé de transférer le siège social au 81 Avenue Anatole France, 33110, LE BOUSCAT. Gérant : Guillaume ROCHEREUIL demeurant 81 Avenue Anatole France, 33110, LE BOUSCAT. Radiation au RCS de Nanterre et immatriculation au RCS de Bordeaux.

21EJ01769

SCI NOVA
Société civile
au capital de 1 000 euros
Siège social : 3 rue de La Glacière
33390 FOURS
509 071 296 RCS LIBOURNE

AVIS DE PUBLICITE

Aux termes d'une délibération en date du 06/06/2019, l'Assemblée Générale Extraordinaire a décidé de transférer le siège social du 3 rue de La Glacière 33390 FOURS au 8 rue Jules Faure 33240 CADILLAC EN FRONSADAIS à compter de ce jour, et de modifier l'article 4 des statuts. Les associés ont également décidé de ne pas nommer de nouveau cogérant en remplacement de Stéphane WILLEMANS, démissionnaire. Modification sera faite au Greffe du Tribunal de LIBOURNE.

21EJ01790

CWE – Maître Emmanuel WIPLIER
60 rue Abbé de l'Epée
33000 BORDEAUX

Aux termes du PV de l'AGM du 11/09/2020 et de la décision du Président du 11/12/2020, le Président de la SAS **YAG IMMO ET PATRIMOINE**, CAPITAL : 1.000 €, SIEGE : 269 avenue du Maréchal de Lattre de Tassigny 33200 BORDEAUX, RCS Bordeaux 809 028 319, a constaté la réalisation définitive de la réduction de capital social de 380 € par voie de rachat et d'annulation de 380 actions, le montant du capital social étant ramené de 1.000 € à 620 €,

Le capital social s'élève donc à 620 € et est divisé en 620 actions contre 1.000 précédemment.

21EJ01792

SAS PAC CONSEILS EMBALLAGES
Société par Actions Simplifiées
au capital de 30 000 €
22 rue du Général Sarrail
33 400 TALENCE
RCS : 844 406 074

MODIFICATION DU CAPITAL

L'AGE du 04/12/2020 a décidé et a constaté l'augmentation de capital de 29 999 € par incorporation de réserves, pour le porter de 1 € à 30 000 €, par émission de 29 999 actions ordinaires nouvelles. L'article 7 des statuts est modifié en conséquence. Le dépôt est effectué au registre du commerce de Bordeaux

Pour avis

21EJ01793

EMPRISE
Société à responsabilité limitée
au capital de 8 000 euros
Siège social : 28 rue Robert Schuman
33130 BEGLES
529 972 812 RCS BORDEAUX

REDUCTION DE CAPITAL

Aux termes du procès-verbal de l'Assemblée Générale Extraordinaire en date du 14/10/2020 et du procès-verbal du gérant en date du 19/11/2020, le capital social a été réduit d'une somme de 400 euros, pour être ramené de 8 000 euros à 7 600 euros par rachat et annulation de 400 parts sociales. La modification des statuts appelle la publication des mentions suivantes relatives au capital social : ARTICLE 8 - CAPITAL SOCIAL Ancienne mention : "Le capital social est fixé à 8 000 euros." Nouvelle mention : "Le capital social est fixé à 7 600 euros."

21EJ01794

SCI SAINTGRAAL
Société civile Immobilière
au capital de 400 euros
Siège social :
30 Avenue du Bassin d'Arcachon
33680 LE PORGE
448 433 458 RCS BORDEAUX

TRANSFERT DU SIÈGE SOCIAL

L'AGE du 02/01/2021 a décidé de transférer le siège social du 30 Av. du Bassin d'Arcachon 33680 LE PORGE au 1 rue Fleury 03200 VICHY à compter du 02/01/2021, et de modifier en conséquence l'article 4 des statuts. La société, immatriculée au RCS de BORDEAUX sous le n° 448 433 458 sera immatriculée au RCS de CUSSET.

Pour avis.

21EJ01796

CILARK
Société par actions simplifiée
au capital de 10 000 euros
Siège social
30 Avenue du Bassin d'Arcachon
33680 LE PORGE
789 861 481 RCS BORDEAUX

TRANSFERT DU SIÈGE

L'AGE du 02/01/2021 a décidé de transférer le siège social du 30 Av. du Bassin d'Arcachon 33680 LE PORGE au 1 rue Fleury 03200 VICHY à compter du 02/01/2021 et de modifier en conséquence l'article 4 des statuts.

La société immatriculée au RCS de BORDEAUX sous le numéro 789 861 481 fera l'objet d'une nouvelle immatriculation au RCS de CUSSET.

POUR AVIS

21EJ01797

BOUCHERIE GROUX
Société par actions simplifiée
au capital de 3 000 euros
Siège social : 18 Place Aristide Briand, 33360 QUINSAC
832 721 807 RCS BORDEAUX

TRANSFERT DU SIÈGE

Suivant décision de l'assemblée générale en date du 15 janvier 2021, il a été décidé de transférer le siège social au 14 Place Aristide Briand 33360 QUINSAC à compter du 15 janvier 2021.

L'article 4 des statuts été modifié en conséquence.

Mention sera faite au RCS de BORDEAUX.

Pour avis.

21EJ01798

SCP THOUANEL Cédric
BEFVE-CARTIER Anne
11 Avenue du Maréchal Leclerc - Entrée C
33700 Mérignac
Tél : 05 56 97 58 51

MODIFICATION STATUTAIRE

THE IMMO

Société Civile Immobilière

Au capital de 100,00 euros

Siège : 18 Allée des Chênes 33470 GUJAN MESTRAS

RCS Bordeaux n°889 800 538

Aux termes d'un acte reçu par Maître Cédric THOUANEL le 14 décembre 2020, enregistré au SDE de Bordeaux le 17 décembre 2020, sous la référence 2020N5137, Monsieur Yvan PETTON, né à RIS-ORANGIS le 11 septembre 1970, à céder à Monsieur Thomas BERSARS, né à FONTAINEBLEAU le 16 juillet 1985, les 50 parts sociales numérotées de 1 à 50, qu'il détient dans la société. L'article 7 des statuts sera modifié en conséquence.

Pour insertion

Le Notaire

21EJ01799

SCP DEVEZE - HADDAD
37 crs du marechal FOCH
33720 PODENSAC
Tél : 05 56 27 08 59

SOCIETE CIVILE IMMOBILIERE LES CHEVREFEUILLES
sci au capital de 113 117.17 €
16 chemin de la Voile - CABANAC ET VILLAGRAINS
RCS BORDEAUX 423 597 129

CHANGEMENT DE GÉRANT

Suite au décès de Monsieur Claude DEGALDO, co-gérant de la société, le 25 janvier 2020, Madame Christine BRIGGS reste seule gérant.

L'article 18 des statuts a été modifié en conséquence.

Mention sera faite au RCS de Bordeaux.

Pour avis

21EJ01801

LES TRAVAUX DU VIGNOBLE
SAS au capital de 900 euros
Siège social : La Borne, 33790 MASSUGAS
849 979 786 RCS BORDEAUX

Aux termes d'une décision de la Présidente en date du 15/01/2021 à effet du 1er janvier 2021, il résulte que :

Monsieur Jean-Louis CARDARELLI, demeurant Le Moulin de Laurent Blanchet, 33790 MASSUGAS, a été nommé en qualité de Directeur Général Délégué.

POUR AVIS
21EJ01802

HOME PARFAIT
HP
SASU au capital de 5 000 €
Siège social : 56 rue de Cauderan
33110 LE BOUSCAT
845 090 919 RCS BORDEAUX

TRANSFERT DE SIÈGE

Aux termes de l'assemblée générale du 20/01/2021, il a été décidé de transférer le siège social au **47 avenue Austin Conte 33560 CARBON-BLAC** à compter du 20/01/2021.

L'article 3 des statuts a été modifié en conséquence.

Mention en sera faite au RCS de BORDEAUX.
21EJ01810

CWE – Maître Emmanuel WIPLIER
60 rue Abbé de l'Epée
33000 BORDEAUX

Aux termes du PV de l'AGM du 11/09/2020, les associés de la SAS **YAG IMMO ET PATRIMOINE**, CAPITAL : 1.000 €, SIEGE : 60 Boulevard Pierre 1er 33000 BORDEAUX, RCS Bordeaux 809 028 319, ont :

pris acte de la démission de la Société GROUPE PIA de son mandat de Président et nommé en remplacement la SARL LOVAY DEVELOPPEMENT, Capital : 402.954 €, Siège social : BORDEAUX (33200) 269 avenue du Maréchal de Lattre de Tassigny, RCS Bordeaux 831 956 057, transféré le siège social de BORDEAUX (33000), 60 Boulevard Pierre 1er à BORDEAUX (33200) 269 avenue du Maréchal de Lattre de Tassigny.

Modification sera faite au RCS de Bordeaux.
21EJ01814

ULY3D SASU au capital de 4.000€. Siège social : 34 cours du Marechal Leclerc, 33850 LEOGNAN. RCS 837 901 107 BORDEAUX. Le Président, en date du 22/12/2020, a décidé de transférer le siège social au 2 route de la dronne, 16210 MEDILLAC, à compter du 11/01/2021. Radiation du RCS de BORDEAUX et immatriculation au RCS de ANGOULEME.
21EJ01826

HOLDING CHPH
Société civile au capital de 49.126.660€ porté à 49.126.650€
siège social:57 rue Raymond Bordier 33200 BORDEAUX
531 495 224 RCS BORDEAUX

MODIFICATION DU CAPITAL

Par décision unanime en date du 30/11/2020, les associés ont décidé de réduire le capital social d'une somme de dix euros par voie d'annulation de parts sociales. Le capital social est désormais fixé à la somme de 49.126.650 €. Les articles 6 et 7 des statuts ont été modifiés en conséquence. Mention sera faite au RCS de Bordeaux.

Pour avis
21EJ01816

COMPAGNIE FIDUCIAIRE
Société d'expertise comptable et de Commissariat aux comptes

GROUPE ATLAS
Société à responsabilité limitée au capital de 1 516 689 euros
Siège social : 57 Rue Turenne – 33000 Bordeaux
388 516 924 RCS Bordeaux

TRANSFERT DE SIÈGE SOCIAL

Aux termes d'une AGE en date du 20/01/2021, les associés de la SARL GROUPE ATLAS ont décidé de transférer le siège social du 57 Rue Turenne - 33000 BORDEAUX au « 14, rue Emile Fourcand - 33000 Bordeaux » à compter du 20/01/2021, et de modifier en conséquence l'article 4 des statuts. Pour avis. La Gérance
21EJ01819

KALODA, SARL AU CAPITAL DE 1000 EUROS, 7 ALLÉES DES TOURTERELLES 33160 SAINT-AUBIN-DE-MÉDOC, RCS 831 322 896

CHANGEMENT DE DÉNOMINATION

Suivant AGE du gérant en date du 03 Août 2020, il a été décidé de supprimer le nom commercial du Kbis à compter du 03 Août 2020.

Mention sera faite au RCS de Bordeaux.

Pour avis
21EJ01825

QILINK SARL au capital minimum de 500 € Siège social : 5 allées de Tourny 33000 BORDEAUX RCS BORDEAUX 844610063 Par décision de l'Assemblée Générale Ordinaire du 22/01/2021, il a été décidé de transférer le siège social au 3B rue Gaston Saux 33320 EYSINES à compter du 25/01/2021 Modification au RCS de BORDEAUX.
21EJ01848

FIDAL
19 Avenue du Président Kennedy –
B. P. 50330 - 33695 MERIGNAC CEDEX

Aux termes d'un acte sous seing privé en date du 19 janvier 2021 de la **SAS ANATOLE**, SAS au capital de 1.000 €, Darwin Ecosystème – 87 Quai des Queyries, 33100 Bordeaux, 851 247 528 RCS Bordeaux, les associés ont décidé à effet du même jour:

- de modifier l'objet social et, en conséquence, l'article 2 des statuts désormais rédigé comme suit :

Ancienne mention : La prise de participations dans toutes sociétés ; la gestion éventuelle de ces participations ; le contrôle de ses filiales et l'animation du groupe qu'elle contrôle.

Nouvelle mention : la création, l'achat, la vente, la prise à bail, la prise en location-gérance, l'installation et l'exploitation de tous fonds de commerce de café, bar, brasserie, restaurant, salon de thé, vente à emporter, ainsi que tous autres établissements ouverts au public et dans lesquels se débitent des objets de consommation.

- d'adopter comme nouvelle dénomination sociale « La Sauvagerie» et de modifier en conséquence l'article 3 des statuts.
21EJ01829

sageco
20 rue de la Cabeyre
BP 79
33240 SAINT ANDRE DE CUBZAC
05 57 43 64 64
www.sageco33.com

MODIFICATIONS STATUTAIRES

MILLESIME W.L.
Société civile immobilière
au capital de 1 000 euros
Siège social : 5, Le Grand Chêne
33 620 CUBNEZAIS
451 087 712 RCS LIBOURNE

Aux termes d'une délibération en date du 8 janvier 2021, l'Assemblée Générale Extraordinaire a décidé :

- de remplacer à compter du même jour la dénomination sociale SCI MILLESIME W.L. par MILLESIME, et de modifier en conséquence l'article 3 des statuts.

- de transférer le siège social du 5, Le Grand Chêne, 33 620 CUBNEZAIS au 468 avenue Charles de Gaulle 33 620 CEZAC à compter du même jour, et de modifier en conséquence l'article 4 des statuts.

- de nommer Mme Flora AKROBOU épouse LANDREAU demeurant 468 avenue Charles de Gaulle 33 620 CEZAC, en qualité de co-gérante à compter de ce jour et pour une durée illimitée.

Modification sera faite au Greffe du Tribunal de commerce de LIBOURNE.

Pour avis

La Gérance
21EJ01830

CUVELIER POLYMECA INDUSTRIE
SAS au capital de 77 000 euros
Siège social : 272 avenue de la Cote d'Argent,
33380 BIGANOS
428.678.098. RCS BORDEAUX

Le 30 décembre 2020, l'associée unique a décidé de ne pas renouveler les mandats de Monsieur Eric FABRE, Commissaire aux Comptes titulaire, et de Monsieur Eric DUMARTIN, Commissaire aux Comptes suppléant, et a décidé de ne pas pourvoir à leur remplacement.

Pour avis
21EJ01842

CACHAMEY
Société civile
Au capital de 2.000 €
Siège social : 14 Rue Richard Wagner 33700 MERIGNAC
RCS BORDEAUX 533 247 219

Aux termes d'un acte reçu par Maître Audrey DAMBIER, le 22 décembre 2020 il a été constaté la cession des parts sociales appartenant à Mme Léa EYMARD et M. Henri CAZANAVE au profit de Mmes Stéphanie et Eléonore CHAMBRIN et d'Agnès ASTORGIS

Mme Léa EYMARD et M. Henri CAZANAVE démissionnent de leur fonction de gérant et sont nouvellement nommées gérantes / associées à compter du 22 décembre 2020

Madame Eléonore Isabelle Chantal Bernadette CHAMBRIN, demeurant à BORDEAUX (33200) 6 impasse Jeannin, née à BORDEAUX le 4 mai 1994

Et Madame Agnès Marie Jeanne ASTORGIS épouse MOUILLERON, demeurant à LE BOUSCAT (33110) 25 rue Blanchard

Madame Stéphanie Marie-Louise HARDY épouse CHAMBRIN demeurant à BORDEAUX (33200) 3 rue Genesta conserve sa qualité de gérante / associée
21EJ01832

CAPYNOV
SAS au capital de 1 € porté à 78.221.181 Euros
4, Avenue Neil Armstrong
33700 MERIGNAC
891 743 759 RCS BORDEAUX

Aux termes d'une décision des associés en date du 17 décembre 2020 avec effet à même date, il a été pris les décisions suivantes :

Augmentation de capital :

- par apport en numéraire avec création de 38.613.861 actions ordinaires nouvelles, pour le porter de 1 Euro à 38.613.862 Euros avec modifications statutaires y afférentes;

- par apport titres avec création de 39.604.319 actions ordinaires nouvelles, pour le porter de 38.613.862 Euros à 78.218.181 Euros avec modifications statutaires y afférentes;

- par apport en numéraire avec création de 3 000 actions de préférence nouvelles, pour le porter de 78.218.181 Euros 78 221.181 Euros avec modifications statutaires y afférentes;

Démission de Monsieur Lionel DESAGE, Directeur Général de la Société, non remplacé

Nomination de la Société PwC Entrepreneurs Commissariat aux comptes, SAS au capital de 1.901.259 euros, dont le siège social est situé 63, rue de Villiers, 92200 Neuilly-sur-Seine, immatriculée au registre du commerce et des sociétés de Nanterre sous le numéro 811 599 406, en qualité de Commissaire aux comptes pour six exercices.

POUR AVIS, le Président
21EJ01833

GB audit CONSEIL
20 rue de la Cabeyre
33240 St André de Cubzac
05 57 94 06 06
www.gbauditconseil.com

Aux termes d'une décision de l'associé unique en date du 01/01/2021 de la Société **IZOL 33**, S.A.S. au capital de 100 000 € ayant son siège social situé au 18, Chemin des Places 33440 AMBARES ET LAGRAVE et immatriculée au R.C.S. sous le n°519 427 181 RCS BORDEAUX, Maxence DUPRAT, demeurant à PERISSAC (33240), Lot Les Près de Jean Roux, 3 Lieu-dit Jean Roux, a été nommé en qualité de Président en remplacement de Didier DUPRAT, démissionnaire. Pour avis. Le Président.
21EJ01840

Touch Sensity - société par actions simplifiée au capital variable 25, rue Marcel Issartier, 33700 MERIGNAC 878 558 519 RCS BORDEAUX

Aux termes de l'AG du 18 décembre 2020, il a été décidé, à compter du 30 décembre 2020 (i) de supprimer les clauses d'agrément et de préemption – les cessions sont libres, (ii) de supprimer la clause de variabilité du capital social – le capital social étant de 70.350,00 €, et (iii) d'augmenter le capital de 17.590,00 € pour le porter à 87.940,00 €. La réalisation définitive de l'augmentation de capital a été constatée par décisions du président le 30 décembre 2020. Il a été porté modifications corrélatives aux statuts. Mention sera faite au RCS de BORDEAUX, pour avis.

21EJ01834

YNOV

SAS au capital de 30.517,10 €
4, Avenue Neil Armstrong
33700 MERIGNAC
530 562 115 RCS BORDEAUX

Aux termes d'une décision unanime des associés en date du 15 décembre 2020 avec effet au 17 décembre 2020, il a été pris les décisions suivantes :

Constatation de la démission des membres du conseil de surveillance, suppression de cet organe et modifications statutaires y afférentes ;

Extension de l'objet social de la société à « l'acquisition, la vente, l'aliénation, la transmission, l'administration, la gestion, l'exploitation, l'octroi de toute sûreté ou garantie, sous quelque forme que ce soit, portant sur un ou plusieurs titres, valeurs mobilières ou autres participations ou intérêts dans toute société, groupement, association, entreprise, sous quelque forme que ce soit » et modification statutaire y afférente ;

Changement de Président : la Société CAPYNOV, Société par actions simplifiée au capital de 78 221 181 euros, dont le siège social est sis 4, Avenue Neil Armstrong, 33700 MERIGNAC, immatriculée au Registre du commerce et des sociétés sous le numéro 891 743 759 RCS BORDEAUX, a été nommée en qualité de Présidente en remplacement de la Société ORGANISATION BUSINESS ET INVESTISSEMENT, démissionnaire.

Le Directeur Général, Monsieur Lionel DESAGE, est maintenu,

POUR AVIS, le Président

21EJ01839

NOELIA

SARL au capital de 100 000 €
Siège social : 6-8 Rue de l'Archeveque
33310 LORMONT
852 062 108 RCS BORDEAUX

MODIFICATION

Aux termes de l'assemblée générale du 01/12/2020, il a été décidé de nommer en qualité de Gérant, M. Sinan OZTURK, 38 RUE CHANTECRIT, 33000 BORDEAUX en remplacement de M. Tornik HAJOYAN, Rue de la Chataigneraie Allée des Grillons Apt 61, 33600 PESSAC à compter du 01/12/2020.

L'article 5 et 12 des statuts a été modifié en conséquence.

Mention en sera faite au RCS de BORDEAUX.

21EJ01845

ETCHE BENAT

Société à responsabilité limitée
au capital de 10 000 euros
Siège social : 122 Route de Compostelle, Lavignolle
33770 SALLES
391 794 237 RCS BORDEAUX

AUGMENTATION DU CAPITAL ET CHANGEMENT D'OBJET

Aux termes d'une décision unanime des associés en date du 18/11/2020, le capital social a été augmenté de 9 840 euros pour être porté à 19 840 euros par voie d'apport en nature

Le capital social est fixé à la somme de 19 840 €. Il est divisé en 992 parts sociales de 20 euros chacune.

La même décision a modifié l'objet social qui devient Prise de participation dans toute entité économique, gestion de ces titres. Conduite de la politique du groupe et contrôle de sa mise en œuvre, contrôle des filiales ; Prestation de services administratifs, juridiques, comptables, financiers et immobiliers.

Les statuts ont été modifiés en conséquence.

Mention sera faite au RCS de BORDEAUX

Pour avis,

21EJ01843

---

3 rue Pierre et Marie Curie 33520 BRUGES
Tél. : 05 57 19 12 12
Site : www.actheos.com

SOFRELUZE

SARL au capital de 2 373 000 €
Siège : 14, rue d'Anjou
33000 BORDEAUX
503 021 636 RCS BORDEAUX

TRANSFERT DE SIÈGE

Par décision du 02/11/2020, la gérance a décidé de transférer le siège social au 96 quai des Chartrons à BORDEAUX (33300) à compter du même jour, et de modifier en conséquence l'article 4 des statuts.

Pour avis,

La Gérance

21EJ01850

C.M.F.T. INDUSTRIE SAS au capital de 64800 € Siège social : Complexe Indar - Rue François Coli 33290 BLANQUEFORT RCS Bordeaux 394135727. Par décision de l'associé Unique du 28/11/2014 il a été décidé de nommer la société ADVOLIS située 13 Avenue de l'Opéra 75001 PARIS en qualité de commissaire aux comptes titulaire en remplacement de la société CABINET LOPES VERDON ET ASSOCIES AUDIT ; M DE NORAY Hugues demeurant 13 Avenue de l'Opéra 75001 PARIS en qualité de commissaire aux comptes suppléant en remplacement de M VERDON Pascal ..Modification au RCS de BORDEAUX.

21EJ01862

---

81 rue Hoche 33200 Bordeaux

AVIS MODIFICATIF

LUMON FRANCE SAS

Société par Actions Simplifiée Unipersonnelle

au capital de 50.000 €

Siège social : 4 rue Gustave Eiffel

33370 ARTIGUES PRES BORDEAUX

807 709 332 RCS BORDEAUX

Suivant décision du 22/12/2020, l'associée unique a décidé de :

- augmenter le capital social d'un montant de 70 000 euros par incorporation d'une créance détenue par l'associée unique sur la société et augmentation corrélative de la valeur nominale de l'ensemble des actions, qui est porté de 50 000 euros à 120 000 euros.

- réduire le capital social de 70 000 euros pour le ramener de 120 000 euros à 50 000 euros par voie de réduction de la valeur nominale des actions.

L'article 6 des statuts a été modifié en conséquence.

POUR AVIS

Le Président

21EJ01853

ALLIANCE CONSTRUCTION A.C

SAS au capital de 15 000 €
Siège social : 6-8 Rue de l'Archeveque
33310 LORMONT
837 627 736 RCS BORDEAUX

MODIFICATION

Aux termes de l'assemblée générale extraordinaire du 03/02/2020, il a été décidé de nommer en qualité de Président, M. Zorik MIRZOYAN, 25 Rue du 19 Mars 1962 Apt 1032, 33400 TALENCE en remplacement de Mme Sevim BAKIN, 534 Route du Médoc Apt 13, 33110 LE BOUSCAT à compter du 03/02/2020.

L'article 2 - 3 - 4 - 7.1 - 29, des statuts a été modifié en conséquence.

Mention en sera faite au RCS de BORDEAUX.

21EJ01856

SILOG

Société par actions simplifiée
au capital de 801.040 euros
porté à 781.045 euros
Siège social : 11 rue de Campilleau 33520 BRUGES
528 857 451 RCS BORDEAUX

L'Assemblée Générale Extraordinaire des associés du 01.12.2020 a décidé de réduire le capital social de 19.995 euros pour le ramener de 801.040 euros à 781.045 euros par voie de rachat et d'annulation de 258 actions.

La même assemblée a constaté que cette réduction de capital se trouvait définitivement réalisée le 01.12.2020 et a décidé la modification corrélative des articles 6 et 7 des statuts.

Les mentions antérieurement publiées relatives au capital social sont ainsi modifiées :

Article 7. Capital social

Ancienne mention :

Capital social : 801.040 euros

Nouvelle mention :

Capital social : 781.045 euros

POUR AVIS

Le Président

21EJ01857

Aux termes d'une décision en date du 12 Janvier 2021, l'associée unique de la société **LUMIERE VEGETALE** SARL à Associée unique au capital social de 10 000 euros dont le siège social est au 5 Rue Marguerite YOURCENAR – 33380 MIOS Immatriculée au RCS de BORDEAUX sous le n°891 960 619 a décidé de transférer, le siège social de la société au 8 Place du 8 Mai 1945 – 33380 MIOS, à compter rétroactivement du 4 Janvier 2021. Les statuts ont été modifiés en conséquence.

Pour avis

21EJ01864

FCFIN SASU au capital de 1000 € Siège social : 8 bis allée de la Reine 33450 SAINT-SULPICE-ET-CAMEYRAC RCS BORDEAUX 879380210 Par décision de l'associé Unique du 21/01/2021, il a été décidé de modifier l'objet social comme suit : Conseil en investissements financiers, intermédiaire en opérations de banque. Courtage en assurances. Prise de participation dans toutes entités juridiques. à compter du 21/01/2021 . Modification au RCS de BORDEAUX.

21EJ01867

DINKY TRACKS

Société par actions simplifiée à associé unique
capital social : 25.000 euros
Siège social : 18 rue de la Devèze
33700 MERIGNAC
RCS BORDEAUX 802 371 146

MODIFICATIONS DIVERSES

Le 12/01/2021, l'associé unique a :

- décidé d'étendre l'objet social à l'activité d'achat pour revente de tous matériels liés à l'audiovisuel. L'article 2 des statuts a été modifié en conséquence

- pris acte de la démission de Guillaume TESSANDIER de son mandat de Président et a nommé Guy TESSANDIER, demeurant 18 rue de la Devèze 33700 MERIGNAC en qualité de nouveau président pour une durée indéterminée.

RCS BORDEAUX

pour avis

21EJ01878

CENTRE DE SOINS DES PYRENEES

Société civile de moyens au capital de 1.750 €
Siège : 52 Avenue des Pyrénées
33114 LE BARP
791213143 RCS de BORDEAUX

Par décision de l'AGE du 01/06/2018, il a été décidé d'augmenter le capital social de 250 € par apport en numéraire, le portant ainsi à 2.000 €. Mention au RCS de BORDEAUX

21EJ01889

SOCIETE JURIDIQUE ET FISCALE
Moyaert Dupourqué Barale & Associés
27 Cours Evrard de Fayolle
33000 BORDEAUX
Tél. 05 56 01 99 77

SPFPLARL DE L'ANCRE
27 Cours Evrard de Fayolle
33000 BORDEAUX
843 199 167 RCS BORDEAUX

L'AGE du 07/12/2020, a décidé de transférer le siège social du 27 Cours Evrard de Fayolle – 33000 BORDEAUX, au 26 Rue François de Mahy – 97420 LE PORT, et ce à compter du 1/12/2020.

Les statuts ont été modifiés en conséquence.

Pour avis

La Gérance

21EJ01880

BORDEAUX YNOV CAMPUS
Société par actions simplifiée
au capital de 10.000 euros
Siège social
88-89 Quai des Chartrons
33000 Bordeaux
R.C.S. Bordeaux n° 532 757 390

Aux termes d'une décision de l'associée unique en date du 15 décembre 2020 avec effet au 17 décembre 2020, la Société CAPYNOV, Société par actions simplifiée au capital de 78 221 181 euros, dont le siège social est sis 4, Avenue Neil Armstrong, 33700 MERIGNAC, immatriculée au Registre du commerce et des sociétés sous le numéro 891 743 759 RCS BORDEAUX, a été nommée en qualité de Présidente en remplacement de la Société YNOV, démissionnaire.

POUR AVIS, le Président

21EJ01884

---

3 rue Pierre et Marie Curie 33520
BRUGES
Tél. : 05 57 19 12 12
Site : www.actheos.com

SCI MITCHELL
SCI au capital de 275 000 €
Siège : 14, rue d'Anjou
33000 BORDEAUX
432 449 999 RCS BORDEAUX

TRANSFERT DE SIÈGE

L'AGE du 02/11/2020 a décidé de transférer le siège social au 96 quai des Chartrons à BORDEAUX (33300) à compter du même jour, et de modifier en conséquence l'article 4 des statuts.

Pour avis,

La Gérance

21EJ01886

LA TABLE
SARL au capital de 7 500 €
22 place de la Prévôté
33670 CREON
800 315 475 RCS BORDEAUX

TRANSFERT DU SIÈGE

Suivant décision de l'assemblée générale du 01/12/2020, il a été décidé de transférer le siège social au 1 rue George Sand - 33670 CRÉON, à compter du 01/12/2020. L'article 4 des statuts a été modifié en conséquence. Mention sera faite au RCS de BORDEAUX.

21EJ01890

2AC AQUITAINE
Société d'expertise comptable
123 quai de Brazza – 33100 BORDEAUX
05 56 48 81 40 - www.2acaquitaine.fr

CHAUD FROID SYSTEME
SARL au capital de 32 000 €
Siège social : 1 avenue de Mons
33360 CENAC
493 936 397 RCS BORDEAUX

MODIFICATION DU CAPITAL

Suivant décisions de l'associé unique du 07/12/2020, le capital social a été augmenté d'une somme 208 000 €, par incorporation directe de pareille somme prélevée sur le compte « Autres réserves », pour le porter de 32 000 € à 240 000 €. En conséquence, l'article 7 des statuts a été modifié de la manière suivante :

Ancienne mention : Le capital social est fixé à la somme de trente-deux mille (32 000) euros. Il est divisé en trois mille deux-cents (3 200) parts sociales de dix (10) euros chacune, toutes de même catégorie, entièrement souscrites et attribuées en totalité à l'associé unique.

Nouvelle mention : Le capital social est fixé à la somme de deux-cent quarante mille (240 000) euros. Il est divisé en trois mille deux-cents (3 200) parts sociales de soixante-quinze (75,00) euros l'une, toutes de même catégorie, entièrement souscrites et attribuées en totalité à l'associé unique. Dépôt légal au Greffe du Tribunal de commerce de BORDEAUX.

21EJ01891

EXOES
SAS
au capital de 234.939 €
Siège social :
Zone Artisanal Bersol 6 avenue de la Grande Lande
33170 GRADIGNAN
512 584 806 R.C.S. Bordeaux

Suivant Délibérations du 20/08/2019, le Conseil d'Administration a nommé en qualité de Président du Conseil d'Administration, M. Pierre LECOCQ, 2 square Mignot 75116 PARIS.

Mention sera faite au RCS de BORDEAUX.

21EJ01894

SABATIER AND CO
SELARL
au capital de 50.000 €
Siège social :
17 Rue Heriard Dubreuil
33000 BORDEAUX
810 581 447 R.C.S. Bordeaux

CHANGEMENT DE DÉNOMINATION

Suivant procès-verbal en date du 11 janvier 2021, les associés ont décidé de modifier la dénomination sociale de la société qui sera désormais "**1862 Avocats**".

Les statuts ont été modifiés en conséquence.

Mention sera portée au RCS de Bordeaux.

Le représentant légal.

21EJ01896

CENTRE DE SOINS DES PYRENEES
Société civile de moyens au capital de 1.750 €
Siège : 52 Avenue des Pyrénées
33114 LE BARP
791213143 RCS de BORDEAUX

Par décision de l'AGE du 01/06/2018, il a été décidé de:

- nommer Gérant et associé indéfiniment et solidairement responsable M. DURRAMPS Quentin 27 rue de l'industrie 33700 MERIGNAC en remplacement de LARUE Virginie démissionnaire.

- nommer Gérant et associé indéfiniment et solidairement responsable Mme MOLINIÉ Noémie 18 impasse roquépine 33114 LE BARP.

Mention au RCS de BORDEAUX

21EJ01899

LEMATHOCAD
Société civile immobilière au capital de 100.000 €
Siège : 94 Avenue du Maréchal Galliéni 33700 MERIGNAC
827637075 RCS de BORDEAUX

Par décision de l'AGO du 29/12/2020, il a été décidé de transférer le siège social à compter du 01/02/2021 au 85 Avenue Georges CLEMENCEAU 33140 VILLENAVE D ORNON. Mention au RCS de BORDEAUX.

21EJ01901

EURL 2MTC
AU CAPITAL DE 8 000 EUROS
17 RUE ALEXANDRE DUMAS
33260 LA TESTE DE BUCH
RSC Bordeaux : B 753 107 804

TRANSFERT DU SIÈGE

Suivant décision de l'assemblée générale en date du 13 Janvier 2021, il a été décidé de transférer le siège social au 3B ALLEE ERNEST DE BOISSIERE - 33980 AUDENGE à compter du 13 Janvier 2021.

L'article 4 des statuts été modifié en conséquence.

Mention sera faite au RCS de Bordeaux.

Pour avis.

21EJ01909

CONSEILS COORDINATION EMBELLISSEMENTS
Société par actions simplifiée
au capital de 1 000 euros
Siège social : 2 Lieudit GRENIER, 33710 MOMBRIER
838 190 007 RCS LIBOURNE

AVIS DE NON DISSOLUTION

Aux termes d'une décision en date du 24/09/2020, l'associé unique, statuant en application de l'article L. 225-248 du Code de commerce, a décidé qu'il n'y avait pas lieu à dissolution de la Société.

POUR AVIS

Le Président

21EJ01904

CEDRIC LAPAILLERIE PEINTURE
Société à responsabilité limitée
au capital de 1 000 euros
Siège social : 2 Bis Lieudit Grenier
33710 MOMBRIER
814 415 113 RCS LIBOURNE

AVIS DE NON DISSOLUTION

Aux termes d'une décision en date du 21/01/2021, l'associé unique, statuant en application de l'article L. 223-42 du Code de commerce, a décidé qu'il n'y avait pas lieu à dissolution de la Société.

Pour avis

La Gérance

21EJ01908

Par décisions du 19/01/2021 de la société BERTRAND DIGNEAUX ARCHITECTE, Société à Responsabilité Limitée d'Architecture au capital de 5.000 €, 513 115 956 RCS BORDEAUX, il a été décidé de modifier la dénomination sociale de la Société pour adopter la suivante : **BDx architecture** et de transférer le siège social du 26, rue de Varize - 33300 BORDEAUX au 148, cours du Médoc - 33300 BORDEAUX.

Pour Avis

21EJ01912

SCI OLIFAN IMMOBILIER BORDEAUX
SCI
au capital de 1.000 €
Siège social :
56 rue de la Rousselle
33000 BORDEAUX
850 659 327 R.C.S. Bordeaux

Suivant PV du 14 décembre 2020, les associés ont décidé, avec effet immédiat, de nommer en qualité de gérant la société OLIFAN REAL ESTATE au capital de 100.000 euros située au 56 rue de la Rousselle 33000 Bordeaux RCS Bordeaux 840 293 716 représentée par M. Nicolas James en remplacement de la société OLIFAN GROUP HOLDING.

21EJ01951

SUD BASSIN DARRAU PRO

Société à responsabilité limitée à associé unique au capital de 1 000 euros Siège social : 4 rue Tendel 33120 ARCACHON 891 340 606 RCS BORDEAUX

AVIS MODIFICATIF

le 15/01/2021, l'associé unique a décidé d'étendre l'objet social aux activités suivantes :

Toutes prestations de services relatives aux opérations suivantes pour le comptes de particuliers et/ou entreprises : entretien et ménage de locaux (commerces, bureaux, immeubles, copropriétés…), nettoyage de vitres, nettoyage et repassage de linge, entretien et aménagement des espaces (hors activité relevant de l'architecture), travaux de maintenance, nettoyage de véhicule (hors activités relavant de garage automobile), achat pour revente de tous produits et matériels hors débit réglementé, location de matériels d'entretien et de véhicules (hors activité relevant de la loi sur le transport), courses ;

L'article 2 des statuts a été modifié en conséquence.

RCS BORDEAUX

pour avis
21EJ01918

EURO SERVICES VITI

SARL au capital de 1 500 euros 19 Rue Fernand Pillot - 33133 GALGON 810 698 373 RCS LIBOURNE

NOMINATION CO GERANT

Aux termes d'une délibération en date du 21/01/2021, la collectivité des associés a nommé en qualité de cogérant M. Thierry BAZIN, demeurant 42 le Boussicaud 33910 ST CIERS D'ABZAC, pour une durée indéterminée à compter du 01/02/2021.
21EJ01919

CABINET DE SERMET
SOCIÉTÉ D'AVOCATS

406, Boulevard Jean Jacques BOSC
Cité numérique - Entrée 1 C
33130 BEGLES
Tél : 05.56.49.18.23
contact@desermet-avocats.fr -
www.desermet-avocat.fr

SOCIETE AU.RE.P.S.EM

SARL Unipersonnelle au capital de 10.000 € Siège social : (33500) LIBOURNE – 81, avenue de l'Epinette SIREN 491.215.224 - RCS LIBOURNE

TRANSFERT DU SIÈGE

Suivant décision du 31/12/2020, l'associé unique a été décidé de transférer le siège social à compter du 01/01/2021

de : (33500) LIBOURNE – 81, Avenue de l'Epinette

à : (33420) MOULON – 47, Le Port

L'article 3 des statuts été modifié en conséquence.

Mention sera faite au RCS de LIBOURNE.

Pour avis.
21EJ01929

CIPAC SAS au capital de 7.500€. Siège social : 59 rue de la Benatte 33000 BORDEAUX. RCS 811 538 974 BORDEAUX L'AGE du 26/01/2021 a décidé de transférer le siège social au 13 rue Nadeau 33200 BORDEAUX, à compter du 26/01/2021. Mention au RCS de BORDEAUX.
21EJ01931

COMPAGNIE FIDUCIAIRE
Société d'Expertise comptable et de Commissariat aux comptes

ENTREPRISE VINCE

Société à responsabilité limitée au capital de 1 000 euros 4 La Pêcherie 33500 ARVEYRES RCS LIBOURNE 843 459 504

DÉMISSION DE CO-GÉRANT

Aux termes d'une assemblée générale du 23/11/2020, M. Vincent JACOB, co-gérant, à démissionné de ses fonctions de co-gérant. Seul M. Cédric CLAVERIE reste gérant.

L'article 14 des statuts a été modifié en conséquence.

Mention sera faite au RCS de LIBOURNE.

Pour avis
21EJ01939

OLIBAR

Forme : Société civile immobilière Capital social : 300,00 € RCS : 522 597 707 LIBOURNE

Suivant Assemblée générale en date du 23 janvier 2021, Madame Marguerite OLIVEIRA épouse BARRAU a démissionné de ses fonctions de gérante à compter du 23 janvier 2021. Madame Khatira MORIER née BARRAU est nommée gérante de la société à compter du 23 janvier 2021.

Aux termes de cette même assemblée, les associés ont décidé le transfert du siège de la société.

Ancien siège : Touzignan - CARS (33390)

Nouveau siège : 2 bis rue Roger TOZINI à BLAYE (33390)
21EJ01942

PULSCAN

SARL au capital de 30.000 € ramené à 15.600 € Siège social : 13 avenue de la Madeleine 33170 GRADIGNAN 507 785 665 RCS BORDEAUX

Il résulte :

- du procès-verbal de l'Assemblée Générale Extraordinaire des associés en date du 27 novembre 2020,

- du procès-verbal des décisions du Président en date du 31 décembre 2020,

que le capital social a été réduit d'un montant de 14.400 € par voie de rachat et d'annulation de 576 parts sociales.

Les articles 6 « Apports » et 7 « Capital social » des statuts ont été modifiés en conséquence.

Pour avis
21EJ01944

MINI LP 41

SNC au capital de 373 340 € Siège social 33 avenue de la Libération 33700 MERIGNAC 808 008 361 RCS BORDEAUX

Suivant décisions du 30/07/2020, la collectivité des associés a pris acte de la démission de M Antoine FERREIRA MARTINS de ses fonctions de Co-Gérant

Mention sera faite au RCS de BORDEAUX
21EJ01947

3ID COACHING L BLANCHET SASU au capital de 10000 € Siège social : 37 rue du Haras 33500 LIBOURNE RCS LIBOURNE 838842136 Par décision Assemblée Générale Extraordinaire du 18/12/2020, il a été décidé qu'il n'y avait pas lieu à dissolution de la société malgré les pertes constatées, en application de l'art. L223-42 du Code de commerce à compter du 18/12/2020 Modification au RCS de LIBOURNE.
21EJ01953

STE CIVILE DU CLOS SAINT VINCENT

Société Civile au capital de 1 607 520 Euros Siège social : 252 Petit Bigaroux 33330 ST SULPICE DE FALEYRENS 379 454 150 RCS LIBOURNE

Aux termes de l'AGE en date du 04/12/2020, le capital social a été augmenté pour être porté à la somme de 4 037 520 Euros.

Les statuts ont été modifiés en conséquence.

Le dépôt légal sera effectué au RCS de Libourne.
21EJ01870

ERECApluriel

Société d'Expertise Comptable
Arcachon - Biganos - Gujan Mestras -
St Loubès www.erecapluriel.fr

SARL DU MOULIN DE BORDES

SARL au capital de 7 622,45 € Siège social : 32, rue Victor Hugo 33260 LA TESTE 413 075 193 RCS BORDEAUX

AVIS DE PUBLICATION

Aux termes de la délibération de l'AGO du 17-12-2020, il résulte que le mandat de PARTEXIA AUDIT, Commissaire aux Comptes titulaire, est arrivé à expiration et qu'il n'est pas désigné de Commissaire aux Comptes.

Pour avis

La Gérance
21EJ01957

JURIDIAL
SOCIÉTÉ D'AVOCATS

21 Ter Av. John Fitzgerald Kennedy Bâtiment A 33700 MERIGNAC

BUN'S BAKER

Société à responsabilité limitée Au capital de 3.000 euros Siège social : 143 rue Judaïque - 33000 Bordeaux 843 052 515 RCS BORDEAUX

MODIFICATION DU CAPITAL

Par décisions du 03/12/2020, l'associé unique a décidé d'augmenter le capital social d'une somme de 1.610 € par voie de création de 161 parts nouvelles.

Le capital social est désormais fixé à la somme de 4.610 €.

Les articles 6 et 7 des statuts ont été modifiés en conséquence.

Mention sera faite au RCS de BORDEAUX.
21EJ01958

WOOD SIDE

SARL au capital de 1.500€ siège social:10 rue Galilée 33185 LE HAILLAN 812218295 RCS BORDEAUX

CHANGEMENT DE GÉRANT

Aux termes d'une décision du 14/12/2020, il a été décidé de nommer en qualité de nouveau gérant M. Stéphane Chassang, demeurant 31 avenue Carnot 33200 Bordeaux en remplacement de Mme Séverine Chassang, démissionnaire, à compter du même jour. L'article 8 des statuts a été modifié en conséquence. Mention sera faite au RCS de Bordeaux.

Pour avis
21EJ01961

ERECApluriel

Société d'Expertise Comptable
Arcachon - Biganos - Gujan Mestras -
St Loubès www.erecapluriel.fr

ARCHI²

SAS au capital de 1 000 € Siège social : 17 rue du Port, 33260 LA TESTE DE BUCH 813 966 090 RCS BORDEAUX

AVIS DE PUBLICATION

Par décision du 30-10-2020, l'associée unique, statuant en application de l'article L. 225-248 du Code de commerce, a décidé qu'il n'y avait pas lieu à dissolution de la Société.

POUR AVIS

Le Président
21EJ01962

COM CORPORATION
Société par actions simplifiée
Au capital de 2 000 euros
Siège social : 98 avenue Aristide Briand, 33700 MERIGNAC
878 670 801 RCS BORDEAUX

MODIFICATION DE L'OBJET SOCIAL

Aux termes d'une décision en date du 07 Janvier 2021 de l'associée unique a décidé :

- d'étendre l'objet social aux activités suivantes :

- Toutes opérations pouvant se rattacher directement ou indirectement à l'achat et la vente au détail sur internet de tous articles et produits marchands non réglementes sous toutes ses formes d'opérations et tous services pouvant s'y rattacher et de modifier en conséquence l'article 2 des statuts.

POUR AVIS

Le Président

21EJ01965

SAS LES TEMPLIERS
Au capital de 37.000 €uros
Siège : Lieudit Bernon Ouest
33570 PUISSEGUIN
RCS LIBOURNE n°498 692 268

Aux termes de l'assemblée générale du 20 octobre 2020, Monsieur Paul AUGER de nationalité français, né le 22 décembre 2001 à L'Isle Adam (95) domicilé Grand Rigaud à Puisseguin (33370) est nommé en de qualité de gérant en remplacement de Monsieur Eric Auger.

Pour avis

Le Gérant
21EJ01967

ESPAGNET
Société à responsabilité limitée
Siège social : 21 Lieu-dit La Borée
Zone industrielle, 33112 ST LAURENT MEDOC
489 199 380 RCS BORDEAUX

Par décision du 03/12/2020 à effet du 01/12/2020, l'associé unique a décidé une augmentation du capital de 197 000€ par incorporation de réserves, entraînant la publication des mentions:

Ancienne mention : Capital social : 3 000€

Nouvelle mention : Capital social : 200 000€

Pour avis
21EJ01968

MOSTO GRAND TOUR
SAS au capital de 1 000 €
Siège social : 64 Avenue de l'Aquitaine, 33560 STE EULALIE
848 775 540 RCS BORDEAUX

Aux termes d'une délibération du 25/01/21, l'AGE des associés, statuant en application de l'article L. 225-248 du Code de commerce, a décidé qu'il n'y avait pas lieu à dissolution de la Société.

POUR AVIS

Le Président
21EJ01991

Société d'Expertise Comptable
Arcachon - Biganos - Gujan Mestras - St Loubès www.erecapluriel.fr

---

LOU MAHE
SARL au capital de 7 000 € porté à 138.000,00 €
Siège social : 124, avenue de la Côte d'Argent, 33380 BIGANOS
533 241 246 RCS BORDEAUX

AVIS DE PUBLICATION

L'AGE du 04-12-2020 a décidé d'augmenter le capital social de 131.000,00 € par l'incorporation directe de réserves au capital, ce qui rend nécessaire la publication des mentions ci-après relatées.

Ancienne mention :

Le capital social est fixé à sept mille € (7 000 €)

Nouvelle mention :

Le capital social est fixé à cent trente-huit mille € (138.000,00 €)

Pour avis

La Gérance
21EJ01969

AMP CONSEILS
Jean-Philippe RASSINOUX
Avocat à la Cour
24 cours du Maréchal Foch 33000 Bordeaux
Tél. : 05 56 00 72 40

HOLDING F.C.
SARL au capital de 202.000 €
10 Rue Newton
Tresses (Gironde)
513.798.074 R.C.S. Bordeaux

MODIFICATION DU CAPITAL

Suite à décisions de l'associé unique du 29/12/2020, il a été procédé à une augmentation du capital social d'un montant de 120.000 €, par apport de 12.000 parts, la réalisation définitive de l'augmentation de capital par apport en nature étant immédiatement constatée, le capital social alors fixé à 202.000 € étant augmenté à 322.000 €. Au terme de ses mêmes décision, le capital social a été de nouveau augmenté de 6.211 € pour être porté à 328.211 €, prélevée sur le poste « Réserve légale ». Enfin, il a été procédé à une réduction du capital social d'un montant de 318.211 €, affectée sur le poste « Report à nouveau » afin d'apurer les pertes.

Le capital est donc actuellement fixé à 10.000 €.

Les articles 6,7 et 8 des statuts ont été modifiés.

Pour avis.
21EJ01972

CYMA CONSEIL
Société à responsabilité limitée
au capital de 1 000 euros
Siège social : 29 rue Virginia
33200 BORDEAUX
820 401 636 RCS BORDEAUX

Par procès-verbal de l'assemblée générale du 30 décembre 2020, a été nommé en qualité de co-gérant, pour une durée illimitée, à compter du 1er janvier 2021 :

Madame Laetitia BROCHEC, née le 4 mars 1982 à Mont Saint Aignan (76), demeurant 29 rue Virginia, 33200 BORDEAUX.

Mention sera faite au RCS de Bordeaux
21EJ01995

Domaine de Pelus
11 rue Archimède
33692 Mérignac Cedex
05 56 42 43 44
Kpmg.fr

HALLBARHET
Société par actions simplifiée
au capital de 400 320 euros
Siège social : 9 cours Xavier Arnozan, 33000 BORDEAUX
820658334 RCS BORDEAUX

NOMINATION COMMISSAIRE AUX COMPTES

Aux termes d'une décision en date du 15 juillet 2020, l'associé unique a nommé la SARL VINCENT GUILLEMIN, siège social : Aquilae – Bâtiment B Rue de la Blancherie, 33370 ARTIGUES-PRES-BORDEAUX, immatriculée au Registre du Commerce et des Sociétés de Bordeaux sous le n° 538 652 413, et ce, pour une durée de six exercices.
21EJ01984

DELHO
SAS au capital de 1 200 euros
Siège social : 9 Rue de la Praya
Parc d'entreprise
33950 – LEGE CAP FERRET
807 637 285 R.C.S Bordeaux

MODIFICATION DU CAPITAL

Aux termes d'une consultation par correspondance du 02/10/2020, les associés ont décidé de réduire le capital social à la somme de 800 € par voie de rachat de 400 actions puis de l'augmenter de la somme de 2.200 euros pour le porter de 800 euros à 3.000 euros, par incorporation directe de pareille somme prélevée sur le compte « Autres réserves »

Aux termes de décision en date du 17 novembre 2020, le Président a - Constaté que la réduction de capital ainsi décidée se trouvait définitivement réalisée et le ramenant ainsi à 800 €.- Entériné l'augmentation de capital social de 2.200 € pour le porter à la somme de3.000 €.

Les articles 6 et 7 des statuts ont été modifiés en conséquence

RCS Bordeaux,

Pour avis,

21EJ01985

A.D.N

AVIS DE TRANSFORMATION

Par AGE du 01/12/2020, les associés de la société A.D.N, Société civile au capital de 250900€ sise 10Ter Av. Neil Amstrong 33700 MERIGNAC, RCS BORDEAUX 479497687, ont décidé la transformation de la Société **en société à responsabilité limitée**, sans création d'un être moral nouveau et ont adopté le texte des statuts qui régiront désormais la Société.Sa dénomination, son objet, son siège, son capital, sa durée et les dates d'ouverture et de clôture de son exercice social demeurent inchangés. **Gérant: M. Abdeljelil DJEBALI et Mme Najet DJEBALI,** demeurant ensemble 426 Av. de Martignas - 33127 SAINT JEAN D'ILLAC. Mention sera faite au RCS de BORDEAUX.Pour avis.
21EJ01997

SCI FIRST
SCI au capital de 600 €
Siège social : 50 allée de la Borde 33450
ST SULPICE ET CAMEYRAC
520 253 923 RCS BORDEAUX

MODIFICATION

Aux termes de l'assemblée générale du 14/03/2020, il a été décidé de nommer en qualité de Gérants associés, M. Romain CAISSON, 9 rue François Villon, 75015 PARIS ainsi que M. Thomas CAISSON, 36 rue de la Grange, 69009 LYON en remplacement de M. Pascal CAISSON, 19 rue Genton, 69008 LYON à compter du 14/03/2020.

Le titre II des statuts a été modifié en conséquence.

Mention en sera faite au RCS de BORDEAUX.
21EJ02000

BEYNEL PALOX SAS au capital de 50.000 euros Zone d'activité Sylvabelle 33470 Le Tech 883 289 647 RCS BORDEAUX Par PV des décisions du 04.01.2021, le président a décidé de transférer le siège social au 21 rue Jacques Beynel, Parc Eco Industriel Sylva, 33770 Salles, à compter du 04.01.2021. Mention au RCS de BORDEAUX.
21EJ02002

ARTBOIS
Société par actions simplifiée
au capital de 2 000 euros
Siège social : 85 Bis CHEMIN DE MUSSONVILLE
33130 BEGLES
RCS BORDEAUX 839 489 341

AVIS DE MODIFICATION

Suivant décisions extraordinaires du Président du 14 décembre 2020, il résulte que Monsieur Alexandru TOFAN demeurant 8 Avenue Robert Schuman 33130 BEGLES a démissionné de ses fonctions de Directeur Général à compter de ce jour, qu'il n'a pas été remplacé et que l'article 37 des statuts a été modifié en conséquence.

Le dépôt légal est effectué au Greffe du Tribunal de commerce de Bordeaux.

Pour avis

Le représentant légal
21EJ02006

CONVERGO
SARL au capital de 20 000 €
Siège social: 42 Rue de Tauzia - 33800 BORDEAUX
803 475 987 RCS BORDEAUX

Aux termes des décisions de la gérance en date du 15/01/2021 suivant les délibérations de l'Assemblée Générale Extraordinaire en date du 26/11/2020, il a été décidé de réduire le capital social pour le ramener à 10 000 Euros et prendre acte de la démission de Mme Corinne FAIBRE de ses fonctions de cogérant, le tout à compter du 11/01/2021. Les statuts ont été modifiés en conséquence.Le dépôt légal sera effectué au RCS de BORDEAUX.
21EJ02009

AMP CONSEILS
Jean-Philippe RASSINOUX
Avocat à la Cour
24 cours du Maréchal Foch 33000
Bordeaux
Tél. : 05 56 00 72 40

DIOSMA INVEST
SARL au capital de 1.000 €
4 Rue René MartrencharCenon (Gironde)
848.046.157 R.C.S. Bordeaux

CHANGEMENT DE DÉNOMINATION

Aux termes de l'AGE en date du 08/12/2020, il a été décidé de changer la dénomination sociale en « HUGA INVEST »

La réalisation définitive de cette modification a été constatée par décisions du gérant plus tard le même jour.

Les articles 3 et 8 des statuts ont été modifiés.

Pour avis.
21EJ02008

ACTUARIEL EXPERTISE
Société d'expertise comptable
Conseil en création d'entreprises
Lormont - Tél. 05 57 54 49 84
La Brède - Tél. 05 56 78 56 32
www.actuariel-expertise.com

TRANSFERT SIEGE SOCIAL

L'Assemblée Générale de la société TF CONSEILS, société par actions simplifiée au capital de 1000 euros, dont le siège social est situé Avenue du Médoc - Bâtiment Sonora 13 - Parc Scientifique et Technologique Laseris 1 33114 LE BARP, 830666392 RCS BORDEAUX, a décidé en date du 04 JANVIER 2021 de transférer le siège social au 5 route de Hillan 33830 BELIN BELIET et de modifier en conséquence l'article 4 des statuts.
21EJ02010

---

3 rue Pierre et Marie Curie 33520 BRUGES
Tél. : 05 57 19 12 12
Site : www.actheos.com

SCI PEYSANTE
SCI au capital de 360 000 €
porté à 1 700 000 €
Siège : 66 cours de Verdun
33000 BORDEAUX
810 762 609 RCS BORDEAUX

AUGMENTATION DU CAPITAL

L'AGE du 22/12/2020 a décidé et réalisé une augmentation du capital de 1 340 000 € par compensation avec une créance liquide et exigible, entraînant la modification de l'article 7 des statuts et la publication des mentions suivantes :

Ancienne mention : Capital social : 360.000 €.

Nouvelle mention : Capital social 1.700.000 €

Modification sera faite au RCS de BORDEAUX.

Pour avis,

la Gérance
21EJ02022

EY Société d'Avocats
Hangar 16 – Quai de Bacalan
CS 20052 – 33070 BORDEAUX Cedex

ADEMTECH
Société Anonyme à Directoire et Conseil de Surveillance
au capital de 350.120 €
porté à 385.070 €
Siège social
27 allée Charles Darwin
Bioparc Biogalien – Bât C
33600 PESSAC
430 421 065 RCS BORDEAUX

Il résulte :

- du procès-verbal de l'Assemblée Générale Mixte du 28 juin 2017,

- du procès-verbal du Directoire du 21 décembre 2020,

que le capital social a été augmenté de 34.950 € par incorporation de réserves et attribution d'actions gratuites, par application des dispositions des articles L. 225-197-1 à L. 225-197-5 du Code de commerce.

En conséquence, l'article 6 « APPORTS – CAPITAL SOCIAL » des statuts a été modifié corrélativement.

Ancienne mention :

Le capital social est fixé à 350.120 €.

Nouvelle mention :

Le capital social est fixé à 385.070 €.

Pour avis

Le Directoire

21EJ02012

SOCIÉTÉ CIVILE IMMOBILIÈRE RACHEL
SCI RACHEL
SCI au capital de 1 524 €
Siège social : 1356 rue Jean Jacques Rousseau
33290 LE PIAN MEDOC
380 982 737 RCS BORDEAUX

TRANSFERT DE SIÈGE

Aux termes de l'assemblée générale du 20/01/2021, il a été décidé de transférer le siège social au **13 rue Emile Videau 33520 BRUGES** à compter du 20/01/2021.

L'article 4ième des statuts a été modifié en conséquence.

Mention en sera faite au RCS de BORDEAUX.
21EJ02051

INGÉNIÉRIE FORMATION RADAR
IFR
SAS au capital de 5 000 €
Siège social : 18 Avenue de Cestas
33850 LEOGNAN
750 638 157 RCS BORDEAUX

TRANSFERT DE SIÈGE

Aux termes de l'assemblée générale du 20/01/2021, il a été décidé de transférer le siège social au **30 Rue Saint Fort 33000 BORDEAUX** à compter du 02/02/2021.

L'article 4 des statuts a été modifié en conséquence.

Mention en sera faite au RCS de BORDEAUX.
21EJ02031

SCI CASAMANO
Société Civile immobilière au capital de 100,00 €
Siège Social: 51 avenue des Prades 33450 IZON
RCS Libourne: 812 508 596

Suivant acte reçu par Me Mathieu BARON, notaire à GALGON, le 19 Janvier 2021, Madame Anne-Sylvie GERAT, a cédé ses parts à Monsieur Cyril FREBOURG. Madame GERAT n'ayant plus de parts dans la société "SCI CASAMANO" démissionne de ses fonctions de gérant. Reste seul gérant Monsieur Cyril FREBOURG.

Pour insertion - Me Mathieu BARON
21EJ02038

CAELIUS IMMO SAS au capital de 2.000 € Siège social : 235 Allée Isaac Newton, Box N°3, 33127 SAINT-JEAN-D'ILLAC 834 059 073 RCS de BORDEAUX. L'AGE du 04/01/2021 a décidé de : - transférer le siège social au : 12 Chemin de Lou Tribail, 33610 CESTAS. - étendre l'objet social comme suit : Réalisation de travaux d'éléments liés à la construction de bâtiment. Mention au RCS de BORDEAUX.
21EJ02041

AMP CONSEILS
Jean-Philippe RASSINOUX
Avocat à la Cour
24 cours du Maréchal Foch 33000
Bordeaux
Tél. : 05 56 00 72 40

NEXT-U
SAS au capital de 250.347 €
101 Quai des Chartrons
Bordeaux (Gironde)
528.724.644 R.C.S. Bordeaux

AUGMENTATION DU CAPITAL

Par décision de l'associé unique en date du 07/01/2021, il a décidé d'augmenter le capital social de 99.653 €, pour le porter de 250.347 € à 350.000 €, à hauteur de 70.553 € par apport de titres de la société NEXT-U LYON par la société ENOV EDUCATION et à hauteur de 29.100 € par prélèvement sur le poste « Prime d'émission »et par élévation de la valeur nominale des actions ainsi portée d'environ 12,34 € à environ 13,46 €. La réalisation définitive de l'augmentation de capital a été constatée aux termes de ces mêmes décisions.

Les articles 7 et 8 des statuts ont été modifiés.

Pour avis.
21EJ02043

SOCIETE VINICOLE PERRIN
SARL
au capital de 45.734,71 €
Siège social :
1 Chemin de Vevres
33140 VILLENAVE-D'ORNON
314 173 832 R.C.S. Bordeaux

Suivant Délibérations du 23/12/2020, l'Assemblée Générale Extraordinaire a décidé de poursuivre l'activité sociale bien que les capitaux propres soient devenus inférieurs à la moitié du capital social.

Mention sera faite au RCS de BORDEAUX.
21EJ02048

DLSA TRANSPORT SARL au capital de 9000 € Siège social : 16 rue Canteranne 33370 BONNETAN RCS BORDEAUX 839837747 Par décision de l'Assemblée Générale Extraordinaire du 05/01/2021, il a été décidé de transférer le siège social au 45 chemin Sainte Catherine 33550 LANGOIRAN à compter du 05/01/2021 Modification au RCS de BORDEAUX.
21EJ02036

RIVE DROITE SERVICES SARL
R.D.S.
EURL au capital de 20 000 €
Siège social : IMMEUBLE MILLENIUM I - 12 QUAI DES QUEYRIES
33100 BORDEAUX
805 289 147 RCS BORDEAUX

TRANSFERT DE SIÈGE

Aux termes de l'assemblée générale extraordinaire du 18/11/2020, il a été décidé de transférer le siège social au **CHEZ M. TANGUY BOROMUS - 9 RUE ABARRATEGUI 33310 LORMONT** à compter du 18/11/2020.

L'article 4 des statuts a été modifié en conséquence.

Mention en sera faite au RCS de BORDEAUX.
21EJ02057

NEOGY
Société par actions simplifiée à associée unique
au capital de 225 000 euros
porté à 625 000 euros
Siège social : 11 Avenue Henri Becquerel
Parc d'activité Kennedy
33700 MERIGNAC
820 476 554 RCS BORDEAUX

AVIS DE PUBLICITE

Du procès-verbal des décisions de l'associée unique en date du 18/12/2020, du certificat délivré le 21/12/2020 par le Commissaire aux Comptes, constatant la libération d'actions nouvelles par compensation de créances liquides et exigibles sur la Société, le capital social a été augmenté d'un montant de 400 000 euros par émission de 40 000 actions nouvelles de numéraire, et porté de 225 000 euros à 625 000 euros. En conséquence, l'article 7 des statuts a été modifié. Ancienne mention : Le capital social est fixé à 225 000 euros. Nouvelle mention : Le capital social est fixé à 625 000 euros. Aux termes de cette même décision, l'associée unique a décidé de transférer le siège social du 11 avenue Henri Becquerel 33700 MERIGNAC au 9 avenue Henri Becquerel 33700 MERIGNAC à compter de ce jour et de modifier l'article 4 des statuts.
21EJ02059

Le 04.01.2021, les associés de FENOUIL, SC au capital de 100.000€, 10 rue Fondaudège 33000 BORDEAUX, 528 929 391 RCS BORDEAUX, ont décidé d'augmenter son capital de 340.000 € pour le porter à 440.000 € par création de 3.400 parts sociales de 100 €. Les articles 6 et 7 des statuts ont été corrélativement modifiés.
21EJ02069

CHÂTEAU CUGNAC SARL au capital de 3 329 096,33 euros € Siège social : 12 cours du Médoc 33300 BORDEAUX RCS BORDEAUX 400762167. Par décision Assemblée Générale Extraordinaire du 14/12/2020, il a été décidé d'étendre l'objet social aux activités suivantes : La création et la gestion de résidence immobilière, hôtellerie ou résidence étudiante. Modification au RCS de BORDEAUX.

21EJ02065

3G GUILLEMIN & Associés
ARTIGUES PRES BORDEAUX - MARTILLAC - LORMONT
www.3g-guillemin.fr

EURL ALVI

Société à responsabilité limitée à associé unique
au capital de 9 000 euros
Siège social : 7 Rue de Mireport Box 10
33310 LORMONT
794 038 273 RCS BORDEAUX

TRANSFERT DE SIEGE

Aux termes d'une décision en date du 01 septembre 2020, l'associé unique de la société à responsabilité limitée EURL ALVI a décidé de transférer le siège social du 7 Rue de Mireport Box 10, 33310 LORMONT au 5 RUE DE LA MOULINE, 33560 CARBON BLANC à compter de ce jour, et de modifier en conséquence l'article 4 des statuts.

Pour avis

La Gérance

21EJ02067

ABR & ASSOCIES
11-13 rue de gironde
Immeuble La Fabrique
33300 BORDEAUX
Tél : 05 35 54 51 54

GRAPHICO & ASSOCIES

Société par actions simplifiée
Au capital de 10.000 euros
24 Chemin de Coulomb
33360 LATRESNE
849.663.372 RCS BORDEAUX

TRANSFERT DU SIÈGE

Par décision du Président en date du 20 janvier 2021, il a été décidé de transférer le siège social au 65 Quai de Brazza 33100 Bordeaux à compter du 5 janvier 2021.

L'article 4 des statuts été modifié en conséquence.

Mention sera faite au RCS de Bordeaux.

Pour avis.

21EJ02129

Les Berges de l'Isle, 189 avenue Foch
BP 104, 33500 Libourne
05 57 51 70 53

SCEA LA GANNE

Société civile d'exploitation agricole
au capital de 1 524,49 euros
Siège social : 216, Avenue du Maréchal Foch
33500 LIBOURNE
RCS LIBOURNE 398 627 604

Aux termes d'une décision unanime du 14 janvier 2021 les associées ont transféré le siège social du : 216, Avenue du Maréchal Foch, 33500 LIBOURNE au 6 rue François Vidal, 33500 LIBOURNE et modifié l'article 4 des statuts en conséquence.

21EJ02095

ABR & ASSOCIES
11-13 rue de gironde
Immeuble La Fabrique
33300 BORDEAUX
Tél : 05 35 54 51 54

ASHLER & MANSON

SARL au capital de 102.627 €uros
Siège Social : BORDEAUX (33000), 2, allées d'Orléans
444 706 329 R.C.S. BORDEAUX

MODIFICATION DU CAPITAL ET NOMINATION DE COGÉRANTS

Par délibération en date du 31.12.2020, l'associée unique a décidé

- d'augmenter d'augmenter son capital social de 67.797 € pour le porter de 102.627 € à la somme de 170.424 € au moyen de la création de 2.511 parts sociales nouvelles, de 27 € chacune, entièrement libérées.

Les article 6, 7 et 8 des statuts ont été modifiés en conséquence.

- de nommer en qualité de cogérants Monsieur Alexis, Romain DAVID, demeurant 38 avenue Sadi Carnot, 33110 Le Bouscat et Madame Hanna, Françoise, Jeanne LABRET, demeurant 38 avenue Sadi Carnot, 33110 Le Bouscat.

Mention sera faite au RCS de Bordeaux.

Pour avis

21EJ02099

Par PV du 10/11/2020, l'AGE de la société **COIFFURE DES 2 VILLES,** SARL au capital de 1000 €, ayant son siège social à 33400 Talence, 246, cours du Mchal Gallieni, RCS BORDEAUX 829 171 065, a pris acte de la démission de Mr Said EL MAHI de ses fonctions de gérant et a nommé Mr Abderrazaq EL MAHI, demeurant à 33150 Cenon, Rés. Palmer, 17, rue Beaumarchais, en qualité de nouveau président pour une durée indéterminée à compter de ce jour. Pour avis.

21EJ02116

ENTREPRISE SUREAU

Société À Responsabilité Limitée
au capital de 8 000,00 €
Siège social
32 rue Pouge de Beau
33290 LUDON MEDOC
452 849 193 RCS BORDEAUX

Suivant décisions de l'associé unique du 06 janvier 2021, l'objet social de la société a été modifié, à compter du 06/01/2021, comme suit : Travaux publics et particuliers, terrassement, broyage de végétation, construction de digues, curage de jalles, protection de berges, façonnage de parcelles et arrachage de vignes, transport fluvial de passagers. En conséquence, l'article 2 des statuts a été modifié comme suit : Ancienne mention : La société a pour objet, en France et à l'étranger, l'exécution de tous travaux publics et particuliers, terrassements, arrachage d'arbres, curage de fossés, constructions de digues, enrochements et pieutages. Nouvelle mention : La société a pour objet, en France et à l'étranger, l'exécution de tous travaux publics et particuliers, terrassements, broyage de végétation, construction de digues, curage de jalles, protection de berges, façonnage de parcelles et arrachage de vignes, transport fluvial de passagers. Dépôt légal au Greffe du Tribunal de commerce de BORDEAUX.

Pour avis, la gérance.

21EJ02106

Guillaume HARPILLARD
Avocat à la Cour
21 bis Cours Pasteur
33000 Bordeaux
05 56 06 66 70

TRANSFERT DE SIEGE

Par AGEX du 15 décembre 2020, la SARL **PAVEDONIU**, capital 1.000 euros, RCS BORDEAUX 843 968 207 a transféré le siège social du 8 allée de la Pointe 33950 LEGE CAP FERRET, au 42 avenue Montaigne 75008 PARIS, elle sera immatriculée au RCS de PARIS.

21EJ02109

Par PV du 10/11/2020, l'AGE de la société **COIFFURE DE PALMER**, SASU au capital de 1000 €, ayant son siège social à 33150 Cenon, 1, rue Roger Salengro, RCS BORDEAUX 812 718 104, a pris acte de la démission de Mr Said EL MAHI de ses fonctions de président et a nommé Mr Abderrazaq EL MAHI, demeurant à 33150 Cenon, Rés. Palmer, 17, rue Beaumarchais, en qualité de nouveau président pour une durée indéterminée à compter de ce jour. Pour avis.

21EJ02117

CFER SANTE

SARL à associé unique au capital de 11.000 €
Siège : LIEU DIT SARLANDIE
33790 SOUSSAC
440249175 RCS de BORDEAUX

Par décision de l'associé unique du 30/10/2020, il a été décidé à compter du 02/11/2020 de:

- transférer le siège social au 24 rue de la Moune 33310 LORMONT.

- nommer Gérant Mme PAIN Marie-thérèse 24 rue de la moune 33310 LORMONT en remplacement de Mme VIAL Christiane démissionnaire

Mention au RCS de BORDEAUX

21EJ02122

SOCIETE JURIDIQUE ET FISCALE
Moyaert Dupourqué Barale & Associés
Société d'Avocats
27 Cours Evrard de Fayolle
33000 BORDEAUX
Tél. 05 56 01 99 77

MERTER

Société civile
au capital de 1 000 euros
Siège social : 24 Chemin de la Corbière 33500 LIBOURNE
RCS LIBOURNE 842 503 716

Aux termes d'un AGE en date du 23 décembre 2020, les associés ont décidé :

D'augmenter le capital social de 362 980 € pour le porter de 1 000 € à 363 980 € par apport en nature. Les articles 6 et 7 des statuts ont été modifiés en conséquence.

Ancienne mention

Capital : 1 000 euros

Nouvelle mention

Capital : 363 980 euros

De transférer le siège social :

Ancien siège social : 24 Chemin de la Corbière – 33500 LIBOURNE

Nouveau siège social : 24 rue de la Corbière – 33500 LIBOURNE

Mention sera faite au RCS de LIBOURNE

21EJ02118

Société d'Expertise Comptable
ANDERNOS – LACANAU – LEGE CAP FERRET – PARENTIS - SALLES
www.erecapluriel.fr

ACADDE

Société à responsabilité limitée
au capital de 500 euros
Siège social : 73 Bis Cours de la Marne 33470 GUJAN MESTRAS
802 529 552 RCS BORDEAUX

Par décisions du 15/01/2021, l'Associé Unique a décidé :

- d'étendre l'objet social aux activités d'achat-revente de produits manufacturés et au conseil en agencement sur mesure ;

- de transférer le siège social au 5 Impasse de la Gemme 33830 LUGOS à compter rétroactivement du 1er janvier 2021.

- et de modifier en conséquence les articles 2 et 4 des statuts.

Pour avis

21EJ02121

CHEZ MOI

Société à responsabilité limitée
au capital de 10 000 euros
Siège social : 44 rue Gambetta
33500 LIBOURNE
790 345 656 RCS BORDEAUX

NON DISSOLUTION

Aux termes d'une délibération en date du 28 octobre 2019, l'Assemblée Générale Extraordinaire des associés, statuant en application de l'article L. 223-42 du Code de commerce, a décidé qu'il n'y avait pas lieu à dissolution de la Société. Pour avis. La Gérance

21EJ02083

CERFRANCE

5 avenue de Virecourt
33370 ARTIGUES-PRES-BORDEAUX
05 57 54 26 00
www.gironde.cerfrance.fr

EARL NAUDON & BERTIN

Société civile au capital de 27 000 €uros
Siège social : 171, chemin du Claud
33220 SAINT AVIT SAINT NAZAIRE
RCS LIBOURNE 887 745 545

NOMINATION COGÉRANT

Au cours de l'Assemblée Générale Extraordinaire en date du 11 janvier 2021, Monsieur Gabriel BERTIN, demeurant au 13, chemin du Moulin de Borde – 24230 VELINES est nommé cogérant et exploitant et ce, à compter rétroactivement du 1er janvier 2021.

Pour avis
21EJ02123

Redlink NOUVELLE-AQUITAINE

ABR & ASSOCIES
11-13 rue de gironde
Immeuble La Fabrique
33300 BORDEAUX
Tél : 05 35 54 51 54

BAGTOFLY

Société par actions simplifiée
Au capital de 5.000 euros
14 Avenue du Travail 33140 Villenave d'Ornon
843.713.942 RCS BORDEAUX

TRANSFERT DU SIÈGE

Par décision du Président en date du 20 janvier 2021, il a été décidé de transférer le siège social au 65 Quai de Brazza 33100 Bordeaux à compter du 5 janvier 2021.

L'article 4 des statuts été modifié en conséquence.

Mention sera faite au RCS de Bordeaux.

Pour avis.

21EJ02124

PFM MEDICAL FRANCE SAS

Société par actions simplifiée
au capital de 150 000 euros
Siège social
6 rue Joule
Zone Industrielle du Phare
33700 MERIGNAC
511 066 748 R.C.S BORDEAUX

Aux termes du procès-verbal du 28/09/2020, l'associée unique a nommé Mme Regina WÜNSCH sis 216 Sülzburgstrasse, Lindenthal (50937) COLOGNE Présidente de la société en remplacement de M Andreas GOTTSCHALK, démissionnaire.

RCS Bordeaux

Pour avis, Le Président

21EJ02131

---

les avocats

LES JURISTES ASSOCIES DU SUD-OUEST
Société d'Avocats
29-31 rue Ferrère
33000 Bordeaux

FABRE NOUTARY ET ASSOCIES

Société à responsabilité limitée
au capital de 287 700 euros
Siège social : 183 cours du Médoc
33300 BORDEAUX
402 893 309 RCS BORDEAUX

Aux termes du procès-verbal de l'Assemblée Générale Extraordinaire en date du 9 octobre 2020 et du procès-verbal de la gérance en date du 20 novembre 2020, le capital social a été réduit d'une somme de 21 900 euros, pour être ramené de 309 600 euros à 287 700 euros par voie de rachat et annulation de 73 parts sociales appartenant à certains associés.

La modification des statuts appelle la publication des mentions antérieurement publiées et relatives au capital social suivantes :

ARTICLE 7 - CAPITAL SOCIAL

Ancienne mention : "Le capital social est fixé à TROIS CENT NEUF MILLE SIX CENTS EUROS (309.600 euros)."

Nouvelle mention : "Le capital social est fixé à DEUX CENT QUATRE VINGT SEPT MILLE SEPT CENTS EUROS (287.700 euros)."

Pour avis

La Gérance
21EJ02126

SCI 3 SISTERS

SCI au capital de 1 000 euros porté à 1 150 euros
Siège social : 29 rue Lafaurie Monbadon, 33000 BORDEAUX
851.308.346 R.C.S BORDEAUX

Le 23 décembre 2020, les associés ont décidé et réalisé une augmentation du capital social de 150 euros par apports en numéraire pour porter le capital de 1 000 euros à 1 150 euros. Modification sera faite au Greffe du Tribunal de commerce de BORDEAUX.

Pour avis - La Gérance
21EJ02127

COMPAGNIE FIDUCIAIRE
Société d'Expertise comptable et de Commissariat aux comptes

Ô SORBET D'AMOUR DEVELOPPEMENT

Société à responsabilité limitée
au capital de 10 000 euros
Siège social : 250 avenue du Parc des Expositions
33260 LA TESTE DE BUCH
812 610 681 RCS BORDEAUX

NON DISSOLUTION

Aux termes d'une délibération en date du 05 juin 2020, l'Assemblée Générale Extraordinaire des associés, statuant en application de l'article L. 223-42 du Code de commerce, a décidé qu'il n'y avait pas lieu à dissolution de la Société.

Pour avis

La Gérance
21EJ02142

AUDIAL

Experts comptables- Commissaires aux comptes
MERIGNAC – PUGNAC - LA TESTE DE BUCH
www.audial.fr

HGBM

Société Par Actions Simplifiée à associé unique au capital de 1 000 €
Siège social : 13 rue de la Fon de Pessac
33600 PESSAC
879 486 215 RCS BORDEAUX

EXTENSION DE L'OBJET SOCIAL ET NOMINATION DE LA DIRECTRICE GÉNÉRALE

Aux termes d'une décision en date du 24/11/2020, le Président associé unique a décidé d'étendre l'objet social de la société à toutes prestations d'apporteurs d'affaires, et de modifier en conséquence l'article 2 des statuts ainsi que de désigner en qualité de Directrice Générale disposant des pouvoirs les plus étendus vis-à-vis des tiers, pour une durée indéterminée Madame Bérangère COUSTAING, demeurant 13 rue de la Fon de Pessac, 33600 PESSAC. Dépôt légal au greffe du tribunal de commerce de BORDEAUX. Pour avis, le Président.

21EJ02138

HALLIER, SAS AU CAPITAL DE 1000 EUROS, 340 AVENUE THIERS 33100 BORDEAUX, RCS 824 560 148

MODIFICATION DES DIRIGEANTS

Aux termes d'un acte de cession de droits sociaux en date du 09 décembre 2020, M. LE VERN Sébastien, né le 23/07/1976 à Laval, a cédé ses 50 actions à M. ANDRIEUX Nicolas, né le 06/06/1983, pour un prix d'acquisition de 500€.

Mention sera faite au RCS de BORDEAUX.

Pour avis

21EJ02143

---

les avocats

Cabinet François ROMAIN
Cabinet d'Avocat
68 avenue Jean Jaurès
33150 Cenon
Tél. 05 56 33 34 35

AVIS DE TRANSFERT DE SIÈGE

Par décision du 26.11.2020, le gérant de la société AB OPTIQUE, SARL au capital de 360.000 €, 488 082 652 RCS BORDEAUX, a décidé de transférer le siège social de SAINT MEDARD EN JALLES (33160), 85 avenue Montaigne à GRADIGNAN (33170), 21 Impasse du Castéra.

Pour avis.
21EJ02155

OFFICE NOTARIAL ARCACHON

COTE D'ARGENT, société civile immobilière au capital de 1000€, 2 A avenue de Berlincan, 33160 Saint-Médard-en-Jalles, RCS BORDEAUX 844743716. Suivant acte reçu par Me Romain LANDAIS, notaire à ARCACHON le 08/12/2020, il a été décidé de transférer le siège social à VILLENAVE D'ORNON (33140) Rue de la Croix de Monjous – ZA Saint Joseph à compter du 08/12/2020 et de remplacer M. Stéphane BROCHARD, démissionnaire de ses fonctions de gérant par la société CAPA PROMOTION, société par actions simplifiée au capital de 37000€, dont le siège est situé à VILLENAVE D'ORNON (33140) rue de la Croix de Monjous ZA Saint Joseph, immatriculée au RCS de BORDEAUX sous le numéro 478 042 674 aux fonctions de gérant. La société CAPA PROMOTION est représentée par son gérant, M. André CAPDEVIELLE demeurant à CESTAS (33610) 107 avenue Saint-Jean de Compostelle. Modification sera faite au RCS de BORDEAUX. Pour avis

21EJ02144

DIGITAL ARENA

Société par actions simplifiée
au capital de 9.440 euros
22, rue Vital Carles – 33000 Bordeaux
534 166 731 RCS Bordeaux

MODIFICATION DES DIRIGEANTS

Aux termes de la réunion du Comité de Direction du 03/12/2020, il a été pris acte de la démission de Florent Toniutti, Mathieu Chollon et Matthieu Glayrouse, de leurs fonctions de Directeur Général.

Aux termes des décisions collectives des associés du 03/12/2020, il a été:

- pris acte de la démission de Mathieu Chollon, Matthieu Glayrouse et Florent Toniutti de leurs fonctions de membres du Comité de Direction,

- pris acte de la démission de Nicolas Morvan de ses fonctions de membre du Comité de Direction et de Président du Comité de Direction, Nicolas Morvan demeurant aux fonctions de Président de la Société, et

- décidé de nommer Florent Toniutti demeurant 4 cours d'Albret 33000 Bordeaux, en qualité de Directeur Général.

Mention sera faite au RCS de Bordeaux.

Pour avis

21EJ02145

VILLAS ONTINES

Société civile de construction vente au capital de 200 €
Siège social : 27, Rue Ferrère
33000 Bordeaux
RCS de Bordeaux 840 180 384

Aux termes d'une décision de la gérance du 4 janvier 2021, il a été décidé de transférer le siège social de la société VILLAS ONTINES du 27, rue Ferrère à Bordeaux (33) au 1, Cours Tournon à Bordeaux (33).

L'article 5 des statuts est modifié en conséquence.

Mention sera faite au Registre du Commerce et des Sociétés de Bordeaux.

Pour avis,

La Gérance.
21EJ02150

1 Rue Pablo Neruda
33140 VILLENAVE D'ORNON
TEL : 05 33 89 52 70

E.M.G
Société civile immobilière au capital de 100 euros
Siège social : 4 rue Hustin, 33000 Bordeaux
493 167 472 RCS Bordeaux

TRANSFERT DU SIÈGE

Aux termes du procès-verbal de l'Assemblée générale extraordinaire du 25.01.2021, il résulte que le siège social a été transféré au 22 avenue de la Grande Armée, 75017 Paris, à compter du 25.01.2021.

L'article 5 des statuts a été modifié en conséquence.

Mention sera faite au RCS de Bordeaux.

21EJ02152

Cabinet François ROMAIN
Cabinet d'Avocat
68 avenue Jean Jaurès
33150 Cenon
Tél. 05 56 33 34 35

AVIS DE TRANSFERT DE SIÈGE

Par décision du 26.11.2020, le gérant de la société « OPTIC MONTAIGNE », SARL au capital de 15.000 €, 448 852 871 RCS BORDEAUX, a décidé de transférer le siège social de SAINT MEDARD EN JALLES (33160), 85 Avenue Montaigne à SAINT MEDARD EN JALLES (33160), 37 Avenue Descartes.

Pour avis.

21EJ02157

ALVAREZ ET FILS
SARL au capital de 30 489,80 euros
331.734.582. RCS LIBOURNE

Le 1er janvier 2021, les associés ont décidé de transférer le siège social du 10 avenue du Stade, 33870 VAYRES au 92 avenue Fernand Granet, lot numéro 6, 33140 VILLENAVE D'ORNON à compter du même jour.

La Société, immatriculée au RCS de LIBOURNE sous le numéro 331.734.582 fera l'objet d'une nouvelle immatriculation auprès du RCS de BORDEAUX.

Gérance : Willy ALVAREZ et Mayalen ALVAREZ demeurant ensemble 10 avenue du stade 33870 VAYRES

Pour avis - La Gérance

21EJ02158

AGORA CINEMAS
SAS au capital de 7622,45 €
Siège social : 7 QUAI DES QUEYRIES 33100 Bordeaux
326 259 033 RCS de Bordeaux

L'AG Mixte du 16/07/2020 a décidé de : Transférer le siège social de la société 23 rue des Filoirs, 77480 Bray-sur-Seine en date du 16/07/2020Radiation au RCS de Bordeaux, Immatriculation au RCS de Melun.

21EJ02162

WENCAN HOLDING (FRANCE) SAS
Société par actions simplifiée au capital de 193.310.000 euros
Siège social : 33240 Vérac – Plantier de la Reine
884 496 647 RCS de Libourne

CHANGEMENT DE COMMISSAIRE AUX COMPTES

Aux termes des décisions de l'associée unique du 15/12/2020, la société ACEFI CL dont le siège social est situé 21 rue du Général Foy – 75008 Paris a été nommée commissaire aux comptes de la Société.

Mention sera faite au RCS de Libourne.

Pour avis

21EJ02160

CHANGEMENT DE GÉRANT

SCI SOKIX, société civile immobilière au capital de 1000€, 9 avenue de la Tramontane Pyla sur Mer, 33260 LA TESTE DE BUCH, RCS BORDEAUX 827 878 745. Suivant délibération du 20/01/2021, l'assemblée prend acte de la démission de Mme Sophie VAISSIE et M. Christophe VAISSIE aux fonctions de gérants et nomme la société RESIDENTIAL GROUP, société par actions simplifiée au capital de 1.460.000 €, 29 rue Lafaurie Monbadon, 33000 BORDEAUX, 494 819 691 RCS BORDEAUX aux fonctions de gérant. La société est dirigée par son Président, M. Philippe CURUTCHET demeurant à LE BOUSCAT (33110) 26 bis allée Labarthe. Modification sera faite au RCS de BORDEAUX. Pour avis

21EJ02161

THEMIS CONSTRUCTION T.C
SARL au capital de 30 000 €
Siège social : 72 B AVE DES TABERNOTTES
33370 YVRAC
533 270 369 RCS BORDEAUX

MODIFICATION

Aux termes de l'assemblée générale extraordinaire du 04/01/2021, il a été décidé de nommer en qualité de Gérant, M. Sinan OZTURK, 38 RUE CHANTECRIT, 33000 BORDEAUX en remplacement de M. Rostam KSHTAEV, 22 RUE OUAGADOUGOU, 33000 BORDEAUX à compter du 04/01/2021.

L'article 10 et 12 des statuts a été modifié en conséquence.

Mention en sera faite au RCS de BORDEAUX.

21EJ02172

ACTUARIEL EXPERTISE
Société d'expertise comptable
Conseil en création d'entreprises
Lormont - Tél. 05 57 54 49 84
La Brède - Tél. 05 56 78 56 32
www.actuariel-expertise.com

AUGMENTATION DU CAPITAL

L'associé unique de la société à responsabilité limité E.R.C, immatriculée 804 044 337 RCS BORDEAUX, dont le siège social est 7 Chemin de Monfaucon 33127 MARTIGNAS SUR JALLES, a, en date du 29 DECEMBRE 2020, décidé d'augmenter le capital social en le portant de 25 000 euros à 27 500 euros et a procédé à la modification de l'article 6 et 7 des statuts.

21EJ02197

2AC AQUITAINE
Société d'expertise comptable
123 quai de Brazza – 33100 BORDEAUX
05 56 48 81 40 - www.2acaquitaine.fr

MIXCITE ATLANTIQUE SUD PROMOTION
SAS au capital de 10 000 €
Siège social : 31-33 cours Evrard de Fayolle
33000 BORDEAUX
843 524 646 RCS BORDEAUX

MODIFICATION DES DIRIGEANTS

Aux termes d'une assemblée générale du 30/12/20, les associés ont décidé de:

- nommer en qualité de président MIXCITE, SAS au capital de 464 020 €, dont le siège est à BORDEAUX (Gironde) 31-33 Cours Evrard de Fayolle, immatriculée au RCS de BORDEAUX sous le n°523 187 847, en remplacement de M. Laurent THURIN, démissionnaire ;

- ne pas remplacer le directeur général, la société MIXCITE, démissionnaire.

21EJ02173

ELSIL ELECTRONICS SILICON
Société par actions simplifiée au capital de 397.320 euros
Siège social : 25 chemin de Marticot
33610 CESTAS
451 238 109 RCS Bordeaux

MODIFICATION DES DIRIGEANTS

Aux termes d'une réunion du Conseil d'administration du 28/12/2020, il a été pris acte de la démission de Mme Ekaterina SOROKINA de ses fonctions de membre du Conseil d'administration à effet du 25/11/2020 et de la nomination de M. Andrew SPRIGGS demeurant 147 Waldegrave Road, Teddington, TW11 8LU (Royaume-Uni) , à titre provisoire, en remplacement de Mme Ekaterina SOROKINA, sous réserve de la ratification de cette nomination par la plus prochaine décision de la collectivité des associés.

Mention sera faite au RCS de Bordeaux.

Pour avis

21EJ02193

---

21 Ter Av. John Fitzgerald Kennedy
Bâtiment A 33700 MERIGNAC

BUN'S BAKER
Société à responsabilité limitée
Au capital de 4.610 euros
Siège social : 143 rue Judaïque - 33000 Bordeaux
843 052 515 RCS BORDEAUX

NOMINATION DE CO-GÉRANT

Aux termes d'une assemblée générale du 27/01/2021, il a été décidé de nommer en qualité de co-gérant M. Dimitri AUJARD, demeurant 7 quai Saint Nicolas - 67000 Strasbourg.

Mention sera faite au RCS de BORDEAUX.

21EJ02195

Etude de Maîtres ORSONI, ESCHAPASSE, SARRAZIN-MATOUS, MAMONTOFF, ABBADIE-BONNET, LAGARDE,
Notaires associés à TALENCE,
188 Cours Gambetta.

SOCIETE CIVILE IMMOBILIERE ALGI, SOCIÉTÉ CIVILE AU CAPITAL DE 17531.64,00 €, SIÈGE À BORDEAUX (33000), 1 RUE LEO SEIGNAT, RCS BORDEAUX N° 380895607

DÉMISSION DU GÉRANT, NOMINATION DE GÉRANTS ET TRANSFERT DE SIÈGE

Aux termes d'une délibération en date du 13 janvier 2021, les associés ont pris acte du décès du gérant Monsieur Alain DARREGUET, et de la nomination de Monsieur Fabien DARREGUET demeurant à 3 impasse de Mauricet 33990 HOURTIN et de Madame Annie DARREGUET née TURTAUT demeurant à 47 rue de Gay 33400 TALENCE en qualité de gérants de la société en remplacement du gérant décédé à compter du 13 janvier 2021.Et l'assemblée a également pris acte de transférer le siège social de la société à 47 rue Gay 33400 TALENCE à compter du 13 janvier 2021.

Les statuts ont été modifiés

Modification sera faite au RCS de BORDEAUX.

Pour avis

21EJ02176

CAVE DES LAUREATS
Société à responsabilité limitée
Au capital de 7622,45 euros
Siège social
19 Rue Principale
33210 SAUTERNES
En cours de transfert à ROAILLAN 33210
11, Chemin des Clottes
388 508 012 RCS BORDEAUX

Aux termes des délibérations de l'Assemblée Générale Extraordinaire en date du 31 décembre 2020, il a été notamment décidé de, savoir :

- Nommer M. Xavier DESPUJOLS en qualité de Gérant de la Société, à compter du 1er janvier 2021pour une durée illimitée,

En remplacement de Mme Marie-France DESPUJOLS, démissionnaire à compter du 31 décembre 2020.

- Transférer le siège social de la société à ROAILLAN - 33210 – 11, Chemin des Clottes, à compter du 31 décembre 2020.

En conséquence, il est apporté les modifications suivantes aux mentions antérieurement publiées :

GÉRANCE

Ancienne mention : Mme Marie-France DESPUJOLS née FETU, demeurant 19, rue Principale – 33210 - SAUTERNES, née le 07/01/1958 à SOISSONS (02).

Nouvelle mention : Xavier Jean DESPUJOLS, demeurant 11, chemin des Clottes – 33210 - ROAILLAN, né le 09/06/1986 à BORDEAUX (33).

SIÈGE SOCIAL

Ancienne mention : 19, Rue Principale -33210- SAUTERNES

Nouvelle mention : ROAILLAN - 33210 – 11, Chemin des Clottes

Pour avis,

Le Gérant, Xavier DESPUJOLS

21EJ02175

BA FORMATION CONSEIL (BAFC)

Société à responsabilité limitée au capital de 50.000 €
Siège : Avenue de l'Hippodrome 33170 GRADIGNAN
490581683 RCS de BORDEAUX

Par décision du gérant du 01/12/2020, il a été décidé de transférer le siège social à compter du 01/01/2021 au 215 Avenue PASTEUR 33600 PESSAC. Mention au RCS de BORDEAUX.

21EJ02247

ART'EMOS

Anciennement SYPART
Société à responsabilité limitée au capital de 5 000,00 Euros
Siège social : 37 AVENUE DE L'HOTEL DE VILLE 33450 SAINT-SULPICE-ET-CAMEYRAC
R.C.S : BORDEAUX 809 653 132

Aux termes des décisions de l'Associée unique en date du 01 Février 2021, il résulte que:

- la dénomination de la société a été modifiée : SARL SYPART devient SARL ART'EMOS

L'article «Dénomination» des statuts a été modifié en conséquence

Mention sera faite au RCS de BORDEAUX.

Pour avis,
21EJ02250

CWE – Maître Emmanuel WIPLIER
60 rue Abbé de l'Epée
33000 BORDEAUX

Par décision en date du 09/12/2020, le Président de la SAS **Corner**, Capital : 5.608,50 €, Siège : CENON (33150), 34 rue de l'Yser, RCS Bordeaux 843 973 363, a :

- constaté l'augmentation de capital social en numéraire d'un montant de 136,50 € décidée par l'AGM du 15/05/2020 pour le porter de 608,50 € à 5.745 € par création de 273 actions nouvelles,

Le capital est désormais fixé à 5.745 € divisé en 11.490 actions de 0,50 € chacune, entièrement libérées,

- transféré le siège social de CENON (33150), 34 rue de l'Yser à PAU (64000) 11 rue du Maréchal Foch.

Radiation au RCS de Bordeaux, immatriculation au RCS de Pau.

21EJ02257

N.S.M.

Société À Responsabilité Limitée au capital de 7 500 €
Siège social : 39, rue Cheverus 33000 BORDEAUX
448 229 203 RCS BORDEAUX

L'AGE du 21/01/2021 a transféré le siège social au 14, rue Huguerie – 33000 BORDEAUX ;

Les statuts ont été modifiés en conséquence.

Dépôt légal au Greffe du Tribunal de commerce de BORDEAUX.

Pour avis, la gérance
21EJ02260

PARADIS CARS

Société à responsabilité limitée Unipersonnelle
Au capital de 1 000 euros
Siège Social
15 Bis Chemin de Pommiers 33920 SAINT YZAN DE SOUDIAC
RCS Bordeaux 849 010 681

L'assemblée générale extraordinaire du 26 janvier 2021 a décidé le transfert du siège social du 15 bis Chemin de Pommiers 33920 Saint Yzan de Soudiac au 39 rue de la Chapelle 33620 Cavignac à compter du 1er février 2021. L'article 4 des statuts a été modifié en conséquence.

Elle décide également de modifier l'objet social qui devient à compter du 26 janvier 2021 : Achats et ventes de véhicules d'occasion, Location de véhicules. L'article 2 a été modifié en conséquence.

Pour Avis, le Gérant

21EJ02261

LES JURISTES ASSOCIES DU SUD-OUEST
Société d'Avocats
29-31 rue Ferrère
33000 Bordeaux

AAD 33

Société par actions simplifiée au capital de 7 500 euros
Siège social : 1 Rue GEO DELVAILLE - 33000 BORDEAUX
509 786 349 RCS BORDEAUX

Aux termes d'une décision d'associé unique en date du 14 janvier 2021, Monsieur Paul RATABOU a démissionné de ses fonctions de Président, à compter de ce même jour, et a été remplacé par la Société DK SERVICES, Société à Responsabilité Limitée au capital de 5 000 euros, dont le siège social est sis à BORDEAUX (33000) – 38 Rue Manon Cormier, immatriculée au RCS BORDEAUX sous le numéro 842 672 313, qui en devient Présidente pour une durée illimitée.

Pour avis,

21EJ02271

CORNILLE-FOUCHET SOCIÉTÉ D'AVOCATS INTER BARREAUX

Société civile professionnelle d'avocats au capital de 116 600 €
Siège social
Cité Mondiale
10 Parvis des Chartrons
33080 BORDEAUX
422 957 480 RCS BORDEAUX

Aux termes d'une délibération en date du 21 janvier 2021, l'Assemblée Générale Extraordinaire a décidé de remplacer à compter de ce jour la dénomination sociale « Cornille-Fouchet Société d'avocats inter barreaux » par « **Cornille-Fouchet-Manetti** société d'avocats inter barreaux », et de modifier en conséquence l'article 3 des statuts.

Modification sera faite au Greffe du Tribunal de commerce de BORDEAUX.

Pour avis
La Gérance

21EJ02272

LA ROSE DE MONS

SARL au capital de 10 000 €
Siège social : 12, avenue de Viana – ZAC de Filleau 33650 LA BREDE
525 318 374 RCS BORDEAUX

DÉMISSION CO-GÉRANTE

Aux termes de l'assemblée générale ordinaire du 28/12/2020, Mme Catherine LAURENT demeurant 25 rue de Caudéran 33000 BORDEAUX a annoncé la cessation de ses fonctions en qualité de gérante à partir du 1er janvier 2021. Reste alors l'unique Gérant M. Charles LAURENT demeurant 25 rue de Caudéran 33000 BORDEAUX.

Mention en sera faite au RCS de BORDEAUX.

21EJ02262

LAMATHERM

SAS au capital de 40 000 euros
Siège social : 3 rue Eugène Freyssinet, 33140 VILLENAVE D ORNON
404.690.554 RCS BORDEAUX

Le 10 décembre 2020, les associés ont décidé de ne pas renouveler les mandats de Monsieur Jean-Marie CADREN, Commissaire aux comptes titulaire, et de la Société BORDAUDIT, Commissaire aux comptes suppléant, et ont décidé de ne pas pourvoir à leur remplacement.

POUR AVIS - Le Président
21EJ02275

3 rue Pierre et Marie Curie 33520 BRUGES
Tél. : 05 57 19 12 12
Site : www.actheos.com

FINANCIERE BSGM

Société par actions simplifiée au capital de 5 150 euros
Siège social : 11, Chemin des Brions 33450 SAINT LOUBES
483 975 538 RCS BORDEAUX

REDUCTION – AUGMENTATION DE CAPITAL

L'Assemblée Générale Extraordinaire des associés du 25 Novembre 2020 a décidé de réduire le capital social de 750 euros pour le ramener de 5 710 euros à 4 960 euros par voie de rachat et d'annulation de 75 actions.

Le Président a constaté en date du 14 Janvier 2021 que cette réduction de capital se trouvait définitivement réalisée à cette même date.

Au cours de la même assemblée, il a été décidé d'augmenter le capital social de 190 euros pour le porter de 4 960 euros à 5 150 euros, par création de 19 actions nouvelles dont 10 actions de préférence « P » à dividende préciputaire.

Les mentions antérieurement publiées relatives au capital social sont ainsi modifiées :

ARTICLE 7 - CAPITAL SOCIAL

Ancienne mention :

Le capital social est fixé à cinq mille sept cent dix (5 710 euros).

Nouvelle mention :

Le capital social est fixé à cinq mille cent cinquante euros (5 150 euros).

POUR AVIS
Le Président
21EJ02270

3G GUILLEMIN & Associés
ARTIGUES PRES BORDEAUX - MARTILLAC - LORMONT
www.3g-guillemin.fr

WERNERT FINANCES

Société par actions simplifiée à associé unique
au capital de 150 000 euros
Siège social : Avenue du Médoc - ZAC Eyrialis, 33114 LE BARP
493 903 066 RCS BORDEAUX

AVIS DE MODIFICATION

Aux termes des décisions du 27/01/2021, l'associé unique a pris acte de la démission de la société EXPAN U SUD de ses fonctions de membre du comité de surveillance et de directeur général et de la démission de la société JUDIS de ses fonctions de membre du comité rétroactivement à compter du 21/12/2018. Aux termes de ce procès-verbal, l'associé unique a également décidé de supprimer le comité de surveillance à compter du même jour et modifier les statuts de la Société.

Pour avis

Le Président
21EJ02285

SCP SARRAILH, JAUREGUI, SARRAILH-SAINT MARTIN, LARCHER et POPINEAU-LARCHER
notaires associés
1 rue Rectoran 64100 BA YONNE

SCI HAURRENTZAT

Siège social
24 rue Gabriel Léglise
33200 BORDEAUX
Capital : 4000 €
RCS BORDEAUX 435 003 827

DÉMISSION DE CO-GÉRANT

Aux termes d'un acte de donation partage LARRONDE reçu par Maître SARRAILH, notaire à Bayonne, le 21 décembre 2020, en cours de publication, Madame Hélène LARRONDE a démissionné de ses fonctions de co-gérante, laissant Monsieur Jean Michel LARRONDE, seul gérant de la société.

Pour avis

Le notaire

21EJ02287

GALLAND

Société par actions simplifiée au capital de 304.898 euros
Siège social : Zone Artisanale de l'Illot, n° 5 - 33240 LA LANDE DE FRONSAC
403 834 484 RCS Libourne

MODIFICATION DES DIRIGEANTS

Aux termes d'une décision collective des associés du 31/12/2020, il a été pris acte de la démission de M. Philippe D'HUY de ses fonctions de Directeur Général.

Mention sera faite au RCS de Libourne.

Pour avis

21EJ02288

FUSIONS

AMP CONSEILS
Jean-Philippe RASSINOUX
Avocat à la Cour
24 cours du Maréchal Foch 33000
Bordeaux
Tél. : 05 56 00 72 40

NEXT-U
SAS au capital de 283.840 €
101 Quai des ChartronsBordeaux (Gironde)
528.724.644 R.C.S. Bordeaux

AVIS DE FUSION

Par AGE du 26/12/2020, les associés ont :

- approuvé la fusion par absorption de la société ECOM EDUCATION (531.749.976 RCS Bordeaux), par NEXT-U telle que prévue par le traité signé le 20/11/2020.

En rémunération de cet apport-fusion, l'AG de NEXT-U a procédé à une augmentation de capital de 250.335 €, pour le porter à 534.175 €, au moyen de la création de 20.285 actions nouvelles, d'environ 12,34 € de nominal, entièrement libérées, attribuées aux associés de ECOM EDUCATION à raison de 1 action de NEXT-U, absorbante, pour environ 8,114 actions de ECOM EDUCATION, absorbée.

Une prime de fusion de 16.660 € est constatée.

ECOM EDUCATION étant propriétaire de 22.999 actions de NEXT-U, cette dernière a reçu 22.999 de ses propres actions dans le cadre de la fusion et a donc procédé à une réduction de capital de 283.828 €, par annulation desdites parts, le capital étant ainsi fixé à 250.347 €.

Juridiquement, la fusion a pris effet le 26/12/2020. Fiscalement et comptablement, la fusion a pris effet rétroactivement au 01/11/2020.

- constaté la démission la société ECOM EDUCATION de ses fonctions de Président et la nomination en qualité de Président pour une durée illimité, M. Éric COMBALBERT, né le 12/06/1964 à Malakoff (Hauts de Seine), demeurant à Villenave d'Ornon (Gironde), Rue de la Paix, n°14.

- modifié les articles 7 et 8 des statuts.

21EJ02018

DISSOLUTIONS

contact@dasquet-avocats.com
05 35 54 38 29

PNEUMATIQUE 2000
SASU au capital de 7.500 euros
2 Les Naudes 33390 SAINT PAUL
505 156 695 RCS LIBOURNE

DISSOLUTION SANS LIQUIDATION

Le 27.01.2021, l'Associé Unique a décidé la dissolution, sans liquidation, de la société, entraînant la transmission universelle du patrimoine à celui-ci, savoir la société GEFFRE AUTOMOBILE, SASU au capital de 2.000 euros dont le siège social est 2 Les Naudes 33390 SAINT PAUL, immatriculée au RCS de LIBOURNE sous le numéro 820 295 061, conformément aux termes de l'article 1844-5 alinéa 3 du Code civil et de l'instruction fiscale 4 I-1-03 n° 118 du 07.07.03. Les créanciers peuvent former opposition dans les 30 jours de la présente publication au Tribunal de Commerce de LIBOURNE.

21EJ02267

RENOVATION ET AGENCEMENT DE L'HABITAT BOIS SERVICE
Société à Responsabilité Limitée en liquidation
Au capital de 5 000 euros
Siège social et de liquidation : 11 Chemin de Sautejeau Lieu-Dit Le Masson 33750 CROIGNON
845379627 RCS BORDEAUX

AVIS DE DISSOLUTION ANTICIPÉE

Aux termes d'une décision en date du 18 décembre 2020, l'associé unique a décidé la dissolution anticipée de la Société à compter de ce jour.

Monsieur Cédric MAGAUD, demeurant 11 Chemin de Sautejeau, lieu-dit Le Masson 33750 CROIGNON, associé unique, exercera les fonctions de liquidateur pour réaliser les opérations de liquidation et parvenir à la clôture de celle-ci.

Le siège de la liquidation est fixé 11 Chemin de Sautejeau lieu-dit Le Masson 33750 CROIGNON. C'est à cette adresse que la correspondance devra être envoyée et que les actes et documents concernant la liquidation devront être notifiés.

Les actes et pièces relatifs à la liquidation seront déposés au Greffe du Tribunal de commerce de Bordeaux, en annexe au Registre du commerce et des sociétés.

21EJ00051

SOCIETE JURIDIQUE ET FISCALE
Moyaert Dupourqué Barale & Associés
Société d'Avocats
27 Cours Evrard de Fayolle
33000 BORDEAUX
Tél. 05 56 01 99 77

SARL LES BUISSONNETS
SARL EN LIQUIDATION
Au capital de 198 336,17 euros
Siège social : 12 Av. Louis Garros - Le Moulleau
33120 ARCACHON
341 824 829 RCS BORDEAUX

L'AGE réunie le 21.12.2020 a décidé la dissolution anticipée de la Société à compter du même jour et sa mise en liquidation amiable sous le régime conventionnel dans les conditions prévues par les statuts et les délibérations de ladite assemblée.

Elle a nommé comme liquidateur Lydie GARRIGUE, demeurant Lieudit Pechaud, 24170 SAGELAT, pour toute la durée de la liquidation, avec les pouvoirs les plus étendus tels que déterminés par la loi et les statuts pour procéder aux opérations de liquidation, réaliser l'actif, acquitter le passif, et l'a autorisé à continuer les affaires en cours et à en engager de nouvelles pour les besoins de la liquidation.

Le siège de la liquidation est fixé au 182 Av. de Lattre de Tassigny, 33470 GUJAN MESTRAS. C'est à cette adresse que la correspondance devra être envoyée et que les actes et documents concernant la liquidation devront être notifiés.

Les actes et pièces relatifs à la liquidation seront déposés au Greffe du TC de BORDEAUX, en annexe au RCS.

Pour avis

Le Liquidateur
21EJ01649

SOCIETE JURIDIQUE ET FISCALE
Moyaert Dupourqué Barale & Associés
Société d'Avocats
27 Cours Evrard de Fayolle
33000 BORDEAUX
Tél. 05 56 01 99 77

SARL GARRIGUE
SARL EN LIQUIDATION
Au capital de 125 008,18 euros
Siège social : Lieudit le Moulleau – 33 120 ARCACHON
RCS BORDEAUX 340 402 791

L'AGE réunie le 21.12.2020 a décidé la dissolution anticipée de la Société à compter du même jour et sa mise en liquidation amiable sous le régime conventionnel dans les conditions prévues par les statuts et les délibérations de ladite assemblée.

Elle a nommé comme liquidateur Isabelle GARRIGUE demeurant 182 Av. de Lattre de Tassigny, 33470 GUJAN MESTRAS, pour toute la durée de la liquidation, avec les pouvoirs les plus étendus tels que déterminés par la loi et les statuts pour procéder aux opérations de liquidation, réaliser l'actif, acquitter le passif, et l'a autorisé à continuer les affaires en cours et à en engager de nouvelles pour les besoins de la liquidation.

Le siège de la liquidation est fixé au 182 Av. de Lattre de Tassigny, 33470 GUJAN MESTRAS. C'est à cette adresse que la correspondance devra être envoyée et que les actes et documents concernant la liquidation devront être notifiés.

Les actes et pièces relatifs à la liquidation seront déposés au Greffe du TC de BORDEAUX, en annexe au RCS.

Pour avis

Le Liquidateur
21EJ01648

LES BASTIDES
SCI au capital de 500 €
Siège social : 7 CLOS DES TOURTERELLES
33750 BARON
504 364 555 RCS LIBOURNE

DISSOLUTION

Aux termes de l'assemblée générale du 20/01/2021, il a été décidé la dissolution anticipée de la société, à compter du 20/01/2021, et sa mise en liquidation.

A été nommé Liquidateur Mme Aline BONNETON demeurant 10 ROUTE DES ECOLES, 33370 FARGUES SAINT HILAIRE avec les pouvoirs les plus étendus pour réaliser les opérations de liquidation et parvenir à la clôture de celle-ci.

Le siège de la liquidation est fixé 10 ROUTE DES ECOLES 33370 FARGUES SAINT HILAIRE adresse à laquelle toute correspondance devra être envoyée, et, actes et documents relatifs à la liquidation devront être notifiés.

Le dépôt des actes et pièces relatifs à la liquidation sera effectué au greffe du Tribunal de Commerce de LIBOURNE.

Mention en sera faite au RCS de LIBOURNE.

21EJ01678

TASTY, SAS au capital de 500 €. Siège: 152 Av Docteur Schweitzer 33600 PESSAC. 884 299 165 RCS BORDEAUX. L'AGO du 30/09/2020 a décidé la dissolution anticipée de la société nommé liquidateur M. Radouan NAFAA, 32 Av Yves Montand 33310 LORMONT, et fixé le siège de liquidation au siège. RCS BORDEAUX

21EJ01277

MB INVESTISSEMENT SCI au capital de 5000 € Siège social : 1 RUE CLAUDE JUSTIN 33520 BRUGES RCS BORDEAUX 881146138 Par décision Assemblée Générale Extraordinaire du 06/01/2021, il a été décidé la dissolution anticipée de la société et sa mise en liquidation amiable à compter du 07/01/2021, il a été nommé liquidateur(s) M DALLALI MOHSEN demeurant au 1 RUE CLAUDE JUSTIN 33520 BRUGES et fixé le siège de liquidation où les documents de la liquidation seront notifiés chez le liquidateur. Mention en sera faite au RCS de BORDEAUX.

21EJ01604

ASSISTANCE-NETTOYAGE-TRAITEMENT-EAU-AIR (ANTEA)
Société à responsabilité limitée en liquidation au capital de 7 253,40 euros
Siège social et de liquidation : 13 Avenue de la libération, 33410 BEGUEY
448.235.317 RCS BORDEAUX

AVIS DE DISSOLUTION ANTICIPÉE

Aux termes du procès-verbal de l'assemblée générale du 15 décembre 2020, les associés ont décidé la dissolution anticipée de la Société à compter de ce jour.

L'assemblée générale a nommé comme Liquidateur M. Patrick BATAILLEY, demeurant au 13 Avenue de la Libération 33410 BEGUEY, avec les pouvoirs les plus étendus pour réaliser les opérations de liquidation et parvenir à la clôture de celle-ci.

Le siège de la liquidation est fixé au 13 Avenue de la Libération, 33410 BEGUEY, adresse à laquelle toute correspondance devra être envoyée, et, actes et documents relatifs à la liquidation devront être notifiés.

Les actes et pièces relatifs à la liquidation seront déposés au Greffe du Tribunal de commerce de Bordeaux, en annexe au Registre du commerce et des sociétés.

21EJ00098

HERMIONE
Société civile immobilière en liquidation
Au capital de 500 euros
Siège social : 2 Cours du Médoc 33300 Bordeaux
848 163 929 RCS BORDEAUX

L'Assemblée Générale Extraordinaire réunie le 14/12/2020 a décidé la dissolution anticipée de la Société à compter du 14/12/2020 et sa mise en liquidation amiable.

Elle a nommé comme liquidateur M. Arnaud HACQUIN, demeurant 2 cours du Médoc 33300 Bordeaux, pour toute la durée de la liquidation, avec les pouvoirs les plus étendus pour réaliser les opérations de liquidation et parvenir à la clôture de celle-ci.

Le siège de la liquidation est fixé au siège social, adresse à laquelle toute correspondance devra être envoyée et actes et documents concernant la liquidation devront être notifiés.

Les actes et pièces relatifs à la liquidation seront déposés au Greffe du Tribunal de commerce de Bordeaux.

Pour avis, le Liquidateur
21EJ01707

SELARL DALÉAS-HAMTAT-GABET
Avocats associés
1 Avenue du Président Pierre Angot
64000 PAU

—

GYROLLING

Société par actions simplifiée en liquidation Au capital de 15.000 euros
Siège social
4 quai du Capitaine Allègre
33120 ARCACHON
Siège de liquidation : 10 chemin Lapeyrade 64260 REBENACQ
812 381 028 RCS BORDEAUX

—

Aux termes d'une délibération en date du 15 juin 2020, l'Assemblée Générale Extraordinaire a décidé la dissolution anticipée de la Société à compter de ce jour et sa mise en liquidation amiable sous le régime conventionnel dans les conditions prévues par les statuts et les délibérations de ladite assemblée.

Elle a nommé comme liquidateur Monsieur Julien NAUD, demeurant 10 chemin Lapeyrade 64260 REBENACQ, pour toute la durée de la liquidation, avec les pouvoirs les plus étendus tels que déterminés par la loi et les statuts pour procéder aux opérations de liquidation, réaliser l'actif, acquitter le passif, et l'a autorisé à continuer les affaires en cours et à en engager de nouvelles pour les besoins de la liquidation.

Le siège de la liquidation est fixé 10 chemin Lapeyrade 64260 REBENACQ.

C'est à cette adresse que la correspondance devra être envoyée et que les actes et documents concernant la liquidation devront être notifiés.

Les actes et pièces relatifs à la liquidation seront déposés au Greffe du Tribunal de Commerce de BORDEAUX, en annexe au Registre du Commerce et des Sociétés.

Pour avis

21EJ01670

SOCIETE TITULAIRE D'UN OFFICE NOTARIAL
A BORDEAUX 23 AVENUE DU JEU DE PAUME

—

SCI DE BERARD

Siège à SAINT-PIERRE-DE-BAT (33760) 6 Chemin de Bérard
Capital social de 100,00 euros
RCS BORDEAUX N° 790 929 707

—

AVIS DE DISSOLUTION ANTICIPÉE

Suivant délibération de l'assemblée générale extraordinaire en date du 15 décembre 2020, les associés ont décidé :

- La dissolution anticipée de la société à compter du 15 décembre 2020,- La nomination de Madame Isabelle MISSEGUE en qualité de liquidateur, demeurant à SAINT-PIERRE-DE-BAT (33760) Chemin de Bérard,

Dépôt des actes et pièces relatifs à la dissolution et à la liquidation sera effectué au greffe du Tribunal de Commerce de BORDEAUX.

Pour avis.

Maître Antoine MAGENDIE

21EJ01717

COMITTED SARL au capital de 1000 € Siège social : 47, rue Victor Billon 33110 LE BOUSCAT RCS BORDEAUX 793262924 Par décision Assemblée Générale Extraordinaire du 30/09/2020, il a été décidé la dissolution anticipée de la société et sa mise en liquidation amiable à compter du 30/09/2020, il a été nommé liquidateur(s) Mme Sernin Catherine demeurant au 89, rue Laroche 33000 BORDEAUX et fixé le siège de liquidation où les documents de la liquidation seront notifiés au siège social. Mention en sera faite au RCS de BORDEAUX.

21EJ01680

SOCIETE D'EXPLOITATION DES ETABLISSEMENTS COLETTE

SARL au capital de 25000 €
Siège social
Lieu dit Hauteville
33250 PAUILLAC
320 978 810 RCS Bordeaux

—

Par décision du 31/12/2020, l'associé unique a décidé la dissolution anticipée de la Société à compter 31/12/2020 et sa mise en liquidation amiable sous le régime conventionnel. Monsieur Jean COLETTE exercera les fonctions de liquidateur pour réaliser les opérations de liquidation et parvenir à la clôture de celle-ci. Le siège de la liquidation est fixé 77 rue Albert 1er, 33250 Pauillac. Mention en sera faite au RCS de BORDEAUX. Pour avis, Le Liquidateur

21EJ01699

CWE – Maître Emmanuel WIPLIER
60 rue Abbé de l'Epée
33000 BORDEAUX

—

Par décision du 15/01/2021, les associés de la société SAS P&P, capital : 405.100 €, siège : 60 boulevard Pierre 1er (33000) BORDEAUX, RCS Bordeaux 521 701 805, ont décidé la dissolution anticipée de la Société à compter du 15/01/2021 et sa mise en liquidation.

La Société GROUPE PIA, SAS, Capital : 1.500.000 €, siège : 60 bd Pierre 1er (33000) BORDEAUX, RCS Bordeaux 508 980 331, a été nommée comme liquidateur pour toute la durée de la liquidation.

Le siège de la liquidation est fixé à 60 bd Pierre 1er (33000) BORDEAUX où seront notifiés les actes et documents concernant la liquidation.

Le dépôt des actes et pièces relatifs à la liquidation sera effectué en annexe au RCS de Bordeaux.

21EJ01703

SARL PURE PLANETE

E.U.R.L. au capital de 3 000 €
Siège social : 8 Avenue du Maréchal des Logis Garnung
Magasin n°3 Résidence Santa Cruz 33680 LACANAU
RCS BORDEAUX 828 597 521

—

Aux termes du procès-verbal des décisions de l'associée unique en date du 31 décembre 2020, il a été décidé la dissolution anticipée de la société et sa mise en liquidation à compter de cette même date. Madame Stéphanie HUBERT demeurant Chez Monsieur Lorrain, 21 Route du Porge – 33680 LACANAU a été nommée liquidateur et le siège de la liquidation maintenu au siège social au 8 Avenue du Maréchal des Logis Garnung Magasin n°3 Résidence Santa Cruz 33680 LACANAU.

21EJ01726

LES RENARDES

WALF
SAS au capital de 1 500 €
Siège social : 16 Rue Ferdinand de LESSEPS
33610 CANEJAN
847 544 566 RCS BORDEAUX

—

DISSOLUTION

Aux termes de l'assemblée générale extraordinaire du 18/01/2021, il a été décidé la dissolution anticipée de la société, à compter du 18/01/2021, et sa mise en liquidation.

A été nommé Liquidateur Mme Caroline AUPETIT demeurant 25 Rue de TANAYS, 33185 LEHAILLAN avec les pouvoirs les plus étendus pour réaliser les opérations de liquidation et parvenir à la clôture de celle-ci.

Le siège de la liquidation est fixé 25 Rue de TANAYS 33185 LE HAILLAN adresse à laquelle toute correspondance devra être envoyée, et, actes et documents relatifs à la liquidation devront être notifiés.

Le dépôt des actes et pièces relatifs à la liquidation sera effectué au greffe du Tribunal de Commerce de BORDEAUX.

Mention en sera faite au RCS de BORDEAUX.

21EJ01744

SCI PATESINO

SCI au capital de 500 €
88 rue Diderot - 33290 LE PIAN-MEDOC
488 284 522 RCS BORDEAUX

—

AVIS DE DISSOLUTION ANTICIPÉE

Aux termes du PV d'AGE du 16/09/2020, les associés ont décidé la dissolution anticipée de la société X.

L'assemblée générale a nommé comme Liquidateur Mme Noële VUILLIOMENET, demeurant 88rue Diderot - 33290 LE PIAN-MEDOC, avec les pouvoirs les plus étendus pour réaliser les opérations de liquidation et parvenir à la clôture de celle-ci.

Le siège de la liquidation est fixé au 88 rue Diderot - 33290 LE PIAN-MEDOC, adresse à laquelle toute correspondance devra être envoyée, et, actes et documents relatifs à la liquidation devront être notifiés.

Le dépôt des actes et pièces relatifs à la liquidation sera effectué au greffe Tribunal de Commerce de Bordeaux.

Mention sera faite au RCS de Bordeaux.

Pour avis

21EJ01784

BATIMENT DES GRAVES

SARL au capital de 8 000,00 €
Siège social :
43-47 Rue Marcel Semblat
33130 BEGLES
R.C.S Bordeaux 490 763 752

—

Aux termes du procès-verbal de l'assemblée générale extraordinaire en date du 30 novembre 2020, il a été décidé la dissolution anticipée de la société et sa mise en liquidation à compter de cette même date. Monsieur Dominique GARNIER demeurant à Buleix - 09320 SOULAN a été nommé liquidateur et le siège de la liquidation maintenu au siège social au 43-47 Rue Marcel Semblat 33130 BEGLES.

.

21EJ01800

SCI GMP

Société civile au capital de 762,25 euros
Siège social : 211 B Avenue de Bordeaux
33970 LEGE-CAP-FERRET
398 882 548 RCS BORDEAUX

—

AVIS DE DISSOLUTION ANTICIPEE

L'AGE du 31/10/2020 a décidé la dissolution anticipée de la Société et sa mise en liquidation amiable à compter du même jour.

Elle a nommé comme liquidateur Régis DELTIL, demeurant 13 avenue de Guynemer – 64600 ANGLET, pour toute la durée de la liquidation, avec les pouvoirs les plus étendus tels que déterminés par la loi et les statuts pour procéder aux opérations de liquidation, réaliser l'actif, acquitter le passif et parvenir à la clôture de liquidation.

Le siège de la liquidation est fixé 211 B avenue de Bordeaux – 33970 LEGE-CAP-FERRET.

Les actes et pièces relatifs à la liquidation seront déposés au Greffe du Tribunal de commerce de BORDEAUX, en annexe au RCS.

Pour avis

Le Liquidateur

21EJ01817

WINE'S COUNTRY

SASU au capital de 300.00 euros
Siège social : 18 IMPASSE DU TARN BAT C APPT 8
33 140 VILLENAVE-D'ORNON
RCS n°844 323 931- RCS Bordeaux

—

AVIS DE DISSOLUTION ANTICIPÉE

Aux termes du procès-verbal de l'assemblée générale du 31/08/2020, les associés ont décidé la dissolution anticipée de la société WINE'S COUNTRY.

L'assemblée générale a nommé comme Liquidateur M. JEAN FRANçOIS SOULEYREAU, demeurant au 18 IMPASSE DU TARN BAT C APPT 833 140 VILLENAVE-D'ORNON, avec les pouvoirs les plus étendus pour réaliser les opérations de liquidation et parvenir à la clôture de celle-ci.

Le siège de la liquidation est fixé au 18 IMPASSE DU TARN BAT C APPT 833 140 VILLENAVE-D'ORNON, adresse à laquelle toute correspondance devra être envoyée, et, actes et documents relatifs à la liquidation devront être notifiés.

Le dépôt des actes et pièces relatifs à la liquidation sera effectué au greffe Tribunal de Commerce de BORDEAUX.

Mention sera faite au RCS de BORDEAUX.

Pour avis

21EJ01828

SPHÉRIC SÉCURITÉ SASU au capital de 2000 € Siège social : 9 Les Gorses Sud 33390 MAZION RCS LIBOURNE 830764338 Par décision de l'associé Unique du 31/12/2020, il a été décidé la dissolution anticipée de la société et sa mise en liquidation amiable à compter du 31/12/2020, il a été nommé liquidateur(s) M ZUBIZARRETA Anthony demeurant au 9 Les Gorses Sud 33390 MAZION et fixé le siège de liquidation où les documents de la liquidation seront notifiés au siège social. Mention en sera faite au RCS de LIBOURNE.

21EJ01892

3G GUILLEMIN & Associés
ARTIGUES PRES BORDEAUX - MARTILLAC - LORMONT
www.3g-guillemin.fr

C5C
Société par actions simplifiée à capital variable au capital de 2 000 euros
Siège social : Avenue des Halles Claouey
33950 LEGE CAP FERRET
Siège de liquidation : Avenue des Halles Claouey
33950 LEGE CAP FERRET
833 507 718 RCS BORDEAUX

AVIS DE DISSOLUTION ANTICIPÉE

Aux termes du procès-verbal de l'assemblée générale du 18 décembre 2020, les associés ont décidé la dissolution anticipée de la société C5C. L'assemblée générale a nommé comme Liquidateur Monsieur Pierre FEUGIER demeurant 56 Avenue Johann Strauss, 33510 ANDERNOS-LES-BAINS, avec les pouvoirs les plus étendus pour réaliser les opérations de liquidation et parvenir à la clôture de celle-ci. Le siège de la liquidation est fixé au Avenue des Halles Claouey 33950 LEGE CAP FERRET, adresse à laquelle toute correspondance devra être envoyée, et, actes et documents relatifs à la liquidation devront être notifiés. Le dépôt des actes et pièces relatifs à la liquidation sera effectué au greffe Tribunal de Commerce de BORDEAUX. Mention sera faite au RCS de BORDEAUX. Pour avis
21EJ01841

---

292 A avenue
Aristide Briand
33700 Mérignac

SARL ETHYAN
Société à responsabilité limitée
Au capital de 30.000 euros
Siège social : 2 allée des Chardonnerets (33500) LIBOURNE
RCS LIBOURNE 528 043 904

AVIS DE DISSOLUTION ANTICIPÉE

Aux termes du procès-verbal de l'assemblée générale du 29 mai 2020, il a été décidé la dissolution anticipée de la société à compter du même jour et sa mise en liquidation.

Madame Aurélie BARTSCHIES, demeurant 2 allée des Chardonnerets (33500) LIBOURNE, exercera les fonctions de Liquidateur durant la période de liquidation.

Le siège de la liquidation est fixé 292 A avenue Aristide Briand (33700) MERIGNAC, adresse à laquelle toute correspondance devra être envoyée, et, actes et documents relatifs à la liquidation devront être notifiés.

Le dépôt des actes et pièces relatifs à la liquidation sera effectué au greffe du tribunal de commerce de LIBOURNE.

Mention sera faite au RCS de LIBOURNE.

Pour avis
21EJ01858

PITS RACING
Société par actions simplifiée en liquidation
au capital de 1 000 €
Siège social : 1 Chemin de Robert 33141 VILLEGOUGE
840 173 405 RCS LIBOURNE

Aux termes d'une décision en date du 30 septembre 2020, l'associé unique a décidé la dissolution anticipée de la Société à compter de ce jour et sa mise en liquidation amiable sous le régime conventionnel.

Monsieur Olivier LECLEROT, associé unique, exercera les fonctions de liquidateur pour réaliser les opérations de liquidation et parvenir à la clôture de celle-ci.

Le siège de la liquidation est fixé au siège social. C'est à cette adresse que la correspondance devra être envoyée et que les actes et documents concernant la liquidation devront être notifiés.

Les actes et pièces relatifs à la liquidation seront déposés au Greffe du Tribunal de commerce de LIBOURNE, en annexe au Registre du commerce et des sociétés.

POUR AVIS

Olivier LECLEROT Liquidateur
21EJ01868

AVEC VOUS POUR LE DIRE
Société à responsabilité limitée en liquidation
au capital de 200 €
Siège social : 1 Chemin de Robert 33141 VILLEGOUGE
820 599 488 RCS LIBOURNE

Aux termes d'une décision en date du 30 septembre 2020, l'associé unique a décidé la dissolution anticipée de la Société à compter de ce jour et sa mise en liquidation amiable sous le régime conventionnel.

Monsieur Olivier LECLEROT, associé unique, exercera les fonctions de liquidateur pour réaliser les opérations de liquidation et parvenir à la clôture de celle-ci.

Le siège de la liquidation est fixé au siège social. C'est à cette adresse que la correspondance devra être envoyée et que les actes et documents concernant la liquidation devront être notifiés.

Les actes et pièces relatifs à la liquidation seront déposés au Greffe du Tribunal de commerce de LIBOURNE, en annexe au Registre du commerce et des sociétés.

POUR AVIS

Olivier LECLEROT Liquidateur
21EJ01871

SAM SERVICES
Société par actions simplifiée à associé unique
au capital de 100 €
Siège social :
8 Avenue Robert SCHUMAN
33130 BÈGLES
820 127 645 R.C.S. Bordeaux

Le 15/01/2021, l'associée unique, la société SAM BENTA SERVICES LIMITED, PrivateLimited Company immatriculée à Londres (Angleterre), N°13009941, sise 35 Firs Avenue, Londres, N11 3NE (Angleterre), a décidé la dissolution sans liquidation de la SASU SAM SERVICES (art. 1844-5 al.3 du Code Civil). Cette dissolution entraîne la transmission universelle du patrimoine, à l'issue du délai d'opposition qui est de 30 jours à compter de cette publication.
21EJ01893

ATLANTIQUE SUD INVEST
Société par actions simplifiée en liquidation
Au capital de 10 000 euros
Siège social : 32 rue du Transformateur, 33600 PESSAC
Siège de liquidation : 32 rue du Transformateur
33600 PESSAC
825 260 540 RCS BORDEAUX

AVIS DE DISSOLUTION

L'AGEX du 27/11/2020 a décidé la dissolution anticipée de la Société à compter de ce jour et sa mise en liquidation amiable sous le régime conventionnel dans les conditions prévues par les statuts et les délibérations de ladite assemblée. Elle a nommé comme liquidateur Xavier PLICHON, demeurant 32 rue du Transformateur 33600 PESSAC, pour toute la durée de la liquidation, avec les pouvoirs les plus étendus tels que déterminés par la loi et les statuts pour procéder aux opérations de liquidation, réaliser l'actif, acquitter le passif, et l'a autorisé à continuer les affaires en cours et à en engager de nouvelles pour les besoins de la liquidation. Le siège de la liquidation est fixé 32 rue du Transformateur 33600 PESSAC. C'est à cette adresse que la correspondance devra être envoyée et que les actes et documents concernant la liquidation devront être notifiés. Les actes et pièces relatifs à la liquidation seront déposés au Greffe du Tribunal de commerce de BORDEAUX, en annexe au RCS.
21EJ01873

---

292 A avenue
Aristide Briand
33700 Mérignac

BARTCHIES
Société civile
Au capital de 2.000 euros
Siège social : 2 allée des Chardonnerets (33500) LIBOURNE
RCS LIBOURNE 524 604 915

AVIS DE DISSOLUTION ANTICIPÉE

Aux termes du procès-verbal de l'assemblée générale du 27 novembre 2020, il a été décidé la dissolution anticipée de la société à compter du même jour et sa mise en liquidation.

Monsieur Dominique BARTSCHIES, demeurant 1340 south dixie highway 33146 CORAL GABLES, exercera les fonctions de Liquidateur durant la période de liquidation.

Le siège de la liquidation est fixé 292 A avenue Aristide Briand (33700) MERIGNAC, adresse à laquelle toute correspondance devra être envoyée, et, actes et documents relatifs à la liquidation devront être notifiés.

Le dépôt des actes et pièces relatifs à la liquidation sera effectué au greffe du tribunal de commerce de LIBOURNE.

Mention sera faite au RCS de LIBOURNE.

Pour avis
21EJ01852

---

292 A avenue
Aristide Briand
33700 Mérignac

DOMELIE
Société à responsabilité limitée
Au capital de 5.000 euros
Siège social : 79 rue Jean-Jacques Rousseau (33500) LIBOURNE
RCS LIBOURNE 797 412 111

AVIS DE DISSOLUTION ANTICIPÉE

Aux termes du procès-verbal de l'assemblée générale du 28 août 2020, il a été décidé la dissolution anticipée de la société à compter du même jour et sa mise en liquidation.

Madame Aurélie BARTSCHIES, demeurant 2 allée des Chardonnerets (33500) LIBOURNE exercera les fonctions de Liquidateur durant la période de liquidation.

Le siège de la liquidation est fixé 292 A avenue Aristide Briand (33700) MERIGNAC, adresse à laquelle toute correspondance devra être envoyée, et, actes et documents relatifs à la liquidation devront être notifiés.

Le dépôt des actes et pièces relatifs à la liquidation sera effectué au greffe du tribunal de commerce de LIBOURNE.

Mention sera faite au RCS de LIBOURNE.

Pour avis
21EJ01861

---

5 avenue de Virecourt
33370 ARTIGUES-PRES-BORDEAUX
05 57 54 26 00
www.gironde.cerfrance.fr

SCEA DU DOMAINE DE L'ORTOLAN
Société civile au capital de 37 980 €uros
Siège social : 16 chemin de la Grand Fond
33750 SAINT QUENTIN DE BARON
RCS LIBOURNE 341 923 860

AVIS DE DISSOLUTION ANTICIPÉE

Par assemblée générale extraordinaire en date du 31 décembre 2020, la collectivité des associés a décidé la dissolution anticipée de la société et sa mise en liquidation à compter du 31 décembre 2020. Monsieur Laurent RUAU demeurant au 28, allée du Bosquet – 33750 SAINT QUENTIN DE BARON a été nommé liquidateur, avec les pouvoirs les plus étendus pour réaliser les opérations de liquidation et parvenir à la clôture de celle-ci. Le siège de liquidation est fixé au 16 chemin de la Grand Fond – 33750 SAINT QUENTIN DE BARON.Pour inscription modificative auprès du RCS LIBOURNE.

Pour avis,
21EJ01906

www.groupecaec.fr

LANGON CONSEIL CUISINE

Société à responsabilité limitée au capital de 2 000,00 € en liquidation
Siège social : 5 rue Alexandre II, 33210 LANGON
889 429 106 RCS BORDEAUX

AVIS DE DISSOLUTION ANTICIPÉE

Lors de l'AGE du 30/11/2021, les associés ont décidé la dissolution anticipée de la société LANGON CONSEIL CUISINE.

L'AGE a nommé comme Liquidateur Monsieur Romain DETRIEUX, demeurant 65 Chemin de Brignon 33140 Villenave-d'Ornon, avec les pouvoirs les plus étendus pour réaliser les opérations de liquidation et parvenir à la clôture de celle-ci. Le siège de la liquidation est fixé au 65 Chemin de Brignon 33140 Villenave-d'Ornon, adresse à laquelle toute correspondance devra être envoyée, et, actes et documents relatifs à la liquidation devront être notifiés.

Le dépôt des actes et pièces relatifs à la liquidation sera effectué au greffe Tribunal de Commerce de BORDEAUX. Mention sera faite au RCS de BORDEAUX.Pour avis

21EJ01897

Société d'Expertise Comptable
109 cours du Général de Gaulle
33170 Gradignan
05 56 74 96 23

LA K'BANE A PIZZAS

SARL au capital de 500.00 €
1 AVENUE DE L'EUROPE - 33290 LUDON MEDOC
752 214 411 RCS BORDEAUX

AVIS DE DISSOLUTION ANTICIPÉE

Aux termes du procès-verbal de l'assemblée générale du 31 décembre 2020, les associés ont décidé la dissolution anticipée de la société SARL LA K'BANE A PIZZAS.

L'assemblée générale a nommé comme Liquidateur Madame Christelle MOURGE, demeurant à BRUGES (Gironde) 8 RUE ANDRE GONNAY APPT 81, avec les pouvoirs les plus étendus pour réaliser les opérations de liquidation et parvenir à la clôture de celle-ci.

Le siège de la liquidation est fixé au 109 Cours du Général de Gaulle - 33170 GRADIGNAN, adresse à laquelle toute correspondance devra être envoyée, et, actes et documents relatifs à la liquidation devront être notifiés.

Le dépôt des actes et pièces relatifs à la liquidation sera effectué au greffe Tribunal de Commerce de Bordeaux.

Mention sera faite au RCS de Bordeaux.

Pour avis

21EJ01911

AVIS

ENTREPRISE MAXIMO SARL Société à responsabilité limitée Au capital de 7 622,45 euros Siège social : 94, avenue de Magonty 33600 PESSAC 341 835 189 RCS BORDEAUX L'Assemblée Générale Extraordinaire réunie le 31 décembre 2020, a décidé la dissolution anticipée de la Société à compter de cette date et sa mise en liquidation amiable sous le régime conventionnel dans les conditions prévues par les statuts et les délibérations de ladite assemblée. Elle a nommé comme liquidateur Mme Maria Emilia MAXIMO, demeurant 94 avenue de Magonty à Pessac (33600), pour toute la durée de la liquidation, avec les pouvoirs les plus étendus tels que déterminés par la loi et les statuts pour procéder aux opérations de liquidation, réaliser l'actif, acquitter le passif, et l'a autorisé à continuer les affaires en cours et à en engager de nouvelles pour les besoins de la liquidation. Le siège de la liquidation est fixé au 94 avenue de Magonty à Pessac (33600). C'est à cette adresse que la correspondance devra être envoyée et que les actes et documents concernant la liquidation devront être notifiés. Les actes et pièces relatifs à la liquidation seront déposés au Greffe du Tribunal de commerce de BORDEAUX, en annexe au Registre du commerce et des sociétés. Pour avis Le Liquidateur

21EJ01885

COMPAGNIE FIDUCIAIRE
Société d'Expertise comptable et de Commissariat aux comptes

SCI JEANDEBOH

Société civile immobilière au capital de 100 euros
6 bis, route de Latresne
33270 BOULIAC
RCS BORDEAUX 811 830 124

AVIS DE DISSOLUTION ANTICIPÉE

Aux termes du procès-verbal de l'assemblée générale du 22/12/2020, les associés ont décidé la dissolution anticipée de la société SCI JEANDEBOH.

L'assemblée générale a nommé comme Liquidateur M. DUMARCHEZ, demeurant 6 bis, route de Latresne - 33270 BOULIAC, avec les pouvoirs les plus étendus pour réaliser les opérations de liquidation et parvenir à la clôture de celle-ci.

Le siège de la liquidation est fixé au 6 bis, route de Latresne - 33270 BOULIAC, adresse à laquelle toute correspondance devra être envoyée, et, actes et documents relatifs à la liquidation devront être notifiés.

Le dépôt des actes et pièces relatifs à la liquidation sera effectué au greffe Tribunal de Commerce de XXX.

Mention sera faite au RCS de Bordeaux.

Pour avis

21EJ01917

ZBC DIFFUSION SARL au capital de 7.622, 45 € Siège social : 24, Cours Mal de Lattre de Tassigny, 33210 LANGON 422 630 772 RCS de BORDEAUX. Le 31/12/2020, l'AGE a décidé la dissolution anticipée de la société, nommé liquidateur M. Damien THEZ, 34 ALLEE DU CHATAIGNIER, 47200 SAINT-PARDOUX-DU-BREUIL et fixé le siège de liquidation chez le liquidateur. Modification au RCS de BORDEAUX

21EJ01934

L'ANTIQUITE JUDAIQUE SARL au capital de 7500 € Siège social : 71 rue Judaïque 33000 BORDEAUX RCS BORDEAUX 441249877 Par décision Assemblée Générale Extraordinaire du 31/12/2020, il a été décidé la dissolution anticipée de la société et sa mise en liquidation amiable à compter du 31/12/2020, il a été nommé liquidateur(s) Mme PITTON épouse VALADEAU Christiane Josette Ida demeurant 1 chemin des grives 33340 QUEYRAC et fixé le siège de liquidation où les documents de la liquidation seront notifiés chez le liquidateur. Par décision AGE du 31/12/2020, il a été décidé : d'approuver les comptes définitifs de la liquidation; de donner quitus au liquidateur, Mme PITTON épouse VALADEAU Christiane Josette Ida demeurant 1 chemin des grives 33340 QUEYRAC pour sa gestion et décharge de son mandat; de prononcer la clôture des opérations de liquidation à compter du 31/12/2020 . Radiation au RCS de BORDEAUX.

21EJ01933

STYL & ONGLES SARL au capital minimum de 500.00 € Siège social : 5 lieudit FARIDEUIL 33240 LA LANDE-DE-FRONSAC RCS LIBOURNE 798561171 Par décision Assemblée Générale Extraordinaire du 31/12/2020, il a été décidé la dissolution anticipée de la société et sa mise en liquidation amiable à compter du 31/01/2021, il a été nommé liquidateur(s) Mme RAVAT NATHALIE demeurant au 625 ROUTE DE CADILLAC 33240 SAINT-ROMAIN-LA-VIRVÉE ;Mme AUDINETTE ISABELLE demeurant au 2 CHEMIN DE LA CHAPELLE 33141 VILLEGOUGE et fixé le siège de liquidation où les documents de la liquidation seront notifiés au siège social. Mention en sera faite au RCS de LIBOURNE.

21EJ01992

SARL NOTES POUDREES

Société à responsabilité limitée à associé unique
au capital de 2 000,00 €
Siège social : 54B avenue de la République
SALIGNAC
33240 VAL DE VIRVEE
R.C.S BORDEAUX : 823 335 310

AVIS DE DISSOLUTION ANTICIPEE

L'A.G.E du 30 NOVEMBRE 2020 a décidé la dissolution anticipée de la société à compter de ce jour et sa mise en liquidation amiable, et a nommé liquidateur, Mme DARRICAUD Mélanie demeurant 6, rue Jean Cartier – 33240 SAINT-GENES-DE-FRONSAC, le siège de la liquidation est fixé au siège social au 54b, avenue de la République, SALIGNAC – 33240 VAL DE VIRVEE.

Le liquidateur

21EJ01955

ECO BILAN PLUS EURL au capital de 1500 € Siège social : 32 RUE JACQUES YVES COUSTEAU 33140 VILLENAVE-D'ORNON RCS BORDEAUX 799053731. Par décision Assemblée Générale Extraordinaire du 20/12/2020, il a été décidé la dissolution anticipée de la société et sa mise en liquidation amiable à compter du 31/12/2020, il a été nommé liquidateur(s) M VIDAL FRANCOIS demeurant au 32 RUE JACQUES YVES COUSTEAU 33140 VILLENAVE-D'ORNON et fixé le siège de liquidation où les documents de la liquidation seront notifiés chez le liquidateur. Mention en sera faite au RCS de BORDEAUX.

21EJ01979

AZUR SECURITY & CARE

DISSOLUTION

Le 25.01.21, l'associée unique de la SAS AZUR SECURITY & CARE au capital de 1000€ située 105 rue du Jardin Public 33000 BORDEAUX enregistrée au RCS BORDEAUX 802164806, a décidé la dissolution, sans liquidation, de la société, entraînant la transmission universelle du patrimoine à celle-ci, savoir la société OPALE 14, SC au capital de 1832000 € située 105 rue du Jardin Public 33000 BORDEAUX immatriculée au RCS de BORDEAUX sous le numéro 752219188, conformément aux termes de l'article 1844-5 alinéa 3 du Code civil et de l'instruction fiscal 4 I-1-03 n° 118 du 07.07.03. Les créanciers peuvent former opposition dans les 30 jours de la présente publication au Tribunal de Commerce de Bordeaux.

21EJ01966

EARL DES VIGNOBLES DAVID

Au capital de 141 200 Francs
Siège social : Berson (Gironde) lieu dit Loumède
RCS : 384 306 908 LIBOURNE

Aux termes d'une AGE en date du 30 décembre 2020, les associés de la société EARL DES VIGNOBLES DAVID ont décidé la dissolution anticipée de la société à compter du 31 décembre 2020 et sa mise en liquidation amiable.

Les associés ont nommé en qualité de liquidateur Monsieur Jean-Philippe DAVID demeurant à Berson (Gironde), lieu dit Loumède et lui ont conféré les pouvoirs les plus étendus à cette fin.

La correspondance, les actes et documents concernant la liquidation doivent être adressés et notifiés au lieu du siège social de la société.

Le dépôt des actes et pièces relatifs à la liquidation sera effectué au greffe du Tribunal de commerce de Libourne.

Pour avis, le liquidateur

21EJ02044

GAEC BUCHET MERE ET FILLE

Au capital de 64 300 euros
Siège social : LOUPIAC DE LA REOLE (Gironde) 23, Le Bourg
RCS : Bordeaux 523 367 589

Aux termes d'une AGE en date du 21 janvier 2021, les associés de la société GAEC BUCHET MERE ET FILLE ont décidé la dissolution anticipée de la société à compter du 31 Décembre 2020 et sa mise en liquidation amiable.

Les associés ont nommés en qualité de liquidateurs Mme Marie Dominique BUCHET, demeurant à Loupiac de la Réole (Gironde), 23, Le Bourg et Madame Chrystèle BUCHET, demeurant à Loupiac de la Réole (Gironde) 23, Le Bourg et leur ont conféré les pouvoirs les plus étendus à cette fin.

La correspondance, les actes et documents concernant la liquidation doivent être adressés et notifiés au lieu du siège social de la société.

Le dépôt des actes et pièces relatifs à la liquidation sera effectué au greffe du Tribunal de commerce de Bordeaux.

Pour avis, le liquidateur

21EJ01963

Société d'Expertise Comptable
Arcachon - Biganos - Gujan Mestras - St Loubès www.erecapluriel.fr

---

SCI "BAC"

SCI en liquidation Au capital de 50 000 €
Siège social : LA TESTE DE BUCH 33260
19, avenue de la Croule LE PYLA
Siège de liquidation : 19, avenue de la Croule
33115 PYLA SUR MER
449.897.602 RCS BORDEAUX

AVIS DE DISSOLUTION ANTICIPEE

L'AGE du 31-12-2020 a décidé la dissolution anticipée de la Société à compter de ce jour et sa mise en liquidation amiable sous le régime conventionnel dans les conditions prévues par les statuts et les délibérations de ladite assemblée.

Elle a nommé comme liquidateur Bruno GUBBIOTTI, demeurant 19, avenue de la Croule - 33115 PYLA SUR MER, pour toute la durée de la liquidation, avec les pouvoirs les plus étendus tels que déterminés par la loi et les statuts pour procéder aux opérations de liquidation, réaliser l'actif, acquitter le passif, et l'a autorisé à continuer les affaires en cours et à en engager de nouvelles pour les besoins de la liquidation.

Le siège de la liquidation est fixé 19, avenue de la Croule 33115 PYLA SUR MER. C'est à cette adresse que la correspondance devra être envoyée et que les actes et documents concernant la liquidation devront être notifiés.

Les actes et pièces relatifs à la liquidation seront déposés au Greffe du Tribunal de commerce de Bordeaux, en annexe au RCS.

Pour avis

Le Liquidateur
21EJ02001

ADICT

Société À Responsabilité Limitée en liquidation au capital de 1 000 euros
Siège social : 10 chemin de Lou Tribail
33610 CESTAS (Gironde)
819 320 078 RCS BORDEAUX

AVIS DE DISSOLUTION ANTICIPÉE

Les associés ont décidé aux termes d'une délibération en date du 31 décembre 2020 la dissolution anticipée de la société à compter du 31 décembre 2020 suivie de sa mise en liquidation amiable en application des dispositions statutaires.

A été nommé comme liquidateur : CHRISTOPHE LALANNE, demeurant à LE BARP (Gironde) 3 rue des rouges gorges, a qui ont été conférés les pouvoirs les plus étendus pour terminer les opérations sociales en cours, réaliser l'actif et apurer le passif.

Le siège de la liquidation est fixé au siège social à CESTAS (Gironde) 10 chemin de Lou Tribail. C'est à cette adresse que la correspondance devra être envoyée et que les actes et documents concernant la liquidation devront être notifiés.

Le dépôt des actes et pièces relatifs à la liquidation sera effectué au greffe du tribunal de commerce de BORDEAUX.

Pour avis

21EJ02005

3G GUILLEMIN & Associés
ARTIGUES PRES BORDEAUX - MARTILLAC - LORMONT
www.3g-guillemin.fr

MADEO FORMATIONS

Société civile au capital de 10 000 euros
Siège social : 124 Rue de l'abbé de l'épée, 33000 BORDEAUX
424 857 381 RCS BORDEAUX

AVIS DE DISSOLUTION ANTICIPÉE

Aux termes du procès-verbal de l'assemblée générale du 24 novembre 2020, les associés ont décidé la dissolution anticipée de la société MADEO FORMATIONS. L'assemblée générale a nommé comme Liquidateur Monsieur Jérôme ORMIERES, demeurant 11 Rue DARDENNE, 33000 BORDEAUX avec les pouvoirs les plus étendus pour réaliser les opérations de liquidation et parvenir à la clôture de celle-ci. Le siège de la liquidation est fixé au 124 Rue de l'abbé de l'épée, 33000 BORDEAUX, adresse à laquelle toute correspondance devra être envoyée, et, actes et documents relatifs à la liquidation devront être notifiés. Le dépôt des actes et pièces relatifs à la liquidation sera effectué au greffe Tribunal de Commerce de BORDEAUX. Mention sera faite au RCS de BORDEAUX. Pour avis

21EJ02013

AMP CONSEILS
Jean-Philippe RASSINOUX
Avocat à la Cour
24 cours du Maréchal Foch 33000 Bordeaux
Tél. : 05 56 00 72 40

ECOM EDUCATION

SARL au capital de 25.000 €
14 Rue de la Paix
Villenave d'Ornon (Gironde)
531.749.976 R.C.S. Bordeaux

AVIS DE DISSOLUTION

Suite à décisions de l'associé unique du 26/12/2020, il est approuvé le projet du traité de fusion du 20/11/2020, prévoyant l'absorption de ECOM EDUCATION par NEXT-U, SAS au capital de 250.347 €, dont le siège social est situé à Bordeaux (Gironde), Quai des Chartrons n°101, immatriculée au R.C.S. de Bordeaux sous le n° 528.724.644. En conséquence, l'associé unique a décidé la dissolution anticipée, sans liquidation, de ECOM EDUCATION, son passif étant pris en charge par la société absorbante et les parts sociales émises par cette dernière au titre de la fusion étant directement attribuées aux associés de la société absorbée.

Au terme de l'AGE de NEXT-U du 26/12/2020, les associés ont approuvé la fusion et procédé à l'augmentation et à la réduction de son capital, la fusion et la dissolution de ECOM EDUCATION sont devenues définitives à cette date.

Pour avis.

21EJ02015

CONSTRUCTION BÂTIMENT NOUVELLE B, SASU au capital de 1.000 €. Siège: 215 Rue Sainte Catherine 33000 BORDEAUX, 852 298 991 RCS BORDEAUX. L'AGE du 10/08/2020 a décidé la dissolution anticipée de la société, à compter du 30/09/2020, nommé liquidateur M. Yacine BELLIR, 4 Rue Edouard Vaillant, Apt. 306 33150 CENON, et fixé le siège de liquidation chez le liquidateur. La correspondance est à 4 Rue Edouard Vaillant Apt. 306 33150 CENON. RCS BORDEAUX

21EJ01949

GRAND LARGE

Société civile
au capital de 200 euros
16 bis, rue de Maugis
33260 LA TESTE DE BUCH
RCS BORDEAUX 450 142 054

AVIS DE DISSOLUTION ANTICIPÉE

Aux termes du procès-verbal de l'assemblée générale du 23/08/2020, les associés ont décidé la dissolution anticipée de la société GRAND LARGE.

L'assemblée générale a nommé comme Liquidateur M. Patrick LACOUR, demeurant 12, rue des Platanes - 33260 LA TESTE DE BUCH, avec les pouvoirs les plus étendus pour réaliser les opérations de liquidation et parvenir à la clôture de celle-ci.

Le siège de la liquidation est fixé au 16 bis, rue de Maugis - 33260 LA TESTE DE BUCH, adresse à laquelle toute correspondance devra être envoyée, et, actes et documents relatifs à la liquidation devront être notifiés.

Le dépôt des actes et pièces relatifs à la liquidation sera effectué au greffe Tribunal de Commerce de BORDEAUX.

Mention sera faite au RCS de BORDEAUX.

Pour avis

21EJ02016

POLE SANTE AUROS

Société Civile
Au capital de 1.000,00€
Siège : AUROS 33124,
1 Route du Sage
RCS BORDEAUX 829.385.269

DISSOLUTION

Aux termes de l'assemblée générale en date du 23/03/2019 les associés ont :

Première Décision : la dissolution de la société POLE SANTE AUROS par anticipation,

Deuxième Décision : nommer Monsieur Benoît CORDEIN, dt à AUROS (33124), 1 Route du Sage, liquidateur de ladite société.

Les Correspondances, actes et documents concernant la liquidation doivent être adressés ou notifiés au siège de la société.

Pour Avis.

Me.YAIGRE
21EJ02023

RADIO CLINIQUE

SARL au capital de 7 622,45 €
Siège social : 8 rue Georges Bonnac 33000 BORDEAUX
392 823 431 RCS BORDEAUX

L'AGE du 31/08/2020 a décidé la dissolution anticipée de la Société à compter de ce jour et sa mise en liquidation amiable sous le régime conventionnel. Elle a nommé comme liquidateur M. Jean-Luc VIGUIE demeurant 8, rue Georges Bonnac, 33000 BORDEAUX pour réaliser les opérations de liquidation et parvenir à la clôture de celle-ci. Le siège de la liquidation est fixé 8, rue Georges Bonnac, 33000 BORDEAUX. Modification au RCS de BORDEAUX. Pour avis

21EJ02028

K-STORES BORDEAUX SUD

société à responsabilité limitée
au capital de 20 000 euros
8, avenue de Verdun
C.C. Gazinet Nord
33610 CESTAS
RCS BORDEAUX 441 939 733

DISSOLUTION

Par décision du 25/01//21, la société K - STORES BORDEAUX, Société à responsabilité limitée à associé unique au capital de 696 780,00 euros, dont le siège social est 86, boulevard Wilson – 33000 BORDEAUX, immatriculée au Registre du commerce et des sociétés de Bordeaux sous le numéro 384 528 634 a, en sa qualité d'associée unique de la société K-STORES BORDEAUX SUD, décidé la dissolution anticipée de ladite Société.

Cette décision de dissolution a fait l'objet d'une déclaration auprès du Greffe du Tribunal de commerce de BORDEAUX.

Conformément aux dispositions de l'article 1844-5 du Code civil et de l'article 8 alinéa 2 du décret n°78-704 du 3 juillet 1978, les créanciers peuvent faire opposition à la dissolution dans un délai de trente jours à compter de la publication du présent avis. Ces oppositions doivent être présentées devant le Tribunal de commerce de BORDEAUX.

21EJ02093

K STORES ANDERNOS

Société à responsabilité limitée
au capital de 7 622,45 euros
186, boulevard de la République
33510 ANDERNOS LES BAINS
RCS BORDEAUX 349 834 929

DISSOLUTION SANS LIQUIDATION

Par décision du 25/01/21, la société K - STORES BORDEAUX, Société à responsabilité limitée à associé unique au capital de 696 780,00 euros, dont le siège social est 86, boulevard Wilson – 33000 BORDEAUX, immatriculée au Registre du commerce et des sociétés de Bordeaux sous le numéro 384 528 634, a, en sa qualité d'associée unique de la société K STORES ANDERNOS, décidé la dissolution anticipée de ladite Société.

Cette décision de dissolution a fait l'objet d'une déclaration auprès du Greffe du Tribunal de commerce de BORDEAUX.

Conformément aux dispositions de l'article 1844-5 du Code civil et de l'article 8 alinéa 2 du décret n°78-704 du 3 juillet 1978, les créanciers peuvent faire opposition à la dissolution dans un délai de trente jours à compter de la publication du présent avis. Ces oppositions doivent être présentées devant le Tribunal de commerce de BORDEAUX.

Pour avis

La Gérance

Pour avis

21EJ02064

BIKE & PILLOW
Société par actions simplifiée en liquidation
Au capital de 7 500 euros
Siège social et de liquidation : 4 rue des Arausineires
33185 LE HAILLAN
827 546 250 RCS BORDEAUX

—

AVIS DE DISSOLUTION ANTICIPÉE

Aux termes d'une décision en date du 31 décembre 2020, l'associé unique a décidé la dissolution anticipée de la société BIKE & PILLOW.

Monsieur Jean François CEAU, demeurant 4 rue des Arausineires - 33185 Le Haillan, associé unique exercera les fonctions de liquidateur pour réaliser les opérations de liquidation et parvenir à la clôture de celle-ci.

Le siège de la liquidation est fixé au 4 rue des Arausineires -33185 Le Haillan, adresse à laquelle toute correspondance devra être envoyée, et, actes et documents relatifs à la liquidation devront être notifiés.

Le dépôt des actes et pièces relatifs à la liquidation sera effectué au greffe Tribunal de Commerce de Bordeaux

Mention sera faite au RCS de Bordeaux

Pour avis

21EJ02073

SO & YO CONCEPT STORE
SAS au capital de 1 000 €
One piece
54 rue du loup 33000 Bordeaux
823 910 708 RCS de Bordeaux

—

AVIS DE DISSOLUTION ANTICIPÉE

Aux termes du procès-verbal de l'assemblée générale du 15/01/2021, les associés ont décidé la dissolution anticipée de la société SO & YO CONCEPT STORE.

L'assemblée générale a nommé comme Liquidateur Mademoiselle Sophie Raspaud, demeurant au

46 Rue Barreyre

33300 BORDEAUX

, avec les pouvoirs les plus étendus pour réaliser les opérations de liquidation et parvenir à la clôture de celle-ci.

Le siège de la liquidation est fixé au One piece 54 rue du loup 33000 Bordeaux, adresse à laquelle toute correspondance devra être envoyée, et, actes et documents relatifs à la liquidation devront être notifiés.

Le dépôt des actes et pièces relatifs à la liquidation sera effectué au greffe Tribunal de Commerce de Bordeaux.

Mention sera faite au RCS de Bordeaux.

Pour avis

L'email a bien été copié
21EJ02054

SCI LE CERCLE LABARTHE Société Civile au capital de 500,00€. Siège social : 3 rue Emile Zola 33130 BEGLES. RCS 538 472 093 BORDEAUX. Le Gérant, en date du 11/01/2021, a décidé la dissolution de la société et sa mise en liquidation amiable à compter du 25/01/2021, nommé liquidateur M LABARTHE Jean Marc, 3 rue Emile Zola 33130 BEGLES et fixé le siège de la liquidation au siège social. Le Gérant, en date du 15/02/2021, a approuvé les comptes de liquidation, donné quitus au liquidateur, l'a déchargé de son mandat et prononcé la clôture de liquidation, à compter du 26/02/2021. Radiation au RCS de BORDEAUX.

21EJ02078

AU VIEUX FOUR
SAS au capital de 10 000 euros
Siège social : 6 PLACE DE LA CHAPELLE,TAUSSAT
33138 LANTON
RCS BORDEAUX 840 316 905

—

AVIS DE DISSOLUTION

Aux termes d'une décision en date du 01/01/2021, la société LECAPECAL, SAS au capital de 65 000 euros, RCS BRIVE 514 188 564, dont le siège social est sis 71, avenue Charles de Gaulle – 19300 EGLETONS a, en sa qualité d'associée unique de la Société AU VIEUX FOUR, SAS au capital de 10 000 euros, immatriculée au RCS BORDEAUX sous le numéro 840 316 905 dont le siège est sis 6, Place de la Chapelle, Taussat, 33138 LANTON, décidé la dissolution de ladite société.

Conformément aux dispositions de l'article 1844-5, alinéa 3 du Code Civil et de l'article 8 alinéa 2 du Décret N°78-704 du 03/07/78, les créanciers de la société peuvent faire opposition à la dissolution dans un délai de 30 jours à compter de la publication du présent avis.

Ces oppositions doivent être présentées devant le Tribunal de Commerce de BORDEAUX.

21EJ02255

ELBRUS
Société à Responsabilité Limitée à associé unique
au capital de 1 500 euros
Siège Social : 1 Cours Pasteur
33000 BORDEAUX
823 832 621 R.C.S Bordeaux

—

DISSOLUTION

Par décision de l'associé unique du 23/12/2020 il a été décidé la dissolution anticipée de la Société à compter du même jour et sa mise en liquidation amiable. Vincent LASSALAS sis Bordeaux (33000) 75 Cours de la Marne, exercera les fonctions de liquidateur pour réaliser les opérations de liquidation et parvenir à la clôture de celle-ci. Le siège de la liquidation est fixé au siège social, adresse à laquelle la correspondance et les notifications devront être adressées. Les actes et pièces relatifs à la liquidation seront déposés au Greffe du Tribunal de commerce de BORDEAUX.

Pour avis, le liquidateur

21EJ02132

Cabinet Olivier SIRIEZ
Avocat à la Cour
60 rue Abbé de l'Epée
33000 BORDEAUX

—

FONCIERE DE GUYENNE
Société à responsabilité limitée
au capital de 15 000 euros
Siège social : 1 rue de Paveil
33000 BORDEAUX
RCS BORDEAUX 792 908 220

—

AVIS DE DISSOLUTION ANTICIPÉE

Par décisions extraordinaires du 28.02.2020, l'assemblée générale de la société FONCIERE DE GUYENNE a décidé la dissolution amiable de la société à compter du même jour. Monsieur Benoit HEREAU demeurant à BORDEAUX (33000) – 1, rue de Paveil a été nommé liquidateur. Le siège de la liquidation est fixé à BORDEAUX (33000) – 1, rue de Paveil.

Formalités au RCS de BORDEAUX.

Pour avis

Le Liquidateur
21EJ02201

«SELARL DU DR PERDRIX CHRISTOPHE & ASSOCIÉS»
S.E.L.A.R.L. « en liquidation »
Au capital social de 7 700,00 euros
83 Rue Raymond Poincaré
Rés. Le Romilly
33110 LE BOUSCAT
RCS BORDEAUX 479 195 828

—

Aux termes du procès-verbal de l'assemblée générale extraordinaire du 28 décembre 2020, il résulte que l'assemblée générale a décidé la dissolution anticipée de la Société à compter du 28 décembre 2020 et sa mise en liquidation.

L'assemblée générale susvisée a nommé comme liquidateur Monsieur Christophe PERDRIX demeurant 12 Rue Parmentier 335110 Andernos-les-Bains, avec les pouvoirs les plus étendus pour réaliser les opérations de liquidation et parvenir à la clôture de celle-ci.

Le siège de la liquidation est fixé au 12 Rue Parmentier 33510 Andernos-les-Bains, adresse à laquelle toute correspondance devra être envoyée et actes et documents relatifs à la liquidation devront être notifiés.

Le dépôt des actes et pièces relatifs à la liquidation sera effectué au greffe du tribunal de commerce de Bordeaux. Mention sera faite au RCS : Bordeaux.

Pour avis, le liquidateur
21EJ02164

—

K STORES MERIGNAC
Société à responsabilité limitée
au capital de 20 000 euros
9, impasse Jules Hetzel
33700 MERIGNAC
RCS BORDEAUX 493 692 768

—

DISSOLUTION

Par décision du 25/01/2021, l'associé unique, la société K - STORES BORDEAUX, Société à responsabilité limitée à associé unique au capital de 696 780 euros, dont le siège social est 86, boulevard Wilson – 33000 BORDEAUX, immatriculée au Registre du commerce et des sociétés de Bordeaux sous le numéro 384 528 634 a, en sa qualité d'associée unique de la société K STORES MERIGNAC, décidé la dissolution anticipée de ladite Société.

Cette décision de dissolution a fait l'objet d'une déclaration auprès du Greffe du Tribunal de commerce de BORDEAUX.

Conformément aux dispositions de l'article 1844-5 du Code civil et de l'article 8 alinéa 2 du décret n°78-704 du 3 juillet 1978, les créanciers peuvent faire opposition à la dissolution dans un délai de trente jours à compter de la publication du présent avis. Ces oppositions doivent être présentées devant le Tribunal de commerce de BORDEAUX.

Pour avis

La Gérance
21EJ02182

BONLEALI
Société à responsabilité limitée
Au capital de 5 000 euros
Siège social : 14 Rue Jules FERRY
33 260 LA TESTE DE BUCH
800 232 399 RCS BORDEAUX

—

AVIS DE DISSOLUTION ANTICIPÉE

Aux termes du procès-verbal de l'assemblée générale du 31 Décembre 2020, les associés ont décidé la dissolution anticipée de la société BONLEALI SARL.

L'assemblée générale a nommé comme Liquidateur Mme Muriel LEALI, demeurant au 14 Rue Jules FERRY - 33 260 LA TESTE DE BUCH, avec les pouvoirs les plus étendus pour réaliser les opérations de liquidation et parvenir à la clôture de celle-ci.

Le siège de la liquidation est fixé au 14 rue Jules FERRY - 33 260 LA TESTE DE BUCH, adresse à laquelle toute correspondance devra être envoyée, et, actes et documents relatifs à la liquidation devront être notifiés.

Le dépôt des actes et pièces relatifs à la liquidation sera effectué au greffe Tribunal de Commerce de BORDEAUX.

Mention sera faite au RCS de BORDEAUX.

Pour avis

21EJ02190

LIQUIDATIONS

AUDIUM CONSULTING
SOCIETE A RESPONSABILITE LIMITEE
AU CAPITAL DE 1 000 EUROS
SIEGE SOCIAL : IMMEUBLE PONT D'AQUITAINE - RUE CANTELAUDETTE
33310 LORMONT
SIEGE DE LA LIQUIDATION : IMMEUBLE PONT D'AQUITAINE RUE CANTELAUDETTE
33310 LORMONT
538 694 522 RCS BORDEAUX

—

Aux termes d'une décision en date du 27 décembre 2020 au siège de la liquidation, l'associé unique, après avoir entendu le rapport du liquidateur, a approuvé le compte définitif de liquidation, déchargé Monsieur Nicolas MICHEL, demeurant à AMBARES ET LAGRAVE (33440) 32 rue Georges Clemenceau, de son mandat de liquidateur, lui a donné quitus de sa gestion et a prononcé la clôture de la liquidation.

Les comptes de liquidation sont déposés au greffe du Tribunal de Commerce de Bordeaux, en annexe au Registre du Commerce et des Sociétés et la Société sera radiée dudit registre.

Pour avis,

Le Liquidateur,

21EJ02277

WWW.ECHOS-JUDICIAIRES.COM

ALICE MEFFRE SAS SASU au capital de 500€. Siège social : 20 rue du château d'eau 33530 BASSENS. RCS 877 767 889 BORDEAUX. Le Président, en date du 18/01/2021, a approuvé les comptes de liquidation, donné quitus au liquidateur, l'a déchargé de son mandat et prononcé la clôture de liquidation, à compter du 18/01/2021. Radiation au RCS de BORDEAUX.

21EJ01395

LES CONTEURS DE VIN

SAS en liquidation au capital de 5 000 €
Siège social : 87 quai de Queyries
33100 BORDEAUX
819 067 919 RCS BORDEAUX

CLÔTURE DE LIQUIDATION AMIABLE

Par décision du 31/12/2020, l'assemblée générale a approuvé le compte définitif de liquidation amiable, déchargé de son mandat le liquidateur : Mme Fanny DARRIEUSSECQ demeurant 41 avenue de Plaisance, 33370 YVRAC, donné à ce dernier quitus de sa gestion et constaté la clôture de la liquidation amiable à compter du 31/12/2020.

Les comptes de liquidation amiable seront déposés au greffe du Tribunal de Commerce de BORDEAUX.

21EJ01517

2LH

Société Civile Immobilière en liquidation
Au capital de 25.000 €
Siège social : 9ter rue de Romainville à PESSAC (33600)
840 997 779 RCS BORDEAUX

AVIS DE CLÔTURE DE LIQUIDATION

Aux termes d'une décision en date du 15/12/2020, les associés ont approuvé les comptes de liquidation, donné quitus au liquidateur, l'ont déchargé de son mandat et ont prononcé la clôture des opérations de liquidation à compter du 15/12/2020.

Les comptes de liquidation seront déposés au Greffe du Tribunal de Commerce de Bordeaux, en annexe au RCS.

Pour avis.

21EJ01705

MARY VILOTEAU COLLECTION, SARL en liquidation au capital de 1.000€. Siège: 19 Av Pierre Cérésole, 33600 PESSAC, 500 618 368 RCS BORDEAUX. L'AGO du 31/12/2020 a approuvé les comptes de liquidation, donné quitus de sa gestion au liquidateur, et prononcé la clôture des opérations de liquidation. Radiation au RCS de BORDEAUX

21EJ01706

HERMIONE

Société civile immobilière en liquidation
Au capital de 500 euros
Siège social et de liquidation : 2 Cours du Médoc, 33300 Bordeaux
848 163 929 RCS BORDEAUX

L'Assemblée Générale réunie le 15/01/2021 au siège de la liquidation a approuvé le compte définitif de liquidation, déchargé M. Arnaud HACQUIN de son mandat de liquidateur, donné à ce dernier quitus de sa gestion et constaté la clôture de la liquidation à compter du jour de ladite assemblée.

Les comptes de liquidation seront déposés au greffe du Tribunal de commerce de Bordeaux, en annexe au Registre du commerce et des sociétés.

Pour avis, le Liquidateur

21EJ01708

NCIT CONSEIL

SARL en liquidation au capital de 2.000 €
Siège social : 34 Route de Germignan
33160 SAINT AUBIN DE MEDOC
812 513 141 R.C.S. BORDEAUX

Par décisions du 07/12/2020, l'associé unique a approuvé les comptes de liquidation, constaté la clôture des opérations de liquidation avec effet du 30/09/2020 et donné quitus et décharge de son mandat à M. Nicolas CARAYON, liquidateur, demeurant 34 route de Germignan 33160 SAINT AUBIN DE MEDOC. Radiation au RCS de BORDEAUX.

21EJ01714

SARL CC-DB
70 rue Croix de Seguey
33 000 Bordeaux

PRO IMMO DEVELOPPEMENT

Société par actions simplifiée en liquidation
Au capital de 10 000 euros
Siège social : 57 Cours Pasteur 33000 BORDEAUX
Siège de liquidation : 3, rue Roger Salengro 33400 TALENCE
795 339 126 RCS BORDEAUX

AVIS DE CLÔTURE DE LIQUIDATION

Par délibérations d'AGO du 15.01.2021, la collectivité des associés approuvé les comptes définitifs de la liquidation, donné quitus au Liquidateur, déchargé ce dernier de son mandat et constaté la clôture définitive des opérations de liquidation de la société à compter du 15.01.2021. Les comptes de liquidation seront déposés au Greffe du tribunal de commerce de BORDEAUX. Mention sera faite au RCS de BORDEAUX. Pour avis le liquidateur.

Pour avis

21EJ01747

SCI PATESINO

SCI au capital de 500 €
88 rue Diderot - 33290 LE PIAN-MEDOC
488 284 522 RCS BORDEAUX

AVIS DE CLÔTURE DE LIQUIDATION

Suivant l'AGE en date du 01/12/2020, les associés ont approuvé les comptes de liquidation, donné quitus au liquidateur, l'ont déchargé de son mandat, et ont prononcé la clôture des opérations de liquidation de la SCI à compter de ce jour.

Les comptes de liquidation seront déposés au Greffe du Tribunal de Commerce de Bordeaux.

Pour avis

21EJ01791

AU BON CAP

SARL en liquidation au capital de 60 000 €uros
Siège social
33120 ARCACHON
25 bd du Général Leclerc
803 236 835 R.C.S. BORDEAUX

Aux termes de l'AGO en date du 16/12/2020, il a été approuvé les comptes de liquidation, donné quitus et décharge de son mandat au liquidateur et prononcé la clôture des opérations de liquidation.

La société sera radiée du RCS de BORDEAUX

21EJ01818

Les Berges de l'Isle, 189 avenue Foch
BP 104, 33500 Libourne
05 57 51 70 53

ARMAND

Société à Responsabilité Limitée en liquidation
Au capital de 1 000 euros
Siège : Château Lesparre, 33750 BEYCHAC ET CAILLAU
Siège de liquidation : Château Lesparre
33750 BEYCHAC ET CAILLAU
514 745 074 RCS BORDEAUX

L'Assemblée Générale réunie le 15 septembre 2020 au Château Lesparre 33750 BEYCHAC ET CAILLAU a approuvé le compte définitif de liquidation, déchargé Madame Aline GONET, demeurant 1 Lieu-dit Bordes 33870 VAYRES, de son mandat de liquidateur, donné à ce dernier quitus de sa gestion et constaté la clôture de la liquidation à compter rétroactivement du 30 juin 2020.

Les comptes de liquidation seront déposés au greffe du Tribunal de commerce de BORDEAUX, en annexe au Registre du commerce et des sociétés et la société sera radiée dudit registre.

Pour avis

Le Liquidateur

21EJ01849

PITS RACING

Société par actions simplifiée en liquidation
au capital de 1 000 €
Siège social : 1 Chemin de Robert 33141 VILLEGOUGE
840 173 405 RCS LIBOURNE

Aux termes d'une décision en date du 30 septembre 2020, l'associé unique a approuvé les comptes de liquidation, donné quitus au liquidateur, l'a déchargé de son mandat et a prononcé la clôture de la liquidation.

Les comptes de liquidation sont déposés au greffe du Tribunal de commerce de LIBOURNE, en annexe au Registre du commerce et des sociétés et la Société sera radiée dudit registre.

POUR AVIS

Olivier LECLEROT Liquidateur

21EJ01869

AVEC VOUS POUR LE DIRE

Société à responsabilité limitée en liquidation
au capital de 200 €
Siège social : 1 Chemin de Robert 33141 VILLEGOUGE
820 599 488 RCS LIBOURNE

Aux termes d'une décision en date du 30 septembre 2020, l'associé unique a approuvé les comptes de liquidation, donné quitus au liquidateur, l'a déchargé de son mandat et a prononcé la clôture de la liquidation.

Les comptes de liquidation sont déposés au greffe du Tribunal de commerce de LIBOURNE, en annexe au Registre du commerce et des sociétés et la Société sera radiée dudit registre.

POUR AVIS

Olivier LECLEROT Liquidateur

21EJ01872

Société d'Expertise Comptable
109 cours du Général de Gaulle
33170 Gradignan
05 56 74 96 23

LA K'BANE A PIZZAS

SARLen liquidation au capital de 500 EUROS
1 AVENUE DE L'EUROPE - 33290 LUDON MEDOC (GIRONDE)
752 214 411 RCS BORDEAUX

AVIS DE CLÔTURE DE LIQUIDATION

Suivant l'assemblée générale ordinaire en date du 31 décembre 2020, les associés ont approuvé les comptes de liquidation, donné quitus au liquidateur, l'ont déchargé de son mandat, et ont prononcé la clôture des opérations de liquidation à compter du 31 décembre 2020 de la société LA K'BANE A PIZZAS.

Les comptes de liquidation seront déposés au Greffe du Tribunal de Commerce de Bordeaux.

Pour avis

21EJ01915

Les Berges de l'Isle, 189 avenue Foch
BP 104, 33500 Libourne
05 57 51 70 53

MAXIMILIEN
Société à Responsabilité Limitée en liquidation
Au capital de 1 000 euros
Siège : Château Lesparre, 33750 BEYCHAC ET CAILLAU
Siège de liquidation : Château Lesparre 33750 BEYCHAC ET CAILLAU
514 962 208 RCS BORDEAUX

L'Assemblée Générale réunie le 15 septembre 2020 au Château Lesparre 33750 BEYCHAC ET CAILLAU a approuvé le compte définitif de liquidation, déchargé Madame Aline GONET demeurant 1 Lieu-dit Bordes 33870 VAYRES, de son mandat de liquidateur, donné à ce dernier quitus de sa gestion et constaté la clôture de la liquidation à compter rétroactivement du 30 juin 2020.

Les comptes de liquidation seront déposés au greffe du Tribunal de commerce de BORDEAUX, en annexe au Registre du commerce et des sociétés et la société sera radiée dudit registre.

Pour avis

Le Liquidateur
21EJ01928

SCI DESBA
Société civile immobilière en liquidation
Au capital de 30.489,80 Euros
Siège social : 14 rue des Abeilles 33320 EYSINES
Siège de la liquidation : 14 rue des Abeilles 33320 EYSINES
RCS BORDEAUX : 382 225 076

L'assemblée générale extraordinaire du 31 décembre 2020 a approuvé le compte définitif de liquidation, déchargé Monsieur Jacques DESSUS-BABUS de son mandat de liquidateur, donné à ce dernier quitus de sa gestion et constaté la clôture de la liquidation à compter du 31 décembre 2020.

Les comptes de liquidation seront déposés au greffe du Tribunal de commerce de BORDEAUX, en annexe au RCS.

Pour avis le liquidateur
21EJ01946

SARL NOTES POUDREES
Société à responsabilité limitée à associé unique
au capital de 2 000,00 €
Siège social : 54B avenue de la République SALIGNAC
33240 VAL DE VIRVEE
R.C.S BORDEAUX : 823 335 310

CLOTURE DE LIQUIDATION

L'A.G.E du 30 novembre 2020 a approuvé les comptes de liquidation, donné quitus, et prononcé la clôture des opérations de liquidation. Les comptes de la liquidation seront déposés au greffe du Tribunal de Commerce de BORDEAUX.

Le liquidateur
21EJ01956

Société d'Expertise Comptable
ANDERNOS – LACANAU – LEGE CAP FERRET – PARENTIS - SALLES
www.erecapluriel.fr

SCI DE LA JONQUIERE
Société civile en liquidation
Au capital de 10 000 euros
Siège social : 8 Rue Louis Sabourin 33200 BORDEAUX
Siège de liquidation : 22 Bis Avenue des Bois 33510 ANDERNOS LES BAINS
791 604 127 RCS BORDEAUX

L'AGO du 22/01/2021 a approuvé le compte définitif de liquidation, déchargé Mme Annie DUPUCH de son mandat de liquidateur, donné à cette dernière quitus de sa gestion et constaté la clôture de la liquidation à compter du jour de ladite assemblée.

Les comptes de liquidation sont déposés au RCS de BORDEAUX

Le Liquidateur
21EJ01974

208, Quai de Paludate
33800 Bordeaux

LIQUIDATION

Par décisions de l'associé unique du 31/08/2020 de la SAS BLANCHET au capital de 20.000 € sise Château Branda 33240 Cadillac-en-Fronsadais, immatriculée au RCS de Libourne sous le n° 753 606 680 ; il a été décidé de prononcer la dissolution anticipée de la société à compter de cette même date et sa mise en liquidation amiable. Le Président, M. Gang WANG, demeurant pour les besoins de la liquidation au Château Branda 33240 Cadillac-en-Fronsadais, a été désigné liquidateur. Le siège de la liquidation où devront être adressés les correspondances et tous les actes relatifs à la liquidation a été fixé au siège de la SAS BLANCHET sise Château Branda 33240 Cadillac-en-Fronsadais. Le dépôt des actes et pièces relatifs à la liquidation sera effectué au greffe du tribunal de commerce de Libourne. Pour avis.
21EJ01980

SCI 15 BACALAN
Société Civile Immobilière au capital de 1 000,00 euros
Siège social : 13 quai de Bacalan 33300 BORDEAUX
R.C.S : BORDEAUX 802 712 844

Par décision de L'AGO en date du 25/01/2021 les associés ont :

- approuvé les comptes définitifs de la liquidation,

- donné quitus au liquidateur, Monsieur Charles RIPERT, 116 rue Frère, 33000BORDEAUX, pour sa gestion et le décharge de son mandat,

- prononcé la clôture des opérations de liquidation à compter du jour de ladite Assemblée.

Radiation au RCS de Bordeaux.

Pour avis, le liquidateur
21EJ01983

POLE SANTE AUROS
Société Civile
Au capital de 1.000,00€
Siège : AUROS 33124, 1 Route du Sage
RCS BORDEAUX 829.385.269

CLÔTURE DE LIQUIDATION

Aux termes de l'assemblée générale en date du 24/12/2019 les associés ont :

Troisème Décision : approuvé les comptes définitifs de liquidation,

Quatrième Décision : constaté, prononcé la clôture de liquidation et déchargé Monsieur Benoît CORDEIN de son mandat de liquidateur et donné à ce dernier quitus de sa gestion à compter de l'assemblée générale du 24/12/2019

La société est radiée du RCS de BORDEAUX

Pour Avis.

Me.YAIGRE
21EJ02024

ELBRUS
Société à Responsabilité Limitée à Associé Unique en liquidation
Au capital de 1 500 euros
Siège Social : 1 Cours Pasteur 33000 – BORDEAUX
823 832 621 R.C.S Bordeaux

CLÔTURE DE LIQUIDATION

Par décision en date du 23/12/2020, l'associé unique a approuvé le compte définitif de liquidation, déchargé M LASSALAS de son mandat de liquidateur, donné à ce dernier quitus de sa gestion et constaté la clôture de la liquidation à compter du jour de ladite assemblée.

Les comptes de liquidation seront déposés au greffe du Tribunal de commerce de Bordeaux en annexe au Registre du commerce et des sociétés.

Pour avis, Le Liquidateur
21EJ02133

GMB TACTICAL
Société Par Actions Simplifiée en liquidation au capital de 2 000 euros
Siège social et de liquidation : 1 rue du Paradis 33870 VAYRES (Gironde)
812 511 848 RCS LIBOURNE

- Les associés par une décision en date du 25 janvier 2021, après avoir entendu le rapport de Gilbert ALBRAND, liquidateur, ont approuvé les comptes de liquidation, donné quitus au liquidateur, l'ont déchargé de son mandat et ont constaté la clôture des opérations de liquidation.

- Les comptes de liquidation seront déposés au RCS de LIBOURNE.

Pour avis,

Le liquidateur
21EJ02060

BEAU CONSEIL
Société par actions simplifiée en liquidation au capital de 150.000 euros
Siège social : 3 Allée de Couquet 33450 SAINT LOUBES
484 155 940 RCS Bordeaux

AVIS DE CLÔTURE DE LIQUIDATION

Suivant décision collective du 06/11/2020, les associés ont approuvé les comptes de liquidation, donné quitus au liquidateur, l'ont déchargé de son mandat, et ont prononcé la clôture des opérations de liquidation à compter du 06/11/2020.

Les comptes de liquidation seront déposés au Greffe du Tribunal de Commerce de Bordeaux.

Pour avis
21EJ02128

SO & YO CONCEPT STORE
SAS au capital de 1 000 €
One piece
54 rue du loup 33000 Bordeaux
823 910 708 RCS de Bordeaux

AVIS DE CLÔTURE DE LIQUIDATION

Suivant l'assemblée générale extraordinaire en date du 15/01/2021, les associés ont approuvé les comptes de liquidation, donné quitus au liquidateur, l'ont déchargé de son mandat, et ont prononcé la clôture des opérations de liquidation à compter du 15/01/2021 de la société SO & YO CONCEPT STORE.

Les comptes de liquidation seront déposés au Greffe du Tribunal de Commerce de BORDEAUX.

Pour avis

L'email a bien été copié
21EJ02055

EARL BELLE SOURCE
SARL en liquidation au capital de 7 622,45 €
Siège social : 4 belle source 33660 PORCHERES
382 386 191 RCS LIBOURNE

CLÔTURE DE LIQUIDATION AMIABLE

Par décision du 31/12/2020, l'assemblée générale extraordinaire a approuvé le compte définitif de liquidation amiable, déchargé de son mandat le liquidateur : Mme Catherine RENVERSADE demeurant 312 route de le guyenne, 33660 PORCHERES, donné à ce dernier quitus de sa gestion et constaté la clôture de la liquidation amiable à compter du 31/12/2020.

Les comptes de liquidation amiable seront déposés au greffe du Tribunal de Commerce de LIBOURNE.
21EJ02167

«SELARL DU DR PERDRIX CHRISTOPHE & ASSOCIÉS»

S.E.L.A.R.L. « en liquidation »
Au capital social de 7 700,00 euros
83 Rue Raymond Poincaré
Rés. Le Romilly
33110 LE BOUSCAT
RCS BORDEAUX 479 195 828

AVIS DE CLÔTURE DE LIQUIDATION

L'assemblée générale de liquidation, réunie le 31 décembre 2020 au 12 rue Parmentier 33510 Andernos-Les-Bains, a approuvé les comptes de liquidation, déchargé Monsieur Christophe PERDRIX de son mandat de liquidateur, donné à ce dernier quitus de sa gestion et constaté la clôture de la liquidation.

Les comptes de liquidation seront déposés au greffe du Tribunal de commerce de Bordeaux.

Pour avis, le liquidateur.
21EJ02168

BONLEALI

Société à responsabilité limitée – Société en Liquidation
Au capital de 5 000 euros
Siège social : 14 Rue Jules FERRY
33 260 LA TESTE DE BUCH
800 232 399 RCS BORDEAUX

AVIS DE CLÔTURE DE LIQUIDATION

Suivant l'assemblée générale extraordinaire en date du 31 Décembre 2020, les associés ont approuvé les comptes de liquidation, donné quitus au liquidateur, l'ont déchargé de son mandat, et ont prononcé la clôture des opérations de liquidation à compter du 31 Décembre 2020 de la société BONLEALI SARL.

Les comptes de liquidation seront déposés au Greffe du Tribunal de Commerce de BORDEAUX.

Pour avis
21EJ02192

SCI 269 BROSSOLETTE

SCI en liquidation au capital de 1 000 €
Siège social : 4 Place Joffre
33500 LIBOURNE
539 134 445 RCS LIBOURNE

CLÔTURE DE LIQUIDATION AMIABLE

Par décision du 25/01/2021, l'assemblée générale a approuvé le compte définitif de liquidation amiable, déchargé de son mandat le liquidateur : M. Eric DEWAELE demeurant 50 Allée de la Borde, 33450 ST SULPICE ET CAMEYRAC, donné à ce dernier quitus de sa gestion et constaté la clôture de la liquidation amiable à compter du 25/01/2021.

Les comptes de liquidation amiable seront déposés au greffe du Tribunal de Commerce de LIBOURNE.
21EJ02174

Société d'Expertise Comptable
Arcachon - Biganos - Gujan Mestras - St Loubès www.erecapluriel.fr

---

SOCIETE CIVILE IMMOBILIERE CANCER

Société civile immobilière en liquidation au capital de 1 524,49 €
Siège social : 28, avenue Croule - 33115 PYLA SUR MER
Siège de liquidation : 28 Avenue Croule - 33115 PYLA-SUR-MER
390.967.495 RCS BORDEAUX

AVIS DE CLOTURE DE LIQUIDATION

Par décisions du 31-12-2020 au siège de liquidation, l'associé unique, après avoir entendu le rapport du liquidateur, a approuvé le compte définitif de liquidation, déchargé Marie-France GOUJON, de son mandat de liquidateur, lui a donné quitus de sa gestion et a prononcé la clôture de la liquidation.

Les comptes de liquidation sont déposés au greffe du Tribunal de commerce de Bordeaux, en annexe au RCS et la Société sera radiée dudit registre.

Pour avis

Le Liquidateur
21EJ02171

Cabinet Olivier SIRIEZ
Avocat à la Cour
60 rue Abbé de l'Epée
33000 BORDEAUX

FONCIERE DE GUYENNE

Société à responsabilité limitée en cours de liquidation au capital de 15 000 euros
Siège de liquidation : 1 rue de Paveil
33000 BORDEAUX
RCS BORDEAUX 792 908 220

AVIS DE CLÔTURE DE LIQUIDATION

Les associés réunis en AGO le 20/06/2020 ont approuvé les comptes définitifs de la liquidation, donné quitus au Liquidateur, déchargé ce dernier de son mandat et constaté la clôture définitive des opérations de liquidation de la société à compter du 30/04/2020. Les comptes de liquidation seront déposés au Greffe du tribunal de commerce de BORDEAUX. Mention sera faite au RCS de BORDEAUX. Pour avis le liquidateur.

Pour avis
21EJ02207

B-A SASU au capital de 300€. Siège social : 6 ldt les thibaud 33390 CAMPUGNAN. RCS 881 381 560 LIBOURNE. Le Président, en date du 12/01/2021, a approuvé les comptes de liquidation, donné quitus au liquidateur, l'a déchargé de son mandat et prononcé la clôture de liquidation, à compter du 12/01/2021. Radiation au RCS de LIBOURNE.
21EJ02077

LV CONSEIL

SOCIETE A RESPONSABILITE LIMITEE
AU CAPITAL DE 1 000 EUROS
SIEGE SOCIAL : IMMEUBLE PONT D'AQUITAINE - RUE CANTELAUDETTE
33310 LORMONT
SIEGE DE LA LIQUIDATION : IMMEUBLE PONT D'AQUITAINE RUE CANTELAUDETTE
33310 LORMONT
538 729 989 RCS BORDEAUX

Aux termes d'une décision en date du 27 décembre 2020 au siège de la liquidation, l'associé unique, après avoir entendu le rapport du liquidateur, a approuvé le compte définitif de liquidation, déchargé Monsieur Luis VALENTIN, demeurant à TRESSES (33370) 4 chemin de Périnot, de son mandat de liquidateur, lui a donné quitus de sa gestion et a prononcé la clôture de la liquidation.

Les comptes de liquidation sont déposés au greffe du Tribunal de Commerce de Bordeaux, en annexe au Registre du Commerce et des Sociétés et la Société sera radiée dudit registre.

Pour avis,

Le Liquidateur,
21EJ02276

FONDS DE COMMERCES

CESSION DE FONDS DE COMMERCE

Suivant acte par Maître Jean-Louis RÉVELEAU, notaire à BORDEAUX (33000), 67 rue Lecocq, le 18 janvier 2021, enregistré à BORDEAUX, le 22/01/2021, dossier 2021 3089 - 3304P61 2021N274, a été cédé un fonds de commerce par :

La Société **LA MANUFACTURE DE BORDEAUX**, SARL au capital de 5000 €, siège à BORDEAUX (33000), 40 rue des RempartsSIREN 812053700 RCS de BORDEAUX

A : La Société **LA MANUFACTURE ARCABOR**, SAS au capital de 10000 €, siège à RENNES (35000), 1 rue Leperdit-SIREN 890601677 RCS de RENNES.

Désignation: **fonds de commerce de commerce de luxe et vente d'accessoire concernant la mode masculine et féminine (habillement, articles de décoration et d'équipement de la maison, librairie, galerie, cadeaux) sis à BORDEAUX (33000) 40 rue des Remparts, lui appartenant, connu sous le nom commercial MANUFACTURE DE BORDEAUX**, et pour lequel il est immatriculé au RCS de BORDEAUX sous le numéro 812053700.

Le cessionnaire est propriétaire du fonds vendu à compter du jour de la signature de l'acte.L'entrée en jouissance a été fixée au jour de la signature.

La cession est consentie et acceptée moyennant le prix principal de SOIXANTE-DIX-SEPT MILLE CINQ CENTS EUROS (77.500,00 EUR), s'appliquant :

- aux éléments incorporels pour SOIXANTE ET ONZE MILLE QUATRE-VINGT-HUIT EUROS ET QUATRE-VINGT-CINQ CENTIMES (71.088,85 EUR),

- au matériel pour SIX MILLE QUATRE CENT ONZE EUROS ET QUINZE CENTIMES (6.411,15 EUR) s'appliquant :

Les oppositions, s'il y a lieu, seront reçues en la forme légale dans les dix jours de la dernière en date des insertions prévues par la loi, en l'office notarial où domicile a été élu à cet effet.

Pour insertion
Le notaire.
21EJ02165

Société d'Avocats
33, rue Raymond Poincaré
33110 LE BOUSCAT
05 56 02 89 90

CESSION DE FONDS DE COMMERCE

Suivant acte sous seing privé du 28 Décembre 2020, enregistré le 14 janvier 2021, au SDE de BORDEAUX, dossier 2021 00002044 réf 3304P61 2021 A 00456,

La société DJUMBO, SARL au capital de 45 000 €, dont le siège social est 1 rue d'Etigny Résidence le Régent 65110 CAUTERET, immatriculée au RCS de TARBES sous le numéro 819 134 883, a cédé à

La société FERNANDE, SAS au capital de 10 000 €, dont le siège social est Chemin de la Palue Lieu-dit Saint-Vincent 33260 LA TESTE DE BUCH, immatriculée au RCS de BORDEAUX sous le numéro 890 976 269,

Son fonds de commerce de café restaurant qu'elle exploitait à ARCACHON 33120 - 17 avenue Notre Dame des Passes sous l'enseigne LE COMPTOIR DU MOULLEAU, en application des articles L 631-22 et L 642-5 du Code de Commerce.

Cette vente a été consentie au prix de 200 000 €, s'appliquant aux éléments corporels pour 37 865 €, aux éléments incorporels pour 162 135 €, outre une charge augmentative du prix, en application de l'article L642-12 al 4 du Code de Commerce, à hauteur de 180 000 €.

Date d'entrée en jouissance le 18 novembre 2020.

Pour avis
21EJ01768

Suivant acte SSP en date à PARIS (75) du 10/12/2020, enregistré au Service Départemental de l'Enregistrement de PARIS ST-LAZARE le 14/12/2020 dossier 2020 00058919, référence 7564P61 2020A20895, la SAS **DAUCHEZ PAYET** au capital de 37.000 €, dont le siège social est 19 rue Vignon 75008 PARIS immatriculée 449 795 368 RCS PARIS représentée par Messieurs Arnaud DAUCHEZ et Laurent PAYET A CEDE à la SAS **PAYET** au capital de 20.000€, dont le siège social est 28 rue Andronne 33800 BORDEAUX, immatriculée 891617706 RCS bordeaux représentée par M. Laurent PAYET, **la branche de Fonds de commerce désignée « Eco Initiatives », regroupant « l'assistance à la maitrise d'ouvrage sur des projets de construction visant une haute qualité environnementale, le conseil en développement durable et la conception paysagère d'accompagnement à la construction/rénovation** » sis et exploité sur trois sites :

- Agence de PARIS située 19 rue Vignon 75008 PARIS- **Agence de BORDEAUX située 28 rue Andronne 33800 BORDEAUX**- Agence de LYON située 15 rue des Cuirassiers 69003 LYON.

moyennant le prix de 345.000 Euros. La prise de possession et l'exploitation effective par l'acquéreur ont été fixées au 01.01.2021 à 0h00. L'Acquéreur sera immatriculé au RCS de PARIS, BORDEAUX et LYON. Les oppositions seront reçues dans les dix jours de la dernière en date des publicités légales, pour la correspondance au cabinet de Maître Pierre CHEVALIER, SELARL MCM AVOCAT, 10 rue de Sèze 75009 PARIS et pour la validité au 28 rue Andronne 33800 BORDEAUX.

Pour avis
21EJ01821

ABONNEZ-VOUS !

BÂTI ANNEXES HABITAT
SARL au capital de 2000 €
Siège social : 42 Crs du Général de Gaulle - 33640 ARBANATS
RCS BORDEAUX 891 795 072

—

CESSION DE FONDS DE COMMERCE

Suivant ASSP en date du 21/01/2021, enregistré au SDE de BORDEAUX le 26/01/2021, Dossier 2021 00003410, réf. 3304P61 2021 A 00690, la société « ETABLISSEMENT LAVIE ALAIN », SARL au capital de 5000 € dont le siège social est situé 42 Crs du Général de Gaulle, 33640 ARBANATS, RCS de BORDEAUX 497 779 637, représentée par son gérant M. Jacques Alain LAVIE,

A cédé à la société « BÂTI ANNEXES HABITAT », SARL au capital de 2000 € dont le siège social est situé 42 Crs du Général de Gaulle, 33640 ARBANATS, RCS BORDEAUX 891 795 072, représentée par sa Gérante Mme Vanessa FAUBET,

Les éléments d'actifs corporels et incorporels d'un fonds de commerce de commercialisation de bâtiments divers et produits annexes du bâtiment, exploité 42 Crs du Général de Gaulle, 33640 ARBANATS, moyennant un prix de cession de quarante mille euros (40000 €) décomposé comme suit :

- éléments incorporels pour la somme de trente-neuf mille huit cent quarante euros (39840 €),

- éléments corporels pour la somme de cent soixante euros (160 €).

Le cessionnaire a la propriété et la jouissance du fonds de commerce à compter du 21/01/2021.

Les oppositions seront reçues dans les 10 jours de la dernière en date de publications légales, et toutes les correspondances seront adressées au cabinet JA AVOCATS, 75 Rue Albert Pitres, 33000 BORDEAUX.

Pour insertion.
21EJ02094

Marlène LAMOURE
AVOCAT

—

Aux termes d'un acte sous seing privé en date du 12 Janvier 2021 à MIOS, enregistré au service départemental de l'enregistrement BORDEAUX, le 12 Janvier 2021 dossier 2021 00001319 références : 3304P61 2021 A 00449

La société **MFLORE** SARL au capital de 7.600 € Dont le siège social est 20 route de Joue – 33 830 BELIN-BELIET Immatriculée au RCS de BORDEAUX sous le n° 480 198 423 Représentée par son gérant

A CEDE A :

La société **LUMIERE VEGETALE** SARL à Associée unique au capital social de 10 000 euros

Dont le siège social est au 5 Rue Marguerite YOURCENAR – 33380 MIOS Immatriculée au RCS de BORDEAUX sous le n°891 960 619 Représentée par sa gérante associée unique

Un fonds commercial et artisanal de Vente de fleurs plantes vertes, vannerie, poterie, articles funéraires, tableau et tout objet s'y rapportant sis et exploité au 8 Place du 8 Mai 1945 – 33380 MIOS, identifié sous le numéro S.I.R.E.N. 480 198 423 et sous le n° SIRET 480 198 423 00018 code APE 4776Z, moyennant le prix de SOIXANTE SEPT MILLE EUROS (67000€) s'appliquant aux éléments incorporels pour SOIXANTE MILLE EUROS (60000 €) et aux éléments corporels pour SEPT MILLE EUROS (7000 €)

Date d'entrée en jouissance : 4 Janvier 2021

Les oppositions, s'il y a lieu, seront reçues en la forme légale, dans les 10 jours de la dernière en date des publications légales au siège du fonds vendu savoir 8 Place du 8 Mai 1945 – 33380 MIOS.
21EJ01865

Suivant acte SSP à BIGANOS du 08/01/2021 enregistré au service départemental de l'enregistrement de BORDEAUX, le 18/01/2021 Dossier 2021 00002160 référence 3304P61 2021 A 00463 intervenu entre

L'EURL **PHARMACIE DE LA MAIRIE**, capital 5 000 €, 65 avenue de la Libération 33380 BIGANOS, immatriculée au RCS de BORDEAUX sous le n° 503 666 273, représentée par Daniel SALMON, gérant et unique associé

et la SELARL unipersonnelle **PHARMACIE DES BOÏENS**, capital 50 000 €, 65 avenue de la Libération 33380 BIGANOS, immatriculée au RCS de BORDEAUX sous le n° 500 286 372, représentée par Magali BAUDAIS, gérante et associée unique

Il a été constaté la réalisation de la condition suspensive affectant la cession du **fonds de commerce d'officine de pharmacie sis 65 avenue de la Libération 33380 BIGANOS**, RCS BORDEAUX 503 666 273, moyennant le prix principal de 2 550 000 € marchandises en sus, qui est ainsi devenue définitive.

Entrée en jouissance : 10/01/2020

Les oppositions, s'il y a lieu, devront être faites au siège du fonds vendu et pour le renvoi de toute pièce et correspondance au Cabinet ACTIVE AVOCAT, 112 rue Garibaldi 69006 LYON, dans les dix jours de la publication légale.

Pour unique insertion
21EJ01836

CESSION DE FONDS DE COMMERCE

Suivant acte sous seing privé du 15 janvier 2021, enregistré le 22 janvier 2021, au service départemental de l'enregistrement de Bordeaux, dossier 202100003015 réf 3304P61 2021 A 00601, la société **SUD BASSIN ENTRETIEN**, SASU au capital de 7.000 €, dont le siège social est 147 avenue du Maréchal de Lattre de Tassigny, 33740 Gujan-Mestras, RCS de Bordeaux 810451997, a vendu à la société **SUD BASSIN DARRAU PRO**, SARL à associé unique au capital de 1.000 €, dont le siège social est 4 rue Tendel 33120 Arcachon, RCS de Bordeaux 891340606, **son fonds de commerce d'entretien et ménage de locaux, nettoyage et repassage de linge au profit de professionnels** qu'elle exploitait à 147 avenue du Maréchal de Lattre de Tassigny, 33740 Gujan-Mestras sous l'enseigne "AXEO SERVICES". Cette vente a été consentie au prix de 10.000 €, s'appliquant aux éléments corporels pour 5.050 € et aux éléments incorporels pour 4.950 €. Date d'entrée en jouissance le 15 janvier 2021.

Les oppositions, s'il y a lieu, devront être faites, sous peine de forclusion ou d'irrecevabilité, dans les 10 (dix) jours de la dernière en date des publications légales, pour la valididité et la correspondance au Cabinet DLLP 185 boulevard du Maréchal Leclerc –33000 BORDEAUX.

Pour avis
21EJ01844

Par acte authentique du 15/01/2021, reçu par Me Delphine DEDIEU-MALLO, Notaire à ARCACHON (Gironde), 14 Boulevard Général Leclerc, **Dominique Michel Pierre LE LOUET**, demeurant à ARCACHON (33120) 96 Cours Desbiey, a vendu à **L'ARCACHONNAISE**, SNC au capital de 1.000,00 €, sise à ARCACHON (33120), 45 Boulevard du Général Leclerc, 891062465 RCS BORDEAUX, un fonds de commerce de débit de tabacs, papeterie, journaux, bonbons, cartes postales, loto, articles de fumeurs sis et exploité à ARCACHON(33120) 45 Boulevard du Général Leclerc, pour lequel il est immatriculé au RCS de Bordeaux sous le numéro 451699193, au prix de 370.000€.

La date d'entrée en jouissance a été fixée à compter du 15/01/2021.

Les oppositions, s'il y a lieu, seront reçues dans les dix jours de la dernière en date des publications prévues par la loi, en l'office notarial de Maître Delphine DEDIEU-MALLO Notaire à ARCACHON (33120) 14 boulevard du Général Leclerc.
21EJ02179

Suivant acte de cession de gré à gré des éléments d'actifs corporels et incorporels du 20 Juillet 2020, enregistré le 05/10/2020 au SIE de BORDEAUX dossier 2020 00046334, référencé 3304P61 2020 A 14166, La **SARL LA VILLA PIERRE**, Société à responsabilité limitée, au capital de 10 000,00 €, immatriculée au RCS de Bordeaux sous le numéro 829 442 979, siège social situé 5 Rue Bremontier – 33780 Soulac Sur Mer, placée en liquidation judiciaire par jugement du Tribunal de Commerce de Bordeaux en date du 19 -02 2020 ; Représentée aux présentes par La SELARL EKIP' prise en la personne de Maître Christophe MANDON, immatriculée au RCS de BORDEAUX sous le numéro 453 211 393, dont le siège social est situé 2 Rue de Caudéran – 33000 Bordeaux, désignée ès-qualités de Mandataire Liquidateur à la procédure de Liquidation judiciaire ouverte au profit de la SARL LA VILLA PIERRE, par jugement du Tribunal de Commerce de BORDEAUX en date du 19-02-2020, A cédé à **M. Thierry DELTHIL**, né le 5 Juillet 1972 à Bordeaux, entrepreneur, domicilié 21 Rue Grand Lebrun – 33200 BORDEAUX ; **Son fonds de commerce de "bar brasserie restauration" qu'elle exploitait au 5 Rue Bremontier Soulac Sur Mer 33780**. Cette vente a été consentie au prix de 25000 €, s'appliquant aux éléments corporels pour 12500 € et aux éléments incorporels pour 12500 € La Date d'entrée en jouissance a été fixée au 28-05-2020 par Ordonnance du Juge Commissaire en date du 27-05-2020. Les oppositions, s'il y a lieu, devront être faites, sous peine de forclusion ou d'irrecevabilité, dans les 10 jours de la dernière en date des publications légales, au siège du fonds vendu 5 Rue Bremontier 33780 Soulac Sur Mer et pour la correspondance à M. Thierry DELTHIL en sa qualité de Cessionnaire.
21EJ01907

CESSION DE FONDS DE COMMERCE

Suivant acte par Maître Jean-Louis RÉVELEAU, notaire à BORDEAUX (33000), 67 rue Lecocq, le 18 janvier 2021, enregistré à BORDEAUX, le 22/01/2021, dossier 2021 3089 - 3304P61 2021N274, a été cédé un fonds de commerce par :

La Société **LA MANUFACTURE DE BORDEAUX**, SARL au capital de 5000 €, siège à BORDEAUX (33000), 40 rue des RempartsSIREN 812053700 RCS de BORDEAUX

A : La Société **LA MANUFACTURE ARCABOR**, SAS au capital de 10000 €, siège à RENNES (35000), 1 rue Leperdit-SIREN 890601677 RCS de RENNES.

Désignation: **fonds de commerce vente de biens d'équipement de l'habitat de la personne, décoration, accessoires et bijouteries fantaisies sis à ARCACHON (33120) 15 cours Lamarque de Plaisance, correspondant aux lots numéros 17, 18 et 7 de l'immeuble, lui appartenant, connu sous le nom commercial MANUFACTURE D'ARCACHON**, et pour lequel il est immatriculé au registre du commerce et des sociétés de BORDEAUX, sous le numéro 812.053.700

Le cessionnaire est propriétaire du fonds vendu à compter du jour de la signature de l'acte.L'entrée en jouissance a été fixée au jour de la signature.

La cession est consentie et acceptée moyennant le prix principal de SOIXANTE-DIX-SEPT MILLE CINQ CENTS EUROS (77.500,00 EUR), s'appliquant :

- aux éléments incorporels pour SOIXANTE-DIX MILLE DEUX CENT QUATRE-VINGT-QUINZE EUROS ET SOIXANTE ET UN CENTIMES (70.295,61 EUR).

- au matériel pour SEPT MILLE DEUX CENT QUATRE EUROS ET TRENTE-NEUF CENTIMES (7.204,39 EUR).

Les oppositions, s'il y a lieu, seront reçues en la forme légale dans les dix jours de la dernière en date des insertions prévues par la loi, en l'office notarial où domicile a été élu à cet effet.

Pour insertion
Le notaire.
21EJ02163

Notaire

"SELARL Henri MELLAC, Didier DELAFRAYE, Bertrand PULON, Marie AVINEN BABIN et Bertrand NAUTIACQ"
Titulaire d'un office notarial
5, Place de l'Hôtel de Ville
33160 SAINT MEDARD EN JALLES

—

CESSION DE FONDS DE COMMERCE

Suivant acte reçu par Me MELLAC, notaire à SAINT MEDARD EN JALLES (Gironde) du 30/12/2020, enregistré le 08/01/2021, au SDE de BORDEAUX, dossier 2021 00000633, réf 2021 N 00038,

La Société dénommée GOMES ISABELLE, SOCIETE A RESPONSABILITE LIMITEE au capital de 3.000,00 € ayant son siège social à BRUGES (Gironde) 47 rue Fragonard identifiée sous le n° SIREN 500420674 RCS BORDEAUX

a vendu à

Mle Sandra Caroline LAFONT, coiffeuse, demeurant à SAINT MEDARD EN JALLES (Gironde)3 voie Jean Ferrat - Les Jardin de Cassiopée Bât B108, célibataire, née à BRUGES (Gironde) le 8 août 1990.

Son fonds de commerce de "coiffure" qu'elle exploitait à BRUGES (Gironde), 55 rue Fragonard .

Cette vente a été consentie au prix de 143.000,00 €, s'appliquant aux éléments corporels pour 132.420,00 € et aux éléments incorporels pour 10.580,00 €

Date d'entrée en jouissance le 01/01/2021.

Les oppositions, s'il y a lieu, devront être faites, sous peine de forclusion ou d'irrecevabilité, dans les 10 (dix) jours de la dernière en date des publications légales, en l'étude de Me MELLAC, notaire à SAINT MEDARD EN JALLES (Gironde)

Pour avis
21EJ02268

Office Notarial d'Andernos les Bains
91, boulevard de la république
33510 Andernos les Bains

—

CESSION DE FONDS DE COMMERCE

Suivant acte reçu par Me Elysa EHRHART-OHRENSSTEIN, le 21 janvier 2021, a été cédé un fonds de commerce de réparation, entretien et location emplacements de bateaux. Achat vente de matières premières et pièces marines. Achat vente de produits annexes sis à ANDERNOS LES BAINS (33510) 5 rue joseph Cugnot, connu sous le nom commercial PASSION NAUTIC,

par :

La Société SARL PASSION NAUTIC, Société à responsabilité limité à associé unique au capital de 5000 €, ayant son siège à ANDERNOS-LES-BAINS (33510), 5 rue Joseph Cugnot, identifiée au SIREN sous le n° 520270901 et immatriculée au RCS de BORDEAUX.

A :

La Société PASSION NAUTIC ANDERNOS, Société à responsabilité limité à associé unique au capital de 4000 €, ayant son siège à ANDERNOS-LES-BAINS (33510), 5 rue Joseph Cugnot, identifiée au SIREN sous le n°890295363 et immatriculée au RCS de BORDEAUX.

Moyennant le prix principal de 57.000 €,

Le cessionnaire est propriétaire du fonds à compter du jour de la signature de l'acte. L'entrée en jouissance a été fixée au jour de la signature

Les oppositions, s'il y a lieu, seront reçues en la forme légale dans les dix jours de la dernière en date des insertions prévues par la loi, en l'office notarial où domicile a été élu à cet effet.

Pour insertion
Le notaire.
21EJ02282

LOCATIONS GÉRANCES

LOCATION GÉRANCE

Aux termes d'un acte en date du 13/01/2021 à BX, SASU TAXI JACT, SASU au capital de 1 500 €, 100 R.DE BORDEAUX 33138 LANTON, 844 387 217 RCS BORDEAUX, a donné en location-gérance à M. Essaid LAOUTEOUET demeurant 5 AV G. POMPIDOU, 33500 LIBOURNE, un fonds de commerce de **TAXI**, sis et exploité BX 419, pour une durée de 1 an à compter du 01/02/2021, renouvelable par tacite reconduction par période de 1 an.

21EJ01874

RÉGIMES MATRIMONIAUX

AMÉNAGEMENT DE RÉGIME MATRIMONIAL

Information préalable (Art. 1397 al 3 c.civ.)

Monsieur Jean Gérard Serge **DAYROSE**, retraité et Madame Gisèle Germaine **BERSAT**, retraitée, son épouse, demeurant ensemble à MARTIGNAS SUR JALLE

(Gironde), 23 rue Jean Jaurès, ont sollicité et fait acter par Maître Didier DELAFRAYE, notaire à SAINT MEDARD EN JALLES (Gironde), en date du 15 janvier 2021, l'acte contenant aménagement de leur régime matrimonial par l'adoption d'une clause de préciput en faveur du survivant des époux.

Les oppositions seront adressées dans les trois mois de la date de publication du présent avis par courrier recommandé avec accusé de réception auprès de Maître Didier DELAFRAYE, notaire à SAINT MEDARD EN JALLES (Gironde), 5 Place de l'Hôtel de Ville

21EJ02086

NOTAIRES DU JEU DE PAUME

—

AMENAGEMENT REGIME MATRIMONIAL

Suivant acte reçu par Maître Edouard BENTEJAC, Notaire à BORDEAUX(Gironde), 23 Avenue du Jeu de Paume, le 26 janvier 2021, a été conclu l'aménagement de régime matrimonial par ajout d'une clause d'attribution de la communauté en pleine propriété au conjoint survivant en cas de décès

ENTRE Monsieur Eric **TROADEC**, et Madame Florence Renée Andrée **THOMAS**, son épouse, demeurant ensemble à LA ROCHE-CHALAIS (24490) Lieudit Le Bost, mariés à la mairie de PESSAC (33600) le 15 septembre 1990 sous le régime de la communauté d'acquêts à défaut de contrat de mariage préalable.

Les oppositions des créanciers à ce changement partiel, s'il y a lieu, seront reçues dans les trois mois de la présente insertion, en l'office notarial où domicile a été élu à cet effet.

Pour insertion

Le notaire.

21EJ02184

CHANGEMENT PARTIEL DE REGIME MATRIMONIAL

Suivant acte reçu par Maître Florence DABADIE, Notaire au sein de la SOCIETE TITULAIRE D'OFFICES NOTARIAUX, à BORDEAUX (Gironde), 23 Avenue du Jeu de Paume et à PARIS (2ème arrondissement), 32 rue Etienne Marcel, CRPCEN 33015, le 19 janvier 2021, a été conclu l'aménagement du régime matrimonial entre époux ne prenant effet qu'en cas de décès de l'un d'entre eux :

ENTRE :

Patrick Jean **AGUILA**, retraité, né à TALENCE (33400) le 19 mars 1948, et Mme Anne Marie **CRESPOS**, retraitée, demeurant à BEGLES (33130) 53 rue Faugères, née à BORDEAUX (33000) le 13 juin 1947.

Mariés à la mairie de TALENCE (33400) le 31 juillet 1971 sans contrat préalable.

Actuellement soumis au régime de la Communauté universelle aux termes de l'acte contenant changement de régime matrimonial reçu par Maître Florence DABADIE, notaire à BORDEAUX le 6 mars 2019, devenu définitif par suite de non opposition.

Tous deux de nationalité française et résidents au sens de la réglementation fiscale.

Les oppositions des créanciers à ce changement partiel, s'il y a lieu, seront reçues dans les trois mois de la présente insertion, en l'office notarial où domicile a été élu à cet effet.

Pour insertion

Le notaire.

21EJ01803

AMENEGAMENT REGIME MATRIMONIAL

Suivant acte reçu par Maître Patrick BEYLOT, Notaire de la Société Civile Professionnelle "Patrick BEYLOT, Frédéric BEYLOT ", titulaire d'un Office Notarial dont le siège est à CREON (Gironde), 25 Place de la Prévôté, CRPCEN 33045, le 21 janvier 2021, a été effectué un apport à communauté aménageant le régime matrimonial.ENTRE :Monsieur Bernard DOUENCE, retraité, demeurant à LA SAUVE (33670) 48 rue de Salin et Madame Charlette Denise Victoria GUBIAN, retraitée, son épouse, demeurant à LA SAUVE (33670) 30 rue de Salin Monsieur est né à SAINT-GENES-DE-LOMBAUD (33670) le 8 avril 1951,Madame est née à SOUES (65430) le 20 juin 1951.Mariés à la mairie de SOUES (65430) le 24 juillet 1976 sans contrat préalable.Actuellement soumis au régime de la Communauté de meubles et acquêts aux termes de l'acte contenant changement de régime matrimonial reçu par Maître Patrick BEYLOT, notaire à CREON (33670) le 4 juillet 2017, devenu définitif par suite de non opposition.Ce régime matrimonial n'a pas fait l'objet de modification.Monsieur est de nationalité française.Madame est de nationalité française.Résidents au sens de la réglementation fiscale.Bien apportéArticle un Apport de bien propreMonsieur Bernard DOUENCE déclare apporter : DésignationA LA SAUVE (GIRONDE) 33670, 48 Rue de Salin,Section : AN ; N° :6 ;Lieudit : 48 rue de Salin ; ÉvaluationLe bien est évalué à la somme de TROIS CENT CINQUANTE MILLE EUROS (350 000,00 EUR)Article deux :Apport de bien propreMonsieur Bernard DOUENCE déclare apporter :DésignationA ANDERNOS-LES-BAINS (GIRONDE) 33510, 19 Boulevard du Colonel Wurtz,Section :CH ; N° :120 ;Lieudit : 19 BD DU COLONNEL WURTZ ; ÉvaluationLe bien est évalué à la somme de QUATRE CENT MILLE EUROS (400 000,00 EUR).Les oppositions des créanciers pouvant exister sur le bien apporté, seront reçues dans les trois mois de la présente insertion, en l'office notarial où domicile a été élu à cet effet.

21EJ02033

CHANGEMENT DE RÉGIME MATRIMONIAL

Suivant acte reçu par Maître Philippe ESTANSAN, notaire à FARGUES-SAINT-HILAIRE (33370), 45, avenue de l'Entre Deux Mers, en l'Office Notarial dont est titulaire la société « YAIGRE NOTAIRES ASSOCIES » Société à responsabilité limitée titulaire d'Offices Notariaux ayant son siège à BORDEAUX (Gironde) 14 rue de Grassi,, CRPCEN 33215, le 25 janvier 2021, a été conclu le changement de régime matrimonial portant adoption de la communauté universelle entre :

Monsieur Bruno Lucien **CHAPACOU**, retraité, et Madame Marie-Thérèse Jeanne Berthe Céline **GARNIER**, retraitée, son épouse, demeurant ensemble à BONNETAN (33370) 17 allée de Peygaillard.

Monsieur est né à DAMPIERRE-SUR-BOUTONNE (17470) le 29 janvier 1955, Madame est née à POUZAUGES (85700) le 22 août 1957.

Mariés à la mairie de MONTARGIS (45200) le 16 juin 1979 sous le régime de la communauté d'acquêts à défaut de contrat de mariage préalable.

Ce régime matrimonial n'a pas fait l'objet de modification. Monsieur est de nationalité française.

Madame est de nationalité française.

Résidents au sens de la réglementation fiscale.

Les oppositions des créanciers à ce changement, s'il y a lieu, seront reçues dans les

trois mois de la présente insertion, en l'office notarial où domicile a été élu à cet effet.

Pour insertion

Le notaire.

21EJ02170

Stéphanie PETIT
Notaire
266 rue Judaïque
33000 BORDEAUX

—

CHANGEMENT DE RÉGIME MATRIMONIAL

Suivant acte reçu par Maître Stéphanie PETIT, Notaire Associé de la société d'exercice libéral à responsabilité limitée « N3B NOTAIRES », dont le siège social est à BORDEAUX, 33000, 266 rue Judaïque, CRPCEN 33137, le 25 janvier 2021, a été conclu le changement de régime matrimonial portant adoption de la communauté universelle entre :

Monsieur Bruno Claude **DARAN**, Ouvrier d'Etat, et Madame Catherine Marie Arlette **BEAUBOIS**, Infirmière, son épouse, demeurant ensemble à COMPS (33710) 38 route de l'Estuaire.

Monsieur est né à SAINT-CHRISTOLY-DE-BLAYE (33920) le 16 mai 1961,

Madame est née à BLOIS (41000) le 6 février 1961.

Mariés à la mairie de MONTHOU-SUR-BIEVRE (41120) le 20 juin 1987 sous le régime de la communauté d'acquêts à défaut de contrat de mariage préalable.

Ce régime matrimonial n'a pas fait l'objet de modification. Monsieur est de nationalité Française.

Madame est de nationalité Française.

Résidents au sens de la réglementation fiscale.

Les oppositions des créanciers à ce changement, s'il y a lieu, seront reçues dans les trois mois de la présente insertion, en l'office notarial où domicile a été élu à cet effet.

Pour insertion

Le notaire.

21EJ02104

ENVOIS EN POSSESSION

Vente de parcelles boisées conformément à l'article L331-19 du code Forestier.

Vendeurs :Monsieur Thierry Alain Hugues LESPOUX, retraité, époux de Madame Elisabeth Raymonde Louise BASSALER, demeurant à QUEBEC (CANADA) 146 avenue Stillview Pointe Claire. Né à NAUJAC-SUR-MER (33990) le 23 novembre 1949. Et Madame Marie-Hélène LESPOUX, retraitée, épouse de Monsieur Jean-Michel CHEZE, demeurant à ARCACHON (33120) 48 cours Tartas. Née à NAUJAC-SUR-MER (33990) le 11 août 1954.

Rendent public par la présente insertion la vente de parcelles boisées conformément à l'article L331-19 du code Forestier.

Désignation : Diverses parcelles en nature de bois, Situé à **GAILLAN-EN-MEDOC** Lieu-dit Le Bois du Fieu, Cadastré :

Section N° Lieudit Surface

B 715 LE BOIS DU FIEU 00 ha 39 a 05 ca

B 725 LE BOIS DU FIEU 00 ha 06 a 50 ca

B 755 LE BOIS DU FIEU 00 ha 12 a 00 ca

Total surface : 00 ha 57 a 55 ca

Moyennant le prix payable comptant de :

En ce qui concerne la parcelle cadastrée section B Numéro 715, un prix de 460.50 €; n°725, un prix de 76.65 € ; n° 755, un prix de 141,50 €

Les propriétaires de parcelles boisées contiguës à la parcelle objet de la présente vente disposent d'un délai de deux mois à compter de l'affichage en mairie pour faire connaître à l'étude de Maître Lucie COTTIN-MARGALEF, notaire à HOURTIN, 23 Place de l'Eglise, par lettre recommandée avec demande d'avis de réception ou par remise contre récépissé, qu'ils entendent exercer leur droit de préférence aux prix et conditions sus-indiqués.

Pour unique insertion.

21EJ01652

VENTE DE TERRAIN BOISE DROIT DE PREFERENCE

En application des dispositions de l'article L.331-19 du Code forestier, Monsieur Jean-Denis SILVESTRI, mandataire liquidateur de Monsieur Michel NAVARRI avise de la vente du terrain boisé ci-après désigné :

Sur la commune de PORTE DE BENAUGE (Gironde), la parcelle suivante : Un terrain, situé à PORTE DE BENAUGE (33760), Peytivet, cadastré : section B numéro 0541 lieudit PEYTIVET pour une contenance de 48 a 50 ca

Moyennant le prix principal de SIX CENTS EUROS (600,00 €), payable comptant le jour de la signature de l'acte de vente auquel s'ajoutera la provision sur droits et frais d'acquisition.

Tout propriétaire d'une parcelle boisée contiguë à ce terrain dispose d'un délai de deux mois à compter de l'affichage en la mairie de PORTE DE BENAUGE de cet avis de vente, soit à compter du 20 janvier 2021, pour faire connaître l'exercice de son droit de préférence aux prix et conditions fixés par le vendeur. Pour les conditions précises de la vente projetée, il est renvoyé à l'affichage en mairie.

L'exercice de ce droit doit être notifié, par lettre recommandée avec avis de réception ou par remise contre récépissé, à Maître Laure BOSSET ANDRIEU, notaire à BORDEAUX (33000) – 3 et 5 cours du Chapeau Rouge, dûment mandaté à cet effet par le vendeur.

L'absence de réponse dans le délai de deux mois suivant la date d'affichage en mairie équivaudra à un refus de l'offre de vente.

21EJ01743

AVIS DE SAISINE DE LEGATAIRE UNIVERSEL DELAI D'OPPOSITION

Article 1007 du Code civil, Article 1378-1 Code de procédure civile, Loi n°2016-1547du 28 novembre 2016

Suivant testament olographe en date du 23 juillet 1996,

Monsieur Claude Jean Marcel **LOSSIGNOL**, en son vivant retraité, demeurant à BOULIAC (33270) 39 route Bleue résidence La Pastorale.

Né à PARIS 10ÈME ARRONDISSEMENT (75010), le 3 octobre 1935.

Veuf de Madame Josette Liliane Paule CRETON et non remarié.

Non lié par un pacte civil de solidarité. De nationalité française. Résident au sens de la règlementation fiscale.

Décédé à BRUGES (33520) (FRANCE), le 4 novembre 2020. A consenti un legs universel.

Consécutivement à son décès, ce testament a fait l'objet d'un dépôt aux termes du procès-verbal d'ouverture et de description de testament reçu par Maître Louis RÉVELEAU, notaire associé de la SELARL « Jean-Louis RÉVELEAU, Dominique PETIT, Louis RÉVELEAU et Émilie MATHIEU », titulaire d'un office notarial à BORDEAUX (33000), 67 rue Lecocq, le 14 janvier 2021, duquel il résulte que le légataire remplit les conditions de sa saisine.

Opposition à l'exercice de ses droits pourra être formée par tout intéressé auprès du notaire chargé du règlement de la succession : Louis REVELEAU, notaire à BORDEAUX 67 rue lecocq, référence CRPCEN : 33007, dans le mois suivant la réception par le greffe du tribunal judiciaire de BORDEAUX de l'expédition du procès-verbal d'ouverture du testament et copie de ce testament.

En cas d'opposition, le légataire sera soumis à la procédure d'envoi en possession.

21EJ01900

AVIS DE SAISINE DE LEGATAIRE UNIVERSEL - DELAI D'OPPOSITION

Article 1007 du Code civil Article 1378-1 Code de procédure civile Loi n°2016-1547du 28 novembre 2016

Suivant testament olographe en date du 21 janvier 2021, **Madame Micheline Simone JOUBERT**, en son vivant retraitée, demeurant à AUDENGE (33980) 2 allée de Boissière.

Née à IVRY-SUR-SEINE (94200), le 5 août 1927.

Veuve de Monsieur André Gaston Maurice GIRAUD et non remariée.

Non liée par un pacte civil de solidarité. De nationalité française. Résidente au sens de la réglementation fiscale.

Décédée à AUDENGE (33980) (FRANCE), le 20 novembre 2020.

A consenti un legs universel.

Consécutivement à son décès, ce testament a fait l'objet d'un dépôt aux termes du procès-verbal d'ouverture et de description de testament reçu par Maître Stéphane COSTE, Notaire soussigné, Associé de la Société Civile Professionnelle "Stéphane COSTE et Valérie LEBRIA T", titulaire d'un Office Notarial dont le siège est à BORDEAUX (Gironde), 1, Cours Georges Clemenceau, le 21 janvier 2021, duquel il résulte que le légataire remplit les conditions de sa saisine.

Opposition à l'exercice de ses droits pourra être formée par tout intéressé auprès du notaire chargé du règlement de la succession : Maître Stéphane COSTE, notaire à BORDEAUX (33000) 1 Cours Georges Clemenceau, référence CRPCEN : 33014, dans le mois suivant la réception par le greffe du tribunal judiciaire de BORDEAUX de l'expédition du procès-verbal d'ouverture du testament et copie de ce testament.

En cas d'opposition, le légataire sera soumis à la procédure d'envoi en possession.

21EJ01977

AVIS DE SAISINE DE LEGATAIRE UNIVERSEL – DELAI D'OPPOSITION

Article 1007 du Code civil

Article 1378-1 Code de procédure civile

Loi n°2016-1547du 28 novembre 2016

Suivant testament olographe en date du 15 janvier 2011, avec un ajout en date du 02 mai 2015 et d'un codicille en date du 22 Mai 2015

Madame Marie Jeanne GAYE, en son vivant retraitée, veuve de Monsieur Guy Abel ROUMAZEILLES,, demeurant à BEGLES (33130) 6 rue Maurice Lasserre.

Née à BEGLES (33130), le 14 septembre 1919.

Décédée à VILLENAVE-D'ORNON (33140) (FRANCE), le 5 novembre 2020.

A consenti un legs universel.

Consécutivement à son décès, ce testament a fait l'objet d'un dépôt aux termes du procès-verbal d'ouverture et de description de testament reçu par Maître Cécile YAIGRE-BOYÉ, de la société « YAIGRE NOTAIRES ASSOCIES », Société à responsabilité limitée titulaire d'Offices Notariaux, dont le siège est à BORDEAUX, 14, rue de Grassi, le 25 novembre 2020 ainsi que le contrôle de la saisine en date du 25 janvier 2021 duquel il résulte que le légataire remplit les conditions de sa saisine.

Opposition à l'exercice de ses droits pourra être formée par tout intéressé auprès du notaire chargé du règlement de la succession : Maître LASSERRE, notaire à BORDEAUX 23 avenue du Jeu de Paume, référence CRPCEN : 33015 dans le mois suivant la réception par le greffe du tribunal de grande instance de BORDEAUXde l'expédition du procès-verbal d'ouverture du testament et copie de ce testament.

En cas d'opposition, le légataire sera soumis à la procédure d'envoi en possession.

21EJ02101

SCP Jean-Charles BOUZONIE, Nicolas INGUERE et Nathalie FESTAL
Notaires associés
1 rue Franklin 33000 BORDEAUX

AVIS DE SAISINE DE LEGATAIRE UNIVERSEL DELAI D'OPPOSITION

Art.1007 du CC

Art.1378-1 du CPC

Loi n°2016-1547 du 28/11/16

Par testament olographe du 17/08/2009, **Mlle GARCIA Françoise**, en son vivant retraitée, née à BORDEAUX, le 28 août 1933, demeurant à BORDEAUX (33300), 8 impasse Barreyre, célibataire, décédée à PESSAC, le 30 décembre 2020, a consenti un legs universel.

Consécutivement à son décès, ce testament a fait l'objet d'un dépôt aux termes du PV d'ouverture et de description de testament reçu par Me Nathalie FESTAL, Notaire à BORDEAUX (33000) 1 rue Franklin, le 15/01/2021, duquel il résulte que le légataire remplit les conditions de sa saisine.

Opposition à l'exercice de ses droits pourra être formée par tout intéressé auprès du notaire chargé du règlement de la succession : Me FESTAL, Notaire à BORDEAUX (33000) 1 rue Franklin, dans le mois suivant la réception par le Greffe de l'expédition du PV d'ouverture de testament, soit le 21/01/2021.

En cas d'opposition, le légataire sera soumis à la procédure d'envoi en possession.

21EJ02194

SCP LAMAIGNERE-BRUN, notaires associés à SALLES (Gironde) 5 Rue du Château,

VENTE DE BOIS

NOTIFICATION DU DROIT DE PREFERENCE

En application des articles L.331-19 et suivants du Code forestier, avis est donné de la vente de deux parcelles de sol de pins et pins, cadastrées section B n°s 12 et 15, sises à LE TUZAN (33125), lieudit « les Laves », d'une superficie totale de 2.630 m² moyennant le prix de DEUX MILLE SIX CENT TRENTE EUROS (2.630,00 EUR), payable comptant le jour de la signature de l'acte authentique.

Cette vente aura lieu aux conditions ordinaires et de droit en pareille matière.

Les propriétaires d'une parcelle boisée contiguë aux biens ci-dessus désignés, tels qu'ils sont désignés par les documents cadastraux, disposent d'un délai de deux mois à compter de l'affichage en mairie, pour faire connaître à Me LAMAIGNERE, notaire à SALLES, par lettre recommandée avec demande d'avis de réception ou par remise contre récépissé, qu'ils exercent leur droit de préférence, aux prix et conditions contenues dans les présentes. Le droit de préférence n'est plus opposable au vendeur en l'absence de réalisation de la vente dans un délai de deux mois à compter de la déclaration d'exercice de ce droit par son bénéficiaire.

Pour avis. Me LAMAIGNERE, notaire.

21EJ02186

RECTIFICATIFS

Rectificatif à l'annonce référence 19EJ13779 parue dans echos judiciaires girondins, le 23/08/2019 concernant la société **SKN IMMOBILIER**, lire siège social: 15 rue Sully MELENDES 33120 ARCACHON en lieu et place de 6 cours tartas 33120 ARCACHON.

21EJ01572

Rectificatif à l'annonce référence ALP00142050 parue dans Les Echos Judiciaires Girondins, le 16/10/2020 concernant la société **TOUCHE MAGIQUE**, lire Date de l'ASSP : 30/09/2020 en lieu et place de 05/10/2020.

21EJ01739

Rectificatif à l'annonce parue le 05/12/2020 concernant la société : **ML& SB**, il y avait lieu de lire Siège social : 26 AVENUE DES 3 LIEUES, 33700 TRESSES

21EJ01757

RECTIFICATIF

Rectificatif à l'annonce à paraître le 22 janvier 2021, N°21EJ01385, concernant la démission de gérant de la SARL DIID ARCHITECTES, il convient de lire « **SARL DIID ARCHITECTES** » en lieu et place de : SARL DIID.

21EJ01771

RECTIFICATIF / ADDITIF

Avis rectificatif de l'annonce 20EJ20783 concernant la constitution de l'EURL **CERISE ADDICT** parue dans le journal les Echos Judiciaires Girondins du 04 décembre 2020 : Il faut lire « 33210 LANGON » au lieu de « 33210 BORDEAUX ».

21EJ01960

Additif à l'annonce N°21EJ01586 parue le 22/01/2021Sur Echos Judiciaires Girondins concernant la société **DVLP Associés**, il faut ajouter : Directrice Générale Valérie Desquerre demeurant 5 rue Jean Paul Sartre 33320 Eysines

21EJ02030

Rectificatif à l'annonce n°20VE04470 parue le 25/12/2020 concernant la société GFA PARTICIPATIONS, il a lieu de lire : Dénomination sociale : **GESTION FINANCE ACQUISITION PARTICIPATIONS** Sigle : **GFAP** Siège social : 32 rue Lagraveyre 33200 BORDEAUX au lieu de Dénomination sociale : GFA PARTICIPATIONS Siège social : 2 Quai de Brazza 33100 BORDEAUX

21EJ02159

TRIBUNAL DE COMMERCE DE BORDEAUX

OUVERTURE D'UNE PROCÉDURE DE REDRESSEMENT JUDICIAIRE

(Jugement du 20 Janvier 2021)

Jugement ouvrant la procédure de redressement judiciaire de SARL **MAGIC ABONDANCE** 2bis Cité Touratte 33100 Bordeaux RCS BORDEAUX : 823638481 2016 B 4915

activité: Création, entretien, aménagement, décoration perces-jardins-immeubles,micro-culture plantes et fleurs, coaching-conseil en entreprise, micro-secrétariat,import-export tous produits-services, location sous location franchises licences de marque

Date de cessation des paiements : 12 Mars 2020

Mandataire judiciaire : SELARL MALMEZAT-PRAT- LUCAS-DABADIE 123 av Thiers 33100 BORDEAUX

Les créanciers sont avisés d'avoir à déclarer leurs créances entre les mains du Mandataire judiciaire dans un délai de DEUX mois à compter de la parution de ce jugement au BODACC

21EJ02202

OUVERTURE D'UNE PROCÉDURE DE LIQUIDATION JUDICIAIRE

(Jugement du 20 Janvier 2021)

Jugement prononçant la liquidation judiciaire de **SAS MIDNIGHT CAFE** Boulevard Des Miquelots 33260 La Teste-de-Buch RCS/RM BORDEAUX 879242949 2019 B 6296

activité : Restauration traditionnelle et rapide sur place ou a emporter, débit de boisson,organisation spectacle

Dit qu'il est fait application de la procédure simplifiée

Date de cessation des paiements: 14 Décembre 2020

Liquidateur : SELARL EKIP' 2 rue de Caudéran 33007 BORDEAUX CEDEX

Les créanciers sont avisés d'avoir à déclarer leurs créances entre les mains du Mandataire judiciaire dans un délai de DEUX mois à compter de la parution de ce jugement au BODACC

21EJ02203

Jugement prononçant la liquidation judiciaire de SASU **IZICARS 33** 57 Ave du Mal de Lattre de Tassigny 33610 CESTAS RCS/RM BORDEAUX 839688280 2018 B 2676

activité : Négoce véhicules auto moto neufs et occasions, import export

Dit qu'il est fait application de la procédure simplifiée

Date de cessation des paiements : 20 Juillet 2019

Liquidateur : SELARL MALMEZAT-PRAT-LUCAS-DABADIE 123 av Thiers 33100 BORDEAUX

Les créanciers sont avisés d'avoir à déclarer leurs créances entre les mains du Mandataire judiciaire dans un délai de DEUX mois à compter de la parution de ce jugement au BODACC

21EJ02204

Jugement prononçant la liquidation judiciaire de SARL **GÊ GESTION** 54 Rue Duquesne 33300 Bordeaux RCS/RM BORDEAUX 824442156 2016 B 5579

activité: Le conseil et l'assistance à la constitution, à la gestion et à l'animation de groupements d 'employeurs,le conseil et l'assistance à la mise en place de solutions optimisées de gestion de l'emploi et des ressources humaines

Dit qu'il est fait application de la procédure simplifiée

Date de cessation des paiements: 31 Décembre 2020

Liquidateur : SCP SILVESTRI-BAUJET 23 rue du Chai des Farines 33000 BORDEAUX

Les créanciers sont avisés d'avoir à déclarer leurs créances entre les mains du Mandataire judiciaire dans un délai de DEUX mois à compter de la parution de ce jugement au BODACC

21EJ02205

Jugement prononçant la liquidation judiciaire de SARL **GE SOLUTIONS** 54 Rue Duquesne 33300 Bordeaux RCS/RM BORDEAUX 632422836 2017 B 4967

activité : Conseil et assistance à la constitution, à la gestion et à l'animation de groupements d'employeurs, le conseil et l'assistance à la mise en place de solutions optimisées de gestion de l'emploi et des ressources humaines

Dit qu'il est fait application de la procédure simplifiée

Date de cessation des paiements : 31 Décembre 2020

Liquidateur : SCP SILVESTRI-BAUJET 23 rue du Chai des Farines 33000 BORDEAUX

Les créanciers sont avisés d'avoir à déclarer leurs créances entre les mains du Mandataire judiciaire dans un délai de DEUX mois à compter de la parution de ce jugement au BODACC

21EJ02206

Jugement prononçant la liquidation judiciaire de SARL **LE P'TIT SUSHI** 13 Avenue Du Général De Gaulle 33640 Ayguemorte-les-Graves RCS/RM BORDEAUX 848049805 2019 B 716

activité : Restauration, vente à emporter

Dit qu'il est fait application de la procédure simplifiée

Date de cessation des paiements : 30 Juin 2020

Liquidateur : SELARL Laurent MAYON 54 Crs Georges Clémenceau 33000 BORDEAUX

Les créanciers sont avisés d'avoir à déclarer leurs créances entre les mains du Mandataire judiciaire dans un délai de DEUX mois à compter de la parution de ce jugement au BODACC

21EJ02208

Jugement prononçant la liquidation judiciaire de : SARL **ACLINET SERVICES** 6 Impasse Une De Mai 33114 Le Barp RCS/RM BORDEAUX 452728272 2004 B 961

activité : Nettoyage de locaux création entretien d'espaces verts

Dit qu'il est fait application de la procédure simplifiée

Date de cessation des paiements: 31 Décembre 2019

Liquidateur : SELARL EKIP' 2 rue de Caudéran 33007 BORDEAUX CEDEX

Les créanciers sont avisés d'avoir à déclarer leurs créances entre les mains du Mandataire judiciaire dans un délai de DEUX mois à compter de la parution de ce jugement au BODACC

21EJ02209

Jugement prononçant la liquidation judiciaire de SARL **P M J** 5 Allée De Tourny 33000 Bordeaux RCS/RM BORDEAUX 431602184 2000 B 1312

activité : Conseil en relations humaines

Dit qu'il est fait application de la procédure simplifiée

Date de cessation des paiements : 31 Mars 2020

Liquidateur : SELARL Laurent MAYON 54 Crs Georges Clémenceau 33000 BORDEAUX

Les créanciers sont avisés d'avoir à déclarer leurs créances entre les mains du Mandataire judiciaire dans un délai de DEUX mois à compter de la parution de ce jugement au BODACC

21EJ02210

Jugement ouvrant la procédure de liquidation judiciaire de : SARL **COMPAGNIE DES VINS D'AQUITAINE** 69 Rue Camille Godard 33000 Bordeaux RCS/RM BORDEAUX 519976690 2016 B 1542

activité: Négoce, achat vente diffusion sous toutes leurs formes et origines de vins spiritueux, produits agroalimentaires

Date de cessation des paiements: 30 Novembre 2020

Liquidateur : SELARL MALMEZAT-PRAT - LUCAS-DABADIE 123 av Thiers 33100 BORDEAUX

Les créanciers sont avisés d'avoir à déclarer leurs créances entre les mains du Mandataire liquidateur dans un délai de DEUX mois à compter de la parution de ce jugement au BODACC

21EJ02211

PLAN DE REDRESSEMENT

(Jugement du 20 Janvier 2021)

SARL **YAN**, 10 Bis Chemin du Solarium 33170 Gradignan RCS Bordeaux 521 117 390. Peinture en lettres, graphistes, décorateurs en signalisation. Jugement arrêtant le plan de redressement, durée du plan de 10 ans nomme commissaire à l'exécution du plan Selarl Ekip' 2 Rue de Caudéran BP20709 33007 Bordeaux

21EJ02212

Société à responsabilité limitée **AUX ROSES DES ANGES,** 109 Avenue Montaigne 33160 Saint-Médard-en-Jalles, RCS Bordeaux 528 514 482. Décoration, composition de fleurs naturelles et artificielles, cadeaux, articles funéraires. Jugement arrêtant le plan de redressement, durée du plan 10 ans, nomme commissaire à l'exécution du plan SCP Silvestri-Baujet 23 Rue du Chai des Farines 33000 Bordeaux.

21EJ02213

MODIFICATION DU PLAN DE REDRESSEMENT

(Jugement du 20 Janvier 2021)

Société à Responsabilité Limitée **AINHOA** 37 Pace Pey Berland 33000 Bordeaux RCS Bordeaux 484 525 571 Café débit de boissons brasserie restaurant. Jugement modifiant le plan de redressement

21EJ02214

Société à responsabilité limitée **A.S.P** 9 Rue du Professeur Daguin 33800 Bordeaux RCS Bordeaux 533 915 021 La prise de participations dans toutes sociétés, quels que soient leur forme et leur objet, la gestion éventuelle de ces participations, l'animation du groupe formé par la société et ses filiales, notamment par la participation active à la politique du groupe ainsi que le contrôle des filiales, la fourniture à ses filiales de prestations de services. Jugement modifiant le plan de redressement.

21EJ02215

Société à responsabilité limitée à associé unique **CLIM'ELEC SARL** 15 Pep du Bos Plan 33750 Beychac-et-Caillau RCS Bordeaux 389 564 071 Plomberie installation sanitaires chauffage central et électrique couverture zinguerie assainissement électricité générale installation alarme climatisation. Jugement modifiant le plan de redressement.

21EJ02216

Société à responsabilité limitée **MATEA** 22 Rue Georges Ohm 33700 Mérignac RCS Bordeaux 792 489 171 Exploitation d'un commerce de restauration et de pizzeria, activité de traiteur et de livraison de plats à emporter. Jugement modifiant le plan de redressement.

21EJ02217

MODIFICATION DU PLAN DE SAUVEGARDE

(Jugement du 20 Janvier 2021)

BRUGERE Dominique, 14 Bis Rue Francis Garnier Zone Industrielle Alfred Daney 33300 Bordeaux, RCS Bordeaux 334 371 226, Réparation de motocycles vente de motos d'occasion. Jugement modifiant le plan de sauvegarde.

21EJ02218

Société à responsabilité limitée à associé unique **COBSO**, 12 Rue Alessandro Volta 33700 Mérignac, RCS de Bordeaux 429 384 993, travaux de charpente et de couverture pose de menuiserie bois constructions bois fabrication de toutes constructions bois, Jugement modifiant le plan de sauvegarde.

21EJ02219

Société à responsabilité limitée **CONFORT INDUSTRIE**, 20 rue de la Gare 33290 Ludon Médoc, RCS de Bordeaux 440 506 384, Principale : plomberie chauffage climatisation Secondaire : coordination de chantier, Jugement modifiant le plan de sauvegarde.

21EJ02220

JUGEMENT PRONONÇANT LA RÉSOLUTION DU PLAN DE REDRESSEMENT ET LA LIQUIDATION JUDICIAIRE

(Jugement du 20 Janvier 2021)

Jugement ouvrant la procédure de liquidation judiciaire de SARL **SOCIETE D'EXPLOITATION DES VIGNOBLES DE LA FAMILLE DUBOURDIEU** Archarnbeau 33720 ILLATS RCS/RM BORDEAUX 423609692 1999 B 1550

activité : Exploitation de propriété agricoles, viticoles, l'élevage, la vinification et la commercialisation du vin, la création, l'acquisition, la prise à bail de tous immeubles

Date de cessation des paiements : 20 Janvier 2021

Liquidateur : SCP SILVESTRI-BAUJET 23 rue du Chai des Farines 33000 BORDEAUX

Les créanciers sont avisés d'avoir à déclarer leurs créances entre les mains du Mandataire liquidateur dans un délai de DEUX mois à compter de la parution de ce jugement au BODACC

21EJ02221

Jugement ouvrant la procédure de liquidation judiciaire de SARL **ANGE SERVICES TRAVAUX** 24 Allée Isaac Newton 33127 Saint-Jean-d'Illac RCS/RM BORDEAUX 530504760 2011 B 764

activité : Tous travaux de menuiserie bois et de menuiserie pvc tous travaux de peinture intérieure et exterieure tous travaux de revêtement des sols et des murs tous autres travaux de finition, vente de parquet, terrasse, carrelage, faïence, peinture, menuiserie bois.

Date de cessation des paiements: 20 Janvier 2021

Liquidateur : SELARL Laurent MAYON 54 Crs Georges Clémenceau 33000 BORDEAUX

Les créanciers sont avisés d'avoir à déclarer leurs créances entre les mains du Mandataire liquidateur dans un délai de DEUX mois à compter de la parution de ce jugement au BODACC

21EJ02222

Jugement ouvrant la procédure de liquidation judiciaire de SARL **AQUITAINE SECURITE PREVENTION** 61-69 Rue Camille Pelletan 33150 Cenon RCS/RM BORDEAUX 411782402 1997 B 847

activité : Activites de surveillance et de gardiennage (a l'exclusion de toutes operations non compatibles selon lot n 83-629 du 12-07-1983

Date de cessation des paiements : 20 Janvier 2021

Poursuite de l'activité jusqu'au 20 Février 2021

Liquidateur : SELARL EKIP' 2 rue de Caudéran 33007 Bordeaux Cedex

Administrateur Judiciaire : SCP CBF 58 rue Saint Genes 33000 Bordeaux

Les créanciers sont avisés d'avoir à déclarer leurs créances entre les mains du Mandataire liquidateur dans un délai de DEUX mois à compter de la parution de ce jugement au BODACC

21EJ02223

CONVERSION EN LIQUIDATION JUDICIAIRE

(Jugement du 20 Janvier 2021)

Jugement prononçant la liquidation judiciaire de SAS **ADOUR BATIMENT CONCEPT** 49 Rue Prevost 33520 BRUGES RCS BORDEAUX 803635218 2016 B 4771 activité : Tous travaux du bâtiment toutes étanchéité granulât de marbre carrelage Nomme le Mandataire Judiciaire, SCP SILVESTRI-BAUJET 23 rue du Chal des Farines 33000 BORDEAUX, en qualité de Liquidateur.

21EJ02224

Jugement prononçant la liquidation judiciaire de EURL **CGBA** 23 Crs Edouard Vaillant 33000 BORDEAUX RCS BORDEAUX 825074313 2017 B 357 activité: Maçonnerie générale, carrelage, plâtrerie, peinture Nomme le Mandataire Judiciaire, SELARL Laurent MAYON 54 Crs Georges Clémenceau 33000 BORDEAUX, en qualité de Liquidateur

21EJ02225

Jugement prononçant la liquidation judiciaire de EURL **AS HABITAT** 1111 Ave Du Parc Des Expositions 33260 LA TESTE DE BUCH RCS BORDEAUX 810146753 2015 B 1343 activité ; Montage de menuiseries intérieures et extérieures et aménagement Nomme le Mandataire Judiciaire, SELARL EKIP' 2 rue de Caudéran 33007 BORDEAUX CEDEX, en qualité de Liquidateur.

21EJ02226

Jugement prononçant la liquidation judiciaire de SAS **VINCENT SICET LINGERIE** 23 Zone d'Activités du Grand Chemin 33370 YVRAC RCS BORDEAUX 812217164 2015 B 2535 activité: Confection et négoce en gros el détail de vêtements, prêt à porter, lingerie, chaussures, accessoires de mode (activité créée), articles de gros de lingerie,bonneterie, mercerie et plus généralement corsetterie (activité achetée), Nomme le Mandataire Judiciaire, SELARL Laurent MAYON 54 Crs Georges Clémenceau 33000 BORDEAUX, en qualité de Liquidateur.

21EJ02227

Jugement prononçant la liquidation judiciaire de **M. MILLAC Mikael** 18 Rue De Chateauneuf 33850 LEOGNAN RCS BORDEAUX 487789786 2010 A 99 activité : Vente en gros de vins et spiritueux, vente en ambulant de vins et spiritueux. Dit qu'il est fait application de la procédure simplifiée, Nomme SELARL Laurent MAYON 54 Crs Georges Clémenceau 33000 BORDEAUX Mandataire Judiciaire, en qualité de liquidateur.

21EJ02228

Jugement prononçant la liquidation judiciaire de EURL **LE BOIATE** 11 Bd De L'Aerium 33740 ARES RCS BORDEAUX 508588845 2017 B 108 activité : Hôtellerie, bar, restauration, Dit qu'il est fait application de la procédure simplifiée, Nomme SELARL Laurent MAYON 54 Crs Georges Clémenceau 33000 BORDEAUX Mandataire Judiciaire, en qualité de liquidateur.

21EJ02229

Jugement prononçant la liquidation judiciaire de EURL **SNPT** 39 Av Du Mal De Lattre De Tassigny 33140 VILLENAVE D'ORNON RCS BORDEAUX 831131867 2017 B 3892 activité : Prestations de nettoyages pour les professionnels, les particuliers et les collectivités, Dit qu'il est fait application de la procédure simplifiée, Nomme SELARL Laurent MAYON 54 Crs Georges Clémenceau 33000 BORDEAUX Mandataire Judiciaire, en qualité de liquidatellr.

21EJ02230

POUR RECEVOIR
LE SERVICE RÉGULIER DE NOTRE JOURNAL

ABONNEZ-VOUS !

SERVICE ABONNEMENT

TÉL. 05 57 14 07 55

ABONNEMENT@ECHOS-JUDICIAIRES.COM

CLÔTURE POUR INSUFFISANCE D'ACTIF

(Jugement du 20 Janvier 2021)

Jugement prononçant la cloture pour insuffisance d'actif de SAS **SAS RDV** 17 Av Marcelin Berthelot 33110 LE BOUSCAT RCS BORDEAUX 813817079 2015 B 3849, activité : Terminal de cuisson, salon de thé

21EJ02231

Jugement prononçant la cloture pour insuffisance d'actif de **SARL GIRONDE RENOV'IN** 57 BIS Quai Chaigneau Bichon 33310 LORMONT RCS BORDEAUX 529360794 2011 B 32, activité : Réhabilitation de bâtiment, démolition, construction, rénovation.

21EJ02232

Jugement prononçant la cloture pour insuffisance d'actif de EURL **BECA** 263 Bd Godard 33110 LE BOUSCAT RCS BORDEAUX 830325676 2017 B 3315, activité : Restauration traditionnelle, vente à emporter

21EJ02233

Jugement prononçant la cloture pour insuffisance d'actif de: SASU **DIGITAL PRINT AGENCY** 16 Rue Elie Loumet33140 VILLENAVE D'ORNON RCS BORDEAUX 818789323 2016 B 1034, activité : Agence de communication digital et papier, création et conception graphique,prestations et conseils en stratégie de communication, campagne publicitaire, identité visuelle, logotype, publicité, web application, site web,vidéos.

21EJ02234

Jugement prononçant la cloture pour insuffisance d'actif de SARL **CREATIV'** 21 Rue Paul Doumer 33200 BORDEAUX RCS BORDEAUX 790772461 2013 B 327, activité : Commerce d'habillement

21EJ02235

Jugement prononçant la cloture pour insuffisance d'actif de SARL **NELCOM** Canteloup 33750 BEYCHAC ET CAILLAU RCS BORDEAUX 440747939 2002 B 364, activité : Bar, restaurant, location de salle, débit de boissons, discothèque.

21EJ02236

Jugement prononçant la cloture pour insuffisance d'actif de SAS **KLYF** 2 Av De La Libération 33380 BIGANOS RCS BORDEAUX 799564547 2014 B 362, activité : La préparation, la vente sur place, à emporter et en livraison de pizza, sandwichs,pâtes, salades, boissons (soda et alcool léger) et desserts (glaces et pâtisseries) et la préparation, vente sur place en emporter ou livraison de burgers et ses accompagnements

21EJ02237

Jugement prononçant la Cloture pour insuffisance d'actif de SARL **DUBOIS SERGE** 11 RUE LAGRANGE 33000 BORDEAUX, RCS BORDEAUX 378 615 249, activité couverture, zinguerie charpente.

21EJ02238

Jugement prononçant la cloture pour insuffisance d'actif de SASU **MAI CONCEPT** 75B Av Pasteur 33185 LE HAILLAN RCS BORDEAUX 824350011 2017 B 25, activité : Construction metallique (bardage charpente couverture métallique), travaux de couverture

21EJ02239

Jugement prononçant la cloture pour insuffisance d'actif de EURL **AS PEINTURE** 1111 Av Du Parc Des Expositions 33260 LA TESTE DE BUCH La Teste-De-Buch RCS BORDEAUX 843848763 2018 B 5810, activité : Tous travaux d'application de peinture intérieure et extérieure, de pose de revêtements de sols et murs

21EJ02240

Jugement prononçant la cloture pour insuffisance d'actif de SAS **REVALIS CONCEPT & DEVELOPPEMENT** 36 Rue Sauternes33185 Le Haillan RCS BORDEAUX 835125683 2018 B 729

21EJ02241

Jugement prononçant la cloture pour insuffisance d'actif de SAS **GROUPE L'IMPERIALE** 17 Av De Berlincan 33160 ST MEDARD EN JALLES RCS BORDEAUX 829515527 2017 B 2633, activité : Grossiste et négociant en tous produits alimentaires et boissons alcoolisées (avec entreposage), conditionnés et acquittés de tous leurs droits par les fournisseurs, import export et création de boutiques en ligne de tous produits et tous genre

21EJ02242

Jugement prononçant la cloture pour insuffisance d'actif de EURL **SMV MEDOCAIN** 10 Rue Des Martyrs De La Resistance 33180 ST ESTEPHE RCS BORDEAUX 532396512 2011 B 2354 activité : Prestations agricoles mécaniques, travaux publics

21EJ02243

AUTRE JUGEMENT

(Jugement du 20 Janvier 2021)

Le Tribunal de Commerce de Bordeaux a constaté l'arrêt de la Cour d'Appel de Bordeaux du 31 Août 2020, rectifiant celui du 11 Juin 2020, qui réforme le jugement de redressement judiciaire rendu par le Tribunal de Commerce de Bordeaux en date du18 Décembre 2019 à l'égard de la SAS **FORA MARINE SAS** Zone Industrielle des 4 Chevaliers, Rond-Point de la République 17180 PERIGNY RCS LA ROCHELLE 444 525 232 (2002 B 506) en ce qu'il avait fixé au 18 Juin 2018 la date de cessation des paiements, pour la fixer au 10 Décembre 2019.

21EJ02244

TRIBUNAL JUDICIAIRE DE BORDEAUX

Par jugement en date du 22 Janvier 2021 Le Tribunal, Prononce l'ouverture de la procédure de liquidation judiciaire à l'égard de :

S.C.I. CLOS BEL AIR 4 Cours Xavier Arnozan 33000 BORDEAUX Activité : immobilier RCS de BORDEAUX : 482 580 339

Fixe provisoirement au 21 septembre 2020 la date de cessation de paiements.

Nomme la SELARL EKIP', 2 rue Caudéran - 33000 BORDEAUX ; en qualité de liquidateur et désigne Me MANDON pour la représenter dans l'accomplissement du mandat qui lui est confié. Fixe à douze mois le délai dans lequel Me MANDON devra établir la liste des créances déclarées conformément à l'article L 624-1 du code du commerce. Les créanciers sont invités à déclarer leurs créances entre les mains de Me MANDON dans le délai de DEUX MOIS de la publication du jugement d'ouverture au BODACC ou sur le portail électronique à l'adresse http://www.creditors-services.com

21EJ01820

VENTES AU TRIBUNAL

SELAS EXEME ACTION Avocats à la Cour - 70, rue Abbé de l'Epée 33000 Bordeaux - Tél. 05 56 00 82 33

REFERENCE DU GREFFE : 19/00084

VENTE AUX ENCHERES PUBLIQUES

A l'audience du juge de l'exécution du Tribunal judiciaire de Bordeaux Palais de Justice, 30 rue des Frères Bonie 33077 - Bordeaux Cedex

MISE A PRIX : 63 000,00 Euros

LE JEUDI 11 MARS 2021 A 15 H

DESIGNATION

Un appartement situé 1 B rue Audubert à Bordeaux

Les biens et droits immobiliers dans un immeuble situé à Bordeaux (gironde), 1 B rue Audubert, cadastré dite ville section SI 123 et le Lot n°9 : bâtiment BC au 1er étage un appartement et les 161/1000èmes des parties communes, composé d'un hall, kitchenette, salle de bains, pièce principale, une chambre, loué selon bail du mois de mai 2017 moyennant un loyer mensuel de 620 €.

Le cahier des conditions de la vente peut être consulté au Greffe du Tribunal judiciaire de Bordeaux et au Cabinet d'Avocat poursuivant la vente.

(Renseignements téléphoniques les : lundi, mardi, mercredi et jeudi de 14 h à 15 h)

Visites : les jeudis 25 février et 4 mars 2021 de 10 h à 12 h.

21000052-2

CRÉATEURS D'ENTREPRISES POUR ÊTRE BIEN INFORMÉS

ABONNEZ-VOUS !

SELAS EXEME ACTION Avocats à la Cour - 70, rue Abbé de l'Epée 33000 Bordeaux - Tél. 05 56 00 82 33

REFERENCE DU GREFFE : 19/00104

VENTE AUX ENCHERES PUBLIQUES

A l'audience du juge de l'exécution du Tribunal judiciaire de Bordeaux Palais de Justice, 30 rue des Frères Bonie 33077 - Bordeaux Cedex

MISE A PRIX : 50 000,00 Euros

LE JEUDI 11 MARS 2021 A 15 H

DESIGNATION

Une maison d'habitation avec étage et garage, située à Saint-Christoly-Médoc (gironde) 91, 93 et 94 Le Bourg cadastrée dite ville section F 63 pour 01 a 25 ca ; F 235 pour 00 a 45 ca ; F 237 pour 00 a 45 ca ; F 386 pour 00 a 34 ca, composée au rez-de-chaussée d'une entrée cuisine, séjour salon, à l'étage salle de bains, WC, 2 chambres, inoccupée.

Le cahier des conditions de la vente peut être consulté au Greffe du Tribunal judiciaire de Bordeaux et au Cabinet d'Avocat poursuivant la vente.

(Renseignements téléphoniques les : lundi, mardi, mercredi et jeudi de 14 h à 15 h)

Visites : mercredis 3 et 17 février 2021 de 14 h à 16 h.

21000054-2

Maître Nicolas DROUAULT
86 cours des Girondins, 33500 Libourne
TEL : 05.57.74.42.43
conseil@drouault-avocat.com

Référence Greffe : 20/00021

VENTE AUX ENCHERES au TRIBUNAL JUDICIAIRE DE LIBOURNE AU PALAIS DE JUSTICE 22, rue Thiers

LE 19 MARS 2021 à 14 heures

PARCELLES NON BATIES A USAGE DE VIGNE, Lieudit « A GROS JEAN » 33350 MOULIETS-ET-VILLEMARTIN

MISE A PRIX : 9 000 €

Le cahier des conditions de vente peut être consulté auprès du greffe du juge de l'exécution –service des ventes- du Tribunal judiciaire de Libourne et au cabinet de l'Avocat poursuivant la vente.

VISITES SUR PLACE :

02 MARS 2021 de 10 h à 12 h

10 MARS 2021 de 10 h à 12 h

21000093-1

SELARL RODRIGUEZ & CARTRON
Avocat à la Cour
18 rue Jules Ferry - 33500 Libourne
Tél. : 05.57.50.10.50
Fax : 05.57.24.36.51
marjorie.rodriguez@avocavance.fr

VENTE AUX ENCHERES A L'AUDIENCE PUBLIQUE DU TRIBUNAL JUDICIAIRE DE LIBOURNE AU PALAIS DE JUSTICE – 22 RUE THIERS

MAISON D'HABITATION « 1 Vesin » 33910 SAINT MARTIN DU BOIS, section WE n°73 – 74 – 75 – 76 – 77 - 118

MISE A PRIX : 42 000 €

ADJUDICATION LE VENDREDI 19 MARS 2021 à 14 h

IMPORTANT : Le cahier des conditions de la vente fixant les clauses et conditions de cette adjudication peut être consulté au greffe des ventes du Tribunal Judiciaire de Libourne et au cabinet de l'avocat poursuivant. Avis rédigé par la SELARL RODRIGUEZ & CARTRON représentée par Maître Marjorie RODRIGUEZ poursuivant la vente laquelle comme tous les avocats inscrits au Barreau de Libourne pourra être chargée d'enchérir pour toute personne solvable RG n°18/00062.

VISITE : se renseigner auprès de la SELARLU Maïka VINCENT – BOUCHET Huissiers de Justice à Libourne (05.57.51.61.10)

21000079-1

OFFRE D' EMPLOI

SODAREX RIVE DROITE
CABINET D'EXPERT-COMPTABLE SITUÉ À ARTIGUES PRÈS BORDEAUX

RECHERCHE UN(E) SECRÉTAIRE JURIDIQUE EN CDI

VOS MISSIONS :

- Rattaché(e) au responsable du service juridique, vous êtes chargé(e) :
- De la gestion administrative du service juridique: envois clients, gestion du courrier entrant, scan et classement des dossiers juridiques, archivage ;
- Du secrétariat juridique des sociétés: approbation des comptes annuel et mise à jour des registres sociaux;
- Des formalités juridiques simples.

VOTRE PROFIL :

- Vous avez une expérience significative en gestion administrative d'un service juridique en cabinet d'avocats ou d'expert-comptable,
- Vous connaissez le logiciel Polyacte,
- Vous êtes organisé(e), rigoureux –se et vous faites preuve d'autonomie ; vous savez travailler en équipe et avez des qualités relationnelles.
- Si cette offre vous intéresse, nous vous remercions de nous adresser votre candidature (CV et lettre de motivation MANUSCRITE) à **j.smolkowicz@sodarex.com**

ECHOS
JUDICIAIRES-GIRONDINS
JOURNAL D'INFORMATIONS JUDICIAIRES ET LÉGALES

SE CHARGENT DE VOS
APPELS D'OFFRES & AVIS D'ENQUÊTE

WWW.ECHOS-JUDICIAIRES.COM

AGENDA FÉVRIER 2021

JOURS OUVRABLES :
24 JOURS

JOURS OUVRÉS :
FERMETURE SAM. ET DIM.
20 JOURS
FERMETURE DIM. ET LUNDI
20 JOURS

CONTRIBUTION À LA FORMATION PROFESSIONNELLE ET À L'ALTERNANCE

La taxe d'apprentissage et la contribution à la formation professionnelle ont été fusionnées en une contribution unique à la formation professionnelle et à l'alternance.
En 2020, cette contribution a été versée en deux acomptes (avant le 1er mars et le 15 septembre, délai reporté au 25 novembre 2020).
À compter de 2021, la contribution à la formation doit être versée à l'Urssaf en même temps que les cotisations de sécurité sociale, mensuellement ou trimestriellement, sur la base des mêmes rémunérations.
Le taux de la contribution unique est de 0,55 % des salaires pour les entreprises de moins de 11 salariés et de 1 % pour les autres entreprises (avec un lissage sur cinq ans pour les employeurs franchissant le seuil de 11 salariés).

VENDREDI 5 FÉVRIER

- Travailleurs indépendants ayant opté pour le paiement trimestriel des cotisations sociales personnelles : télépaiement à l'Urssaf des cotisations.

LUNDI 15 FÉVRIER

- Employeurs de moins de 50 salariés : déclaration sociale nominative (DSN) sur le site net-entreprises.fr et télépaiement des cotisations sociales sur les salaires de janvier payés en janvier ou février.

JEUDI 25 FÉVRIER

- Employeurs : versement des cotisations de retraite complémentaire Agirc-Arrco, sur les salaires de janvier 2021 (employeurs de plus de 9 salariés et employeurs de 9 salariés au plus au paiement mensuel).

DIMANCHE 28 FÉVRIER

- Location d'emplacements d'affichage : déclaration des loyers versés en 2020, à la direction des services fiscaux (imprimé n° 2061) dès lors qu'ils excèdent 76 euros par an et par bénéficiaire

DATES VARIABLES

- Entreprises au régime réel de **TVA :** télérèglement de la TVA afférente aux opérations de janvier 2021.

TENDANCES BOURSE

ALIENOR CAPITAL

GESTION PRIVÉE, GRANDS MANDATS ET GESTION DE FONDS
18 allées d'Orléans, 33000 Bordeaux – Tel : **05 56 81 17 22**
www.alienorcapital.com

INDICES ACTIONS

	Dernier cours	Variation depuis			Extrêmes 2021		Pays
		1 mois	le 31/12	1 an	+ haut	+ bas	
CAC 40	5 523,52	0,0%	-0,5%	-5,8%	5 706,88	5 472,36	France
SBF 120	4 380,24	0,1%	-0,3%	-5,3%	4 519,02	4 339,91	France
EURO STOXX 50	3 592,83	1,4%	1,1%	-2,3%	3 645,05	3 547,85	Europe
S&P 500	3 854,03	4,1%	2,6%	18,8%	3 855,36	3 700,65	USA
NASDAQ 100	13 479,59	6,0%	4,6%	50,6%	13 483,29	12 623,35	USA
FOOTSIE 100	6 654,01	2,3%	3,0%	-10,2%	6 873,26	6 460,52	Royaume-Uni
DAX 30	13 870,99	2,1%	1,1%	5,0%	14 049,53	13 643,95	Allemagne
SMI	10 964,05	5,3%	2,4%	2,7%	10 964,05	10 694,09	Suisse
NIKKEI	28 546,18	7,1%	4,0%	22,3%	28 822,29	27 055,94	Japon
SSE COMPOSITE	3 569,43	5,1%	2,8%	19,9%	3 624,24	3 473,07	Chine

VALEURS RÉGIONALES

	Dernier cours	Variation depuis			Extrêmes 2021		Rendement 2020
		1 mois	le 31/12	1 an	+ haut	+ bas	
ACTIPLAY (GROUPE)	0,72	-12,0%	-11,4%	324,9%	0,88	0,69	-
AIR MARINE	2,48	41,7%	17,0%	-34,7%	2,50	1,74	-
ASHLER ET MANSON	1,90	0,0%	0,0%	13,1%	1,90	1,90	-
BLUE SHARK PS	6,40	0,0%	0,0%	8,5%	6,40	6,40	-
CERINNOV GROUP	1,50	-25,0%	-23,9%	-29,2%	1,97	1,44	-
CHEOPS TECHNOLOGY	40,20	3,1%	2,6%	10,4%	45,20	39,20	1,8%
DOCK.PETR.AMBES AM	390,00	8,3%	6,6%	-12,6%	398,00	366,00	7,7%
EAUX DE ROYAN	111,00	0,9%	-1,8%	-17,2%	118,00	108,00	-
EUROPLASMA	1,83	-24,6%	-18,3%	-68,4%	2,27	1,82	-
FERMENTALG	3,55	139,9%	145,5%	97,7%	4,40	1,45	-
GASCOGNE	4,48	13,7%	12,0%	31,8%	5,20	3,94	-
GPE PAROT (AUTO)	2,06	29,2%	23,0%	-50,2%	2,39	1,58	-
I.CERAM	1,89	11,2%	25,2%	12,5%	2,43	1,51	-
I2S	3,58	2,3%	11,9%	-0,6%	3,60	3,20	-
IMMERSION	1,90	-5,0%	-9,5%	68,1%	2,10	1,84	-
IMPLANET	0,97	-24,0%	-14,0%	-65,8%	1,17	0,96	-
LECTRA	23,95	-3,2%	-4,2%	6,2%	25,30	23,95	1,7%
LEGRAND	79,60	10,1%	9,0%	10,1%	80,94	73,00	1,7%
MULTIMICROCLOUD	0,24	-29,4%	-29,4%	9,1%	0,34	0,22	-
O SORBET D'AMOUR	5,70	0,0%	0,0%	63,8%	5,70	5,70	1,4%
OENEO	11,06	2,0%	1,8%	-19,0%	11,28	10,86	-
POUJOULAT	29,60	-1,3%	2,1%	20,3%	31,00	29,00	1,4%
SERMA TECH.	270,00	-4,9%	-5,6%	3,8%	286,00	270,00	1,1%
SILC	0,44	-22,1%	-29,0%	-9,1%	0,62	0,37	-
UV GERMI	14,30	79,9%	84,5%	240,5%	15,90	7,75	-
VALBIOTIS	6,76	13,8%	11,6%	142,3%	6,86	6,06	-

MARCHÉ DE L'OR	Dernier cours	Var. 31/12	Prime sur l'or fin	MARCHÉ DES CHANGES (/€)	Dernier cours	Var. 31/12	Pays
LINGOT 1KG	49 570,00	8,0%	1,1%	DOLLAR USD	1,22	-1,0%	Etats-Unis
NAPOLÉON 20F 5,81G	303,20	14,7%	6,6%	LIVRE GBP	0,89	-1,2%	Royaume-Uni
PIÈCE 20 DOLLARS 30,09G	1 699,75	23,9%	15,2%	FRANC SUISSE CHF	1,08	-0,3%	Suisse
PIÈCE 10 DOLLARS 15,04G	890,00	29,8%	20,6%	DOLLAR CAD	1,55	-1,1%	Canada
PIÈCES 50 PESOS 37,5G	1 918,75	12,3%	4,4%	YEN JPY	126,06	-0,3%	Japan(100)
SOUVERAIN 7,32G	369,20	10,9%	3,0%	COURONNE DKK	7,44	-0,0%	Danemark
PIÈCE LATINE 20F 5,80G	301,00	13,9%	5,8%	COURONNE SEK	10,06	0,3%	Suéde
PIÈCE 10 FLORINS 6,05G	309,90	12,4%	4,5%	RAND ZAR	18,49	2,6%	Afrique du Sud
PIÈCE SUISSE 20F 5,81G	299,90	13,5%	5,5%	DOLLAR AUD	1,57	-1,1%	Australie
KRUGERRAND 31,10G	1 649,75	16,4%	8,2%	YUAN RMB	7,87	-0,9%	Chine

Sources : Euronext, Banque de France, CPoR

«Les renseignements inclus au présent avis ne constituent en aucune sorte une offre, sollicitation ou recommandation d'achat ou de vente, de placement ou d'engagement dans toute autre transaction. Aucune information contenue ou à laquelle il est fait référence dans cet avis ne peut être considérée comme créatrice de droits ou d'obligations.»

© Shutterstock

« Ensemble, faisons du cancer une maladie rare »

Pr. François-Xavier Mahon

Rejoignez nos mécènes

Vos dons sur
www.fondationbergonie.fr

FONDATION Bergonié
Fondation d'Entreprises

fondation@fondationbergonie.org
Marina Mas - Directrice : 06.64.18.57.84
Caroline Godefroy - Chargée de projet : 06.52.32.10.51