# ECHOS

JUDICIAIRES - GIRONDINS

VENDREDI 19 FÉVRIER 2021 - 1,80 €

N°6794-6795


FINANCEMENT PARTICIPATIF

## UN NOUVEL ÉLAN

### GIRONDE / LOT-ET-GARONNE

Un Inter réseaux d'envergure

### CHRONIQUE DES NOTAIRES DE LA GIRONDE

Divorce par consentement mutuel, les nouveaux aspects

### CHRONIQUE

Télétravail, 10 conseils pour éviter le piratage

© Shutterstock / lassedesignen

4

14

16

## L'ACTU PRÈS DE CHEZ VOUS

# SOMMAIRE

## GIRONDE ACTU

**4 INTERVIEW**
Financement participatif, un nouvel élan

**14 GIRONDE / LOT-ET-GARONNE**
Un Inter réseaux d'envergure

**16 L'ACTU PRÈS DE CHEZ VOUS**

**22 CHRONIQUE DES NOTAIRES**
Divorce par consentement mutuel, les nouveaux aspects

**26 TRIBUNE**
Vaccination contre la Covid-19 : Quel rôle pour l'employeur ?

**30 ŒIL DU COACH**
À la conquête de vos rêves : une étape après l'autre

## RÉGION ACTU

**34 LES ECHOS EN RÉGION**

**36 NOUVELLE-AQUITAINE**
Transition énergétique : EDF affiche son engagement

## TENDANCES BUSINESS

**38 CHRONIQUE**
Télétravail, 10 conseils pour éviter le piratage

**42 ÉCONOMIE**
Panorama des défaillances d'entreprises en 2020

**46 ENTREPRISES**
Apprendre à manager dans l'incertitude

**50 DROIT**
« L'affaire du siècle »

**52 MOBILITÉ**
Déplacements quotidiens : la voiture encore dominante

## CULTURE & SPECTACLES

**54 UN MOIS, UNE ŒUVRE**

**56 CINÉMA**
Festival Fame 2021

**59 ANNONCES LÉGALES**
VENTES AU TRIBUNAL
APPELS D'OFFRES
AVIS D'ENQUÊTES PUBLIQUES
VIE DES SOCIÉTÉS
MANDATAIRES JUDICIAIRES
IMMOBILIER

**ECHOS JUDICIAIRES GIRONDINS** Édités par la Société ECHOS JUDICIAIRES GIRONDINS - SAS au capital de 45 000 € - Siège social : 108 rue Fondaudège CS 71900 - 33081 Bordeaux Cedex • SIRET 456 200 476 00038 • 05 56 52 32 13 • Réunion des cinq journaux d'informations judiciaires : **AFFICHES BORDELAISES** (fondées en 1904) **ANNALES DÉPARTEMENTALES** (fondées en 1933) **ANNONCES DU SUD-OUEST** (fondées en 1924) **INFORMATEUR JURIDIQUE** (fondé en 1948) **PETITES AFFICHES DE LA GIRONDE** (fondées en 1848) • Directeur de la publication : Guillaume **LALAU** • Directeur adjoint : Nicolas **THOMASSET** • Rédacteur en chef : Vincent **ROUSSET** • Direction artistique : David **PEYS** • Maquettistes : Sarah **ALBERT** & Noëllie **SANZ** • Secrétaire général des rédactions : Michel **CASSE** • Rédaction : Nathalie **VALLEZ** & Jennifer **WUNSCH** • Chargée de Webmarketing et Community Manager : Cyrielle **MORFEA** • Service Annonces légales : Nicolas **KARNAY**, Adèle **BROCHARD** & Sandrine **CARCENAC** • Direction financière et administrative : Katia **DE STEFANO** • Responsable comptabilité : Florence **MANOEUVRIER** • Service abonnement : Catherine **DEPETRIS** • Service comptabilité : Élodie **VIGNEAU** • Service commercial annonces légales : Anthony **BLUTEAU** & Franck **DUPERIÉ** • Secretariat : Khedidja **OUIS** • **PUBLICITÉ** : Guillaume **LALAU** & Christine **SABOURIN** • Tél. 05 56 52 32 13 • publicite@echos-judiciaires.com • Dépôt légal à parution Hebdomadaire - Parution le vendredi • Impression : **ROTIMPRES** • Routage **SUD MAILING** • Commission paritaire n° 0223 I 82797 ISSN 0420-4360 • Prix unitaire : 1,80 € • Abonnement 1 an : 65 € au 05 57 14 07 55

# PHILIPPE GABORIEAU

PDG d'Happy Capital

© Atelier Gallien / Échos Judiciaires Girondins

# FINANCEMENT PARTICIPATIF
# UN NOUVEL ÉLAN

2020 est une année record pour le crowdfunding, qui a collecté plus d'un milliard d'euros auprès des particuliers, malgré la pandémie. Philippe Gaborieau, PDG et fondateur de la plateforme de financement participatif Happy Capital, créée en 2013 à Bordeaux, nous explique pourquoi ce modèle, qui permet notamment de financer les entreprises, devrait exploser dans les années à venir. Entretien.

Par Jennifer WUNSCH

**Échos Judiciaires Girondins : Comment s'est porté le financement en crowdfunding des entreprises en 2020 ?**

**Philippe Gaborieau :** « Le financement participatif par les particuliers (le « crowdfunding », en anglais) s'est assez bien maintenu en 2020, avec des disparités néanmoins. Ce qu'on appelle le haut de bilan (les investissements en actions, en obligations, en quasi-fonds propres), qui correspond à des investissements de moyen ou long terme, s'est très bien maintenu, avec une certaine solidarité des particuliers à l'égard des entreprises. Concernant le bas de bilan (les prêts aux entreprises), en revanche, cette année a été plus calme que les précédentes. Car d'une part, le PGE a pris le relais, et d'autre part, parce que des reports de remboursement ont été demandés pour les projets en cours, ce qui a pu refroidir les investisseurs. Globalement, chez Happy Capital, notre croissance a été de 30 % en 2020 par rapport à 2019, nous avons levé plus de 6 millions d'euros de fonds pour 27 entreprises. »

**EJG : Comment expliquer ce succès ?**

**P. G. :** « Je pense qu'il y a eu, en partie en raison de la pandémie, une prise de conscience des gens concernant la valeur des choses et le sens de la vie. Ils ont envie, encore plus qu'avant, d'être utiles : cela devrait se ressentir sur le financement utile. Le premier slogan d'Happy Capital en 2013, était « Donnez du sens à votre argent ». Cette base line est plus que jamais d'actualité. Parallèlement, les gens ont moins dépensé, donc ils ont beaucoup plus d'épargne. Certains vont chercher à l'investir, notamment pour défiscaliser. Il y a eu deux boosters de ce point de vue en 2020. Le premier est une augmentation de la déduction fiscale (loi Madelin) accordée aux particuliers dans le cadre de l'investissement en actions dans les PME, passée de 18 % à 25 %, sujet sur lequel nous avons fait pas mal de lobbying et demandé une nouvelle hausse du taux pour 2021. Le deuxième booster est une évolution liée à la loi Pacte, qui a permis de placer dans son PEA-PME des obligations pendant 5 ans, sans payer d'impôts sur les plus-values générées (à 12,8 %), en s'acquittant uniquement des contributions sociales (17,2 %), soit bien moins que la flat taxe de 30 % appliquée aux placements à rendement. Jusqu'à présent, les PEA ou PEA-PME représentaient environ 5 % des investissements des particuliers. Avec la loi Pacte, on est passé à 30 %, malgré la complexité du parcours administratif. Donc il y a eu un gros impact.
Enfin, autre aspect : avec la pandémie, beaucoup de clients ont reporté les investissements qu'ils faisaient traditionnellement par l'intermédiaire de conseillers en gestion de patrimoine vers l'investissement dématérialisé via les plateformes de crowdfunding. »

**EJG : Pouvez-vous nous expliquer précisément l'activité de votre société Happy Capital ?**

**P. G. :** « J'ai créé Happy Capital en mars 2013 pour financer les entreprises avec l'argent des particuliers, à travers des campagnes de crowdfunding. Nous avons aujourd'hui 3 plateformes qui disposent des agréments de l'AMF (l'Autorité des marchés financiers) et de l'ACPR (l'Autorité de contrôle prudentiel et de résolution). La première, Happy Capital, s'est focalisée sur des investissements sous forme d'actions principale-

ment (avec un peu d'obligations et de mini-bonds) pour les entreprises dans cinq secteurs d'activité : la santé, l'environnement, la sécurité, l'éducation et le social. Elle a la vocation de chercher des projets utiles, avec un impact sur le quotidien des gens.
Ensuite, avec la fin de l'ISF et de l'avantage fiscal lié en cas d'investissement dans une PME, nous avons voulu nous diversifier. Fin 2017, on a donc créé My Capital Immo, une plateforme destinée à financer les fonds propres des promoteurs immobiliers et marchands de biens sous forme d'obligations. On a commencé localement, à Bordeaux Métropole, avant d'étendre notre activité en 2019. Sur cette plateforme, les rendements sont exceptionnels, autour de 9 %, avec un taux de défaut égal à zéro.
La troisième, Prexem, est une plateforme de prêts aux entreprises que j'ai rachetée en 2019. Elle finance plutôt des TPE, sous forme de prêts de 15 à 150 000 euros, avec des taux de 8 % à 10 %. À partir de février 2021, nous sommes habilités à émettre des PGE pour les entreprises, qui vont être accordés par des particuliers. Ces fonds seront garantis à 90 % par l'État et à hauteur de 10 % par le fonds de protection pour les épargnants de Prexem, soit 100 % au total, avec un différé d'un an, sur lequel il y aura un petit taux d'environ 2 %, puis 4,75 % les années suivantes.
En mars 2021, nous espérons que nous pourrons financer une même entreprise avec nos différentes plateformes. Cela fait un an que nous travaillons à leur mise à jour dans ce but. »

## HAPPY CAPITAL EN CHIFFRES

**Année de création :** 2013

**3 plateformes :** Happy Capital, My Capital Immo, Prexem

**Nombre de salariés :** 7

**Commissions :** 6 % sur les entreprises, 1 à 3 % sur les investisseurs

**Nombre de levées de fonds accompagnées en 2020 :** 27

**Fonds levés en 2020 :** 6 millions d'euros (350 000 euros en moyenne)

59 % pour les entreprises à impacts, 36 % dans l'immobilier, 5 % de prêts aux TPE

**Croissance en 2020 :** + 30 %

**Croissance anticipée en 2021 :** minimum 50 %

© Atelier Gallien / Échos Judiciaires Girondins

« CERTAINS PARTICULIERS CHERCHENT À INVESTIR LEUR ÉPARGNE, NOTAMMENT POUR DÉFISCALISER »

© Shutterstock / lassedesignen

**EJG : Concrètement quelle est votre activité au sein de ces plateformes ?**

**P. G. :** « Nous exerçons un métier de sourcing et de sélection de projets. On les analyse, on fait des diligences, on les met en forme. On rédige les documents d'information réglementaires, qui constituent une obligation légale, et reprennent la synthèse de tout ce que doit savoir un investisseur quand il investit sur un projet. On les met en ligne et on propose aux visiteurs d'investir dans les projets.

On essaye de trouver des entreprises exceptionnelles qui sont en train de développer des choses qui vont changer nos vies. On y croit vraiment et on investit nos propres fonds (de façon minoritaire) dans chacun des projets, c'est une de nos règles.

Ensuite, on les accompagne, on les suit au fil des ans. D'ailleurs, au début de la pandémie, j'ai mis toutes les ressources de la société sur cet accompagnement des entreprises. On a vraiment joué un grand rôle de conseil. »

**EJG : Quel est votre rôle auprès des investisseurs ?**

**P. G. :** « Notre activité se rapproche de celle de conseiller en gestion de patrimoine. Nous qualifions les particuliers qui vont investir sur nos plateformes. C'est une contrainte légale imposée par la directive européenne MiFID : nous devons les identifier et les connaître. Pour cela, chaque particulier investisseur doit répondre à un questionnaire qui vise à le connaître au niveau patrimonial, matrimonial. Mais également à connaître son expérience, ses connaissances, ses objectifs et son appétence au risque (prudent, équilibré ou dynamique). C'est important, parce que pour certains projets, les gens font parfois plus appel à la passion qu'à la

« SUR MY CAPITAL IMMO, NOUS AVONS DES RENDEMENTS EXCEPTIONNELS, AUTOUR DE 9 % »

raison. Sauf que ce sont des produits très risqués dans lesquels ils ne doivent pas investir toute leur épargne d'une année. Mais cela peut être très frustrant donc il faut être très pédagogue. »

**EJG : Vous investissez, levez des fonds pour les entreprises auprès des particuliers, conseillez les particuliers dans leurs investissements... Finalement, quel est votre métier ?**

**P. G. :** « On se considère comme une entreprise à mission. Nous accompagnons les entreprises et les investisseurs, avec la destination d'aider les entreprises. C'est un métier qui n'existait pas auparavant : on ne pouvait pas légalement conseiller et les entreprises et les particuliers, c'était considéré comme une aberration qui pouvait engendrer des conflits d'intérêts. Nous avons beaucoup échangé avec l'AMF, puis la première loi sur le crowdfunding est arrivée en octobre 2014, accordant la possibilité de conseiller particuliers et entreprises. Les plateformes de crowdfunding peuvent également réaliser toutes les opérations connexes de haut de bilan pour le compte des entreprises : valorisation, business plans, levée de fonds, cession... Et parallèlement, nous sommes garants vis-à-vis des épargnants de l'intégrité et de la transparence des informations qu'on leur communique sur les entreprises. Plus on est proche des entreprises, plus notre niveau d'information est élevé, plus le niveau de transparence à l'égard des investisseurs peut être élevé lui aussi. »

## LES PARTENAIRES PRESCRIPTEURS D'HAPPY CAPITAL

« Nous n'avons pas de partenaires financiers, mais nous avons plusieurs partenaires prescripteurs, qui nous envoient des projets et des investisseurs », explique Philippe Gaborieau, PDG d'Happy Capital. La société travaille ainsi avec des experts comptables, des avocats, des incubateurs-accélérateurs, avec la Bpi et des Chambres de commerce et d'industrie (CCI). « Nous avons d'ailleurs racheté en 2020 la plateforme de crowdfunding des CCI de l'Ouest, Kiosk to Invest, et l'avons intégrée à Happy Capital », précise Philippe Gaborieau. L'entreprise a également noué un partenariat avec la Caisse d'épargne, au niveau national. « Ils nous ont identifiés comme partenaire privilégié crowdfunding dans le cadre de leur dispositif Néo-Business. Nous avons aussi commencé à travailler avec leur banque privée, qui nous envoie des clients qui ont envie de donner du sens à leur épargne ou à leur investissement ».

© Shutterstock / lassedesignen

**EJG : Depuis les débuts d'Happy Capital, vous faites du lobbying pour faire modifier les réglementations sur le crowdfunding, notamment la fiscalité. Expliquez-nous.**

P. G. : « En effet, ça fait partie de mes missions. Avec le fonds PME Capital et le fonds d'investissement Audacia de Charles Beigbeder, nous avons créé un collectif pour essayer d'avoir un peu de voix auprès du gouvernement pour améliorer la fiscalité dans le cadre de l'investissement et faire changer les règles autour du crowdfunding. C'est important. Une étude très poussée a montré qu'en Angleterre, entre 2015 et 2018, 1,5 million d'emplois marchands avaient été créés, quand la France, dans le même temps, en perdait 200 000. Dans la même période, quand en crowdfunding, en France, on levait 300 millions d'euros par an (soit 900 millions sur 3 ans), en Angleterre, ils levaient 4 milliards par an, soit 12 milliards en 3 ans, tout ça pour financer les entreprises. Cela montre que dès que l'on finance les entreprises, d'une part elles embauchent, donc on

« PLUS ON EST PROCHE DES ENTREPRISES, PLUS NOTRE NIVEAU D'INFORMATION EST ÉLEVÉ, PLUS LE NIVEAU DE TRANSPARENCE À L'ÉGARD DES INVESTISSEURS EST ÉLEVÉ »

réduit le taux de chômage et les prélèvements et versements associés ; et d'autre part, elles investissent, ce qui rapporte des flux de TVA à l'État. Pour favoriser cela, l'Angleterre a accordé d'importantes réductions fiscales (de 30 % à 50 %) pour les investissements dans les entreprises. Aussi, les plus-values ne sont pas imposées, tandis que les pertes sont déductibles des impôts. Cela montre qu'en améliorant la fiscalité de l'investissement dans les entreprises, ils poussent véritablement les particuliers à investir en masse, cela finance vraiment leur économie, qui est beaucoup plus équilibrée. C'est le modèle vers lequel on aimerait que nos politiques tendent. »

**EJG : Selon vous, l'investissement pourrait-il ralentir cette année ?**

**P. G. :** « Il y aura en 2021 deux gros points d'attention : les possibles reconfinements, qui pourraient suspendre l'activité de certaines entreprises ; et les remboursements de PGE, qui vont être décalés, mais auxquels il faudra être attentif. Pour les entreprises qui en ont souscrit, il faudra vérifier leur niveau de trésorerie, d'activité, vérifier leurs relevés de comptes pour analyser les activités et les charges. Nous allons devoir redoubler de vigilance.

Heureusement, le crowdfunding devrait bénéficier de plusieurs boosters en 2021, et notamment un changement réglementaire européen qui devrait arriver en fin d'année : un nouveau statut européen de plateforme de financement participatif qui va nous permettre d'aller sourcer des investisseurs à l'étranger. Mais celui-là devrait porter ses fruits en 2022. »

**EJG : Quelles sont les perspectives de l'investissement en crowdfunding en 2021 ?**

**P. G. :** « Chez Happy Capital, nous visons 50 % de croissance *a minima*, mais ça pourrait même être 100 %. Le financement participatif est un métier qui a vu le jour il y a quelques années et qui continue de se développer. Happy Capital est rentable depuis ses débuts, nous l'avons aussi été en 2020, malgré la pandémie. Je pense que c'est parce que nous nous sommes diversifiés, ce qui nous a permis de trouver un équilibre et de pouvoir proposer aux gens ce qu'ils recherchent, en termes de risque et de rendement. Tout le monde commence à y trouver son intérêt, entreprises comme particuliers. En 2020, on a commencé à avoir Monsieur et Madame Tout le monde, on a fait du vrai crowfunding, avec la foule ! Nous sentons un véritable élan : 2021 pourrait être une année de transition, avec une installation plus importante du crowdfunding dans le paysage du financement et du placement. »

« UN NOUVEAU STATUT EUROPÉEN DE PLATEFORME DE FINANCEMENT PARTICIPATIF VA NOUS PERMETTRE DE SOURCER DES INVESTISSEURS À L'ÉTRANGER »

© Shutterstock / lassedesignen

© Shutterstock / Indypendenz

# 2020, ANNÉE RECORD POUR LE CROWDFUNDING EN FRANCE

Selon le baromètre 2020 du crowdfunding, réalisé par le cabinet Mazars et l'association Financement participatif France (FPF) et publié le 10 février, la collecte en crowdfunding s'est élevée à 1,02 milliard d'euros en France l'année dernière, soit 62 % de fonds collectés en plus par rapport à 2019, malgré la pandémie.
Le financement participatif sous forme de don a représenté 218,5 millions d'euros, celui sous forme de prêt, 741 millions d'euros et le financement participatif en investissement, 59,2 millions d'euros.
Au total, selon ce baromètre réalisé entre le 11 et le 28 janvier 2021 auprès des 60 plateformes qui représentent l'essentiel de l'écosystème du financement participatif, 115 616 projets et entreprises ont été financés par les particuliers, dont 13 796 projets de TPE/PME/ETI et 2 950 projets de start-ups. « Le crowdfunding réalise une année record en 2020 et démontre une vraie adéquation entre les demandes des porteurs de projet et les aspirations des épargnants.
La transparence, la proximité et la simplicité offerte par le digital constituent la force du financement participatif »,
a estimé dans un communiqué Bertrand Desportes, associé Mazars en France.

# LEVÉES DE FONDS COUP DE FREIN EN 2021 ?

© D.R.

ANNABEL **DUBOIS**
responsable du service Levées de fonds à l'ADI NA

Après une très belle année 2020, la crise sanitaire devrait se faire sentir sur les levées de fonds des start-ups néo-aquitaines en 2021. Explications avec Annabel Dubois, responsable du service Levées de fonds de l'Agence de développement et d'innovation (ADI) régionale.

Par Jennifer WUNSCH

Si le choc du premier confinement et la crise sanitaire qui se sont abattus sur l'année 2020 n'ont pas eu d'impact sur les levées de fonds des start-ups néo-aquitaines, c'est en 2021 qu'ils devraient se faire sentir. « Les levées de fonds, c'est un processus assez long, qui dure entre 9 et 12 mois. Celles de 2020 sont donc le résultat de ce qui avait été enclenché en 2019 », rappelle Annabel Dubois, responsable du service Levées de fonds à l'Agence de développement et d'innovation néo-aquitaine, ADI NA. Un résultat très satisfaisant puisque l'agence comptabilise 17 levées de fonds en 2020, pour un montant de 12 millions d'euros, soit 5 projets de plus que l'année précédente. Une différence qui s'explique notamment par l'organisation en 2019 d'Innovaday, « un forum qui a lieu tous les 2 ans en Nouvelle-Aquitaine et qui crée une émulation et stimule le domaine du capital investissement », indique Annabel Dubois. Mais surtout par la mise en place du service Fundmeup de l'ADI, « un outil digital de mise en relation entre les start-ups en démarche de levée de fonds et les investisseurs à la recherche d'opportunités », décrit-elle.

## GAIN D'EFFICACITÉ

Cette plateforme lancée fin 2019 et « qui correspond à la digitalisation du service Levées de fonds de l'ADI », « nous a permis d'avoir un gain d'efficacité, c'est un véritable facilitateur », estime en effet Annabel Dubois. Les start-ups innovantes qui s'inscrivent sur Fundmeup sont ainsi qualifiées, et si elles sont au bon stade de maturité et donc éligibles à la levée de fonds, elles rejoignent le « showroom » de start-ups de Fundmeup. « Une vitrine » destinée aux investisseurs eux aussi qualifiés qui font partie de la base de données du service. Il en compte plus de 1 000 régionaux et nationaux, accumulés depuis 10 ans. Tous peuvent ensuite bénéficier de services automatisés proposés par l'outil : mails de ciblage automatisés d'investisseurs ou encore tableaux statistiques, « qui offrent une meilleure traçabilité et un meilleur suivi de la démarche de levée de fonds », assure la responsable du service. Résultat : un gain de temps qui a permis « d'ouvrir le service à plus de start-ups », estime Annabel Dubois, qui travaille en étroite collaboration avec le service Start-up de la Région Nouvelle-Aquitaine, la Bpi, mais aussi les technopoles néo-aquitaines, qui sont ses prescripteurs.

## DYNAMISATION DU TERRITOIRE

Malgré cela, « les levées de fonds devraient probablement connaître un petit coup de frein en 2021 », estime la responsable de Fundmeup. Les investisseurs, eux, n'ont certes pas réduit leur activité : « les fonds d'investissements ont des montants à investir et parfois même avec des contraintes de temps », rappelle Annabel Dubois. Néanmoins, ils risquent d'être « plus sélectifs » et les valorisations pourraient être moins importantes qu'en 2018-2019. D'autre part, certains secteurs très sinistrés, comme la restauration et le tourisme, pourraient être délaissés. Les entreprises, quant à elles, risquent d'être davantage concentrées « sur la résolution de leurs problèmes immédiats de trésorerie et sur la réduction de leurs coûts pour tenir le cap pendant cette période », que sur leur développement et leur accélération, ce qui pourrait faire chuter la demande. Quoi qu'il en soit, le service de Levées de fonds d'ADI « regardera toutes les entreprises avec un très beau potentiel de développement, de dynamisation du territoire et d'emploi », et en priorité « celles qui rentrent dans le cadre de la feuille de route Néo Terra de la Région Nouvelle-Aquitaine, à savoir les greentech. Nous aurons aussi un œil très attentif aux deeptech, tout en regardant bien sûr le reste », assure Annabel Dubois.

## LE SERVICE DE LEVÉES DE FONDS DE L'ADI-NA EN CHIFFRES

Création en 2010

**Lancement de Fundmeup** en 2019

Plus de **1 000 investisseurs**

**100 levées** de fonds réalisées depuis 2010 (17 levées en 2020)

**83 millions d'euros levés** depuis 2010 (12 millions d'euros en 2020)

## LEVÉES DE FONDS : 2020 ANNÉE RECORD

Près de 100 millions d'euros ont été levés par 32 entreprises innovantes à Bordeaux et en Nouvelle-Aquitaine en 2020, selon le décompte de l'association French Tech Bordeaux réalisé en février 2021. Un record au niveau régional, tout comme au niveau national, avec 5,4 milliards d'euros levés en 2020 en France selon le baromètre EY. Sur le territoire, ce sont les domaines de la santé, la cybersécurité et des greentech qui tirent leur épingle du jeu, et en particulier les pessacais de Tehtris, qui ont levé 20 millions d'euros pour développer leurs solutions de cybersécurité.

© Shutterstock / alexdndz

# UN INTER RÉSEAUX D'ENVERGURE

C'est le premier Inter Réseaux basé sur des acteurs alliant l'entreprise, la culture et le sport : le Stade Langonnais, le Groupement d'Employeurs (GE) 47 33 et Garorock. Sa vocation : constituer un réseau d'entreprise de grande envergure permettant des échanges commerciaux efficaces en toute confidentialité si souhait de l'entreprise, auprès de 1 000 entreprises. Rencontre avec les trois interlocuteurs d'Inter Réseaux : Céline Fillonneau, directrice adjointe de Garorock ; Monique Gauthier, directrice du GE 47 33 et Julien Perrot, président du Stade Langonnais Rugby.

Par Chantal BOSSY

**Echos Judiciaires Girondins : Dans un monde en pleine mutation sociétale, économique, environnementale, le réseau et la relation humaine sont, plus que jamais, nécessaires pour tous les acteurs économiques. En effet, on ne travaille jamais seul ! Dans quel contexte, l'idée de la création d'un Inter Réseaux est-elle née entre Lot-et-Garonne et Gironde ?**

**Monique Gauthier :** « Nous avons pensé qu'en sortie de COVID, les entreprises auraient besoin d'autres choses que de soirées organisées, même si nous les ferons et qu'elles nous ont bien manqué ! »

**Céline Fillonneau :** « La période que nous vivons nous offre la possibilité de réfléchir différemment. Il nous faut être pro-actifs et résilients. Nous devons aller de l'avant dans nos relations avec nos partenaires. »

**Julien Perrot :** « Il faut innover et proposer un accompagnement à nos mécènes. Nous avons un réseau dynamique et souhaitons qu'il continue à vivre, surtout pendant et après cette période difficile. »

**EJG : L'on pourrait considérer qu'avoir dans son carnet d'adresses le ou les bons interlocuteurs peut permettre de travailler plus efficacement et sereinement. Est-ce bien la philosophie du réseau ?**

**M. G. :** « Nous pensons que tout ce qui existe comme réseau reste local, un peu d'entre soi, et que nous devons aller plus loin en nombre et en distance. »

**C. F. :** « La complémentarité de nos horizons si différents au départ apporte des regards croisés très enrichissants. »

« NOUS DEVONS ALLER PLUS LOIN EN NOMBRE ET EN DISTANCE »

**MONIQUE GAUTHIER**

**J. P. :** « Nous sommes trois structures qui évoluent dans des secteurs différents (la culture, l'entreprise et le sport). Nous avons ici la possibilité d'élargir notre réseau sans pour autant nous faire concurrence. »

**EJG : Concrètement, comment cette ambition se traduit -elle ?**

**M. G. :** « « Travailler ensemble » a toujours été la devise du G. E. Nous avons échangé entre partenaires que nous étions. Il y a eu ceux qui ont dit « non, on reste comme on est » et ceux qui ont répondu « oui il faut proposer plus aux entreprises » en se demandant de quoi elles pouvaient avoir besoin en sortie de crise. Nous avons travaillé ensemble et, de là, est née la création de l'Inter Réseaux. »

**C. F. :** « La concrétisation de cette dynamique est très palpable. Au lendemain de l'annonce de sa création, l'Inter Réseaux apportait une première solution à un adhérent ! »

**J. P. :** « S'appuyer sur les compétences de chacun fait partie, tout comme la solidarité, de notre culture au rugby. En cela, nous nous sommes dès le départ retrouvés sur les valeurs qui nous sont communes avec le GE et Garorock. »

**EJG : Qu'espérez-vous pour étendre votre réseau, qui peut vous rejoindre et quels objectifs visez-vous ?**

**M. G. :** « L'objectif est clair : l'Inter Réseaux permet aux entreprises de rentrer en contact avec une ou plusieurs entreprises ciblées pour la recherche de clients, la recherche de fournisseurs, les échanges et retours d'expérience. Nous avons prévu que d'autres réseaux nous rejoignent pour permettre d'agrandir le champ du possible. »

**C. F. :** « La création de cet Inter Réseaux est née de la volonté de sortir de l'entre-soi, donc il est bien sûr évident que d'autres pourront se joindre à nous. »

**J. P. :** « Nous espérons apporter une solution supplémentaire aux entreprises dans une période difficile et étendre l'Inter Réseaux à des secteurs géographiques proches et des secteurs d'activité variés. »

**EJG : En quoi est-ce une première ? En quoi est-ce novateur ?**

**M. G. :** « C'est le premier réseau basé sur ces thèmes-là, cela ne coûte rien à l'entreprise, c'est gratuit ! Nous assurons la confidentialité des échanges entre entreprises qui appartiennent aux structures mises en relation. Si elles veulent témoigner au travers du site Internet elles le peuvent mais cela reste leur choix. Nous travaillons aussi tous ensemble sur la mise en place d'un comité interentreprises pour les salariés des entreprises du réseau. »

**J. P. :** « Nous avons aussi initié une plateforme via un site Internet qui nous permet d'assurer les échanges. »

**C. F. :** « Notre Inter Réseaux est bien novateur puisque tout repose sur la volonté, l'engagement et l'efficience des membres du réseau. Pas de cotisation, pas de salarié, juste de l'investissement humain ! »

## « LA COMPLÉMENTARITÉ DE NOS HORIZONS SI DIFFÉRENTS AU DÉPART APPORTE DES REGARDS CROISÉS TRÈS ENRICHISSANTS »

© D.R.

| L'ENTREPRISE | LA CULTURE | LE SPORT |
|---|---|---|
| GE 47 33 | Garorock | Stade Langonnais Rugby |
| 300 entreprises adhérentes<br>Plus de 20 ans d'expérience du territoire | Un réseau de plus de 600 entreprises<br>Plus de 25 ans d'expérience du territoire | Réseau CRDE de près de 100 entreprises<br>Plus de 10 ans d'expérience du territoire |

# L'ACTU PRÈS DE CHEZ VOUS

© D.R.

## BORDEAUX
## OUVERTURE DE LA 1RE BOUTIQUE SUNDAY BOX

La Sunday Box est un réseau social familial télévisé pour partager ses photos et ses vidéos. Fonctionnant avec une télécommande ergonomique, elle est une solution idéale pour les personnes peu à l'aise avec les smartphones et les réseaux sociaux et vise particulièrement les seniors. La start-up bordelaise (*cf.* EJG 6686-6687 du 7 février 2020) vient d'ouvrir sa première boutique Sunday, rue Fernand-Philippart, à côté de la place de la Bourse. Les clients peuvent ainsi rencontrer les équipes de Sunday, tester le produit et repartir avec. Cette boutique physique va certainement confirmer le succès de la Sunday Box dont le réseau de partage familal privé a d'ores et déjà franchi la barre des 100 000 utilisateurs.

© D.R.

© D.R.

## BORDEAUX
# LA FOIRE INTERNATIONALE REPORTÉE

Face à un début d'année marqué par les incertitudes liées à la crise sanitaire, Congrès et Expositions de Bordeaux a choisi de reporter au second semestre la Foire Internationale de Bordeaux 2021. Le public pourra retrouver cet événement populaire et festif du 6 au 14 novembre au Parc des Expositions de Bordeaux. Ce nouveau calendrier permet d'envisager la manifestation dans un climat plus serein. « Nous prenons la mesure des difficultés liées au contexte sanitaire et travaillons à des formats inédits et adaptés à la période de fin d'année », a assuré Fabienne Le Scornec, directrice de la Foire internationale de Bordeaux.

« Les Jardins d'Escoublac »
© D.R.

© D.R.

## IMMOBILIER
# CRÉATION D'UNE FILIALE AQPRIM À NANTES

Le promoteur bordelais Aqprim, créé en 2011 par Laurent Mathiolon, avait déjà élargi son territoire avec une antenne au Pays de la Loire il y a deux ans et demi. Aujourd'hui, cependant, il saute le pas en créant, le 8 février dernier, une filiale : Aqprim Pays de la Loire, dirigée par Frédéric Bonardel. D'autres vont suivre dans différentes régions à Montpellier, Paris, Toulouse. Le promoteur se distingue par des offres de logements différentes, dont la conception intègre des concepts améliorant la capacité d'usage. La première opération d'Aqprim Pays de la Loire, « Les Jardins d'Escoublac », située à La Baule-Escoublac, ouvre ce mois-ci : 19 logements à 400 m du bourg, avec revêtements extérieurs bois et pierre et des prestations de bonne facture (résidence sécurisée, cuisine équipée, carrelage séjours, parquet). D'autres projets verront le jour sur Nantes et Saint-Nazaire.

© D. R.

## BORDEAUX
# POSE DE LA 1RE PIERRE DU COLLÈGE BELCIER

Le Département de la Gironde poursuit la réalisation de son Plan Collège 2025. Après le collège Ginko début janvier (voir EJG 6762-6763 du 8 janvier), c'est au collège Belcier, boulevard Jean-Jacques-Bosc, que le président Jean-Luc Gleyze et Pierre Hurmic, maire de Bordeaux, ont posé la première pierre. L'établissement sera construit en respectant une démarche haute qualité environnementale, avec production d'énergie par panneaux photovoltaïques, parois et vitrages performants, ventilation double flux et mise en place de protections solaires adaptées. Il accueillera 700 élèves sur une surface au plancher de près de 9 000 m², tandis que près de 5 700 m² seront consacrés aux équipements sportifs (terrain de hand, piste d'athlétisme, gymnase). Les travaux sont prévus durer 18 mois pour une mise en service du collège à la rentrée 2022.

© D. R.

© D. R.

## GIRONDE
# PASSION ARTISANAT

« Ils ont choisi l'artisanat pour rebondir. » Tel est le sous-titre du livre que vient d'éditer la Chambre de métiers et de l'artisanat de Gironde sous le titre *Passion artisanat*. À travers ses 11 portraits d'anciens salariés devenus artisans dans le cadre d'une reconversion, la CMA 33 met en lumière le potentiel formidable que l'artisanat peut représenter pour des salariés en quête de rebond professionnel. Aymeric (poêles à bois et cheminées), Corinne (selles et coussins sur mesure), Aurélie (biscuits personnalisés), Florence (céramique), Alain (réparation et location de cycles), Jean-François (plomberie à vélo), Arnaud (photographie), Lydia (brasserie), Nicolas (boucherie-charcuterie), Pierre (ébénisterie), Emmanuelle (traiteur anti-gaspi)..., ils ont tous plaqué un job qui ne les faisait plus rêver, pour rejoindre la grande famille de l'Artisanat. L'ouvrage est disponible sur la boutique en ligne de la CMA33 : **www.artisans-gironde.fr**

© SDS

## BLANQUEFORT
## UNE MARKETPLACE POUR PIÈCES DÉTACHÉES

Le groupe SDS, installé depuis 1975 à Blanquefort, qui possède un des plus importants stocks physiques de pièces détachées électroménager, audiovisuel et systèmes de fermetures, propose de redonner vie aux stocks « dormants » de pièces détachées non utilisées en les remettant en circulation. Aujourd'hui, 30 % des pièces détachées commandées par les réparateurs ne sont pas utilisées ! Pour rendre ces pièces disponibles rapidement pour les utilisateurs, lutter contre le gaspillage et permettre de réparer toujours plus d'appareils, SDS a imaginé une marketplace mutualisée à disposition de tous ses clients. Ce projet, dont le groupe Boulanger est le premier utilisateur, a été retenu en janvier 2021 par l'ADEME comme « Programme d'avenir » dans le cadre du programme d'innovation i-Nov, catégorie Économie circulaire.

## BORDEAUX
## NEOXIA RECRUTE

Neoxia, entreprise de services du numérique spécialisée dans les projets d'innovation numérique orientés business, prévoit 40 recrutements en 2021 pour renforcer ses équipes Business Technology Consulting, Digital Factory et DevOps & Cloud Services (Skale5). Ces postes sont ouverts à Paris (siège), Grenoble et Bordeaux, et concernent également sa filiale marocaine basée à Casablanca. La société recherche des profils juniors et expérimentés (3 à 5 ans d'expérience) : Architect IT, Tech Lead, Data Architect, Data Engineer, Data Ops, Data Scientist, Dev Serverless, DevOps, Cloud Architect... Ils intégreront une équipe jeune et soudée, travailleront sur des projets stimulants, pourront se tenir en permanence à la pointe des toutes dernières technologies puisque 20 % de leur temps sera consacré à des travaux de R&D ou de mécénat de compétences (pour des ONG / associations) et à se former aux toutes dernières technologies. Le bureau de Bordeaux recrute 4 postes.

© Neoxia

© Canal Com

## BORDEAUX
# LE SALON DE L'AGRICULTURE DE NOUVELLE-AQUITAINE MAINTENU

Alors que la Foire Internationale de Bordeaux annonce son report en novembre, le Salon de l'Agriculture de Nouvelle-Aquitaine confirme, quant à lui, après consultation des visiteurs, exposants et internautes, que son édition 2021 aura bien lieu du 15 au 24 mai, mais en mode hybride…Le Concours des Vins Bordeaux-Aquitaine se déroulera le 24 avril au Palais des Congrès et sera organisé, suivant l'évolution du contexte sanitaire, sous sa forme habituelle ou en petits groupes de dégustateurs comme l'an dernier. Les Aquitanima Tour International, à destination des éleveurs et professionnels étrangers, seront organisés en virtuel. Équitaine, pôle du Salon consacré aux équins, devrait lui aussi se dérouler au parc des Expositions, ce qui renforcera sa mission de valorisation des races locales, au travers de reportages réalisés dans les exploitations et les lycées agricoles, et éventuellement de concours, eux aussi retransmis sur la plateforme web du Salon. Agriweb.tv sera ainsi particulièrement active au moment du salon. Avec sa nouvelle interface et une grille renouvelée, elle permettra de suivre à distance l'édition 2021 et divers temps forts organisés pour certains en présentiel, mais sans public.

## ENTREPRISES
# WEBINAIRE DE LA BANQUE DE FRANCE

La Banque de France Nouvelle-Aquitaine et la CCI Bordeaux Gironde proposent le jeudi 25 février 2021, de 14 h 30 à 16 h 30, un webinaire sur le thème « Les Entreprises en Nouvelle-Aquitaine : Bilan 2020 – Perspectives 2021 », résultats de l'enquête annuelle. Participeront à ce webinaire : Sylvie Cazes (Bordeaux Saveurs), Nicolas Leroy-Fleuriot (Cheops Technology), Stéphane Vieban (Alliance Forêts Bois).
Pour s'inscrire : **www.banque-france.fr/webform/la-banque-de-france-nouvelle-aquitaine-en-actions-0**.
Les modalités de connexion à la plateforme Webex via CISCO seront communiquées quelques jours avant le webinaire.

© D.R.

# CARNET

© D. R.

**Fabrice VIGNERON** a été nommé Directeur Réseau GRDF Sud-Ouest (Nouvelle-Aquitaine et Occitanie) à partir du 1er février. Diplômé de l'École nationale supérieure d'électrotechnique, d'électronique, d'informatique, d'hydraulique et des télécommunications (ENSEEIHT), il débute sa carrière en 1994 chez Gaz de France à Nancy. Il a occupé divers postes allant de la gestion de projets d'infrastructures de transport régionaux en France et à l'international, aux approvisionnements au sein de la Direction Négoce de GDF Suez. Il occupe à GRDF à partir de 2015 des postes opérationnels dans le domaine de l'exploration et la maintenance des réseaux. Il a rejoint les équipes de GRDF à Toulouse en juillet dernier avant d'être nommé Directeur Réseau GRDF Sud-Ouest, poste où il succède à **Jean-Pierre COUTURE.**

© HDF

**Benoit FOURNAUD** a été nommé à la tête de la nouvelle délégation France Hydrogène de la région Nouvelle-Aquitaine, créée le 11 février dernier. Actuellement directeur études et projets à Hydrogène France, il lancera et accompagnera son développement. Fédérant industriels, collectivités, acteurs de terrains, institutionnels, chaque délégation régionale travaillera main dans la main avec le tissu local pour répondre aux enjeux spécifiques de leur territoire. « Je souhaite fédérer les acteurs de la Nouvelle-Aquitaine, en particulier les usagers de l'hydrogène, pour faire émerger des écosystèmes d'envergure, nécessaires au déploiement massif », a déclaré Benoit Fournaud.

## BORDEAUX
## CEMEX, C'EST DU BÉTON

Dans le cadre du chantier du nouveau quartier Belvédère (quai Deschamps, sur la rive droite), le groupe Cemex, spécialiste du béton prêt à l'emploi et des granulats, vient de mettre en service, en l'espace de 3 mois, sa toute première unité de production de bétons mobile pour le sud de la France. D'une capacité de production de 63 m³/h, sur un espace de 1 500 m², elle est équipée d'un malaxeur double arbres horizontaux de 1,5 m³, de 3 silos, de 4 trémies de granulats et d'un automatisme Adler/RMS/SAP. La nouvelle unité de production pourra ainsi répondre à la fois aux besoins du chantier et aux standards environnementaux grâce à ses filtres poussières sur silo et filtre sur malaxeur, bassin avec agitateur pour le recyclage complet de l'eau, rétention étanche sous l'espace de stockage des adjuvants, bassin de récupération des eaux de chargement, et bassin de séchage. Cette unité de chantier sera prochainement homologuée NF. Le groupe Cemex est présent dans plus de 50 pays et dispose d'un centre de R&D basé en Suisse.

© D. R.

Par Me Alexandra TEANI, notaire à Bordeaux

© Atelier Gallien / Échos Judiciaires Girondins

# DIVORCE PAR CONSENTEMENT MUTUEL LES NOUVEAUX ASPECTS

Depuis la loi du 18 novembre 2016, dite de modernisation de la justice du XXIe siècle, le divorce par consentement mutuel a été profondément modifié, et attribue au notaire un rôle de premier plan, aux côtés et en concertation avec les avocats. En effet, il a été mis en place un divorce dit « sans juge » ou « déjudiciarisé », prenant la forme d'une convention (ou acte) sous seing privé contresignée par avocats, et déposé au rang des minutes du notaire.

Ce sont ces aspects du divorce par consentement mutuel déjudiciarisé que nous allons aborder. Il y a donc trois phases différentes dans le cadre de ce nouveau divorce qui vont s'ouvrir et donner lieu à l'établissement de trois actes distincts que sont la convention de divorce (établie par les deux avocats des époux), l'acte de dépôt de cette même convention (établi par le notaire) et le cas échéant un état liquidatif du régime matrimonial (établi par les avocats lorsque les opérations liquidatives sont mineures ou par le notaire en présence d'un ou plusieurs biens immobiliers ou d'opérations liquidatives complexes).

### Dans quels cas peut-on recourir au divorce par consentement mutuel sans juge ?

Le notaire intervient désormais dans le cadre d'un divorce par consentement mutuel déjudiciarisé dans le cas où les époux s'entendent sur le principe de la rupture de leur mariage et ses effets, conformément aux dispositions de l'article 229-1 du code civil. Ainsi, les époux vont recourir aux services et à l'expertise d'un notaire dans deux cas : soit pour le dépôt de la convention de divorce par consentement mutuel au rang de ses minutes, soit pour l'établissement de la liquidation de leur régime matrimonial, lorsqu'ils détiennent des biens immobiliers, ou lorsque celle-ci nécessite des opérations liquidatives particulières telles que le calcul des récompenses ou des créances entre époux, ou encore lorsqu'ils souhaitent maintenir certains biens en indivision (par le bais d'une convention d'indivision).

Le divorce par consentement mutuel sans juge repose sur le consentement des époux et celui-ci doit porter non seulement sur le principe du divorce mais aussi sur l'ensemble de ses conséquences patrimoniales et extra-patrimoniales, tel que cela résulte de l'article 229-3 du code civil.

Étant donné que le juge n'intervient plus dans cette procédure (hormis le cas abordé ci-après), le divorce doit envisager tous les aspects de la séparation des époux, et ce divorce ne peut donc pas porter sur une partie seulement du patrimoine des époux ou ne pas déterminer les modalités de paiement d'une éventuelle prestation compensatoire, ou de la garde des enfants.

En revanche, il est à noter que le divorce par consentement mutuel devenu depuis la réforme, par principe, un divorce par consentement mutuel sans juge, ne pourra

LE DIVORCE DOIT ENVISAGER TOUS LES ASPECTS DE LA SÉPARATION DES ÉPOUX

pas s'appliquer dans deux cas : lorsque l'un des époux est placé sous un régime de protection (c'est qu'il est placé sous sauvegarde de justice, curatelle ou tutelle) ; il s'agit ici d'un cas d'exclusion de la possibilité de recourir à ce « nouveau » divorce ; et lorsque l'un ou plusieurs des enfants mineurs du couple demande à être auditionné par le Juge (c'est ici un cas d'exception qui sera abordé ci-après).

### Quelles sont les conséquences d'une demande d'un enfant mineur du couple à être entendu par le Juge ?

Lorsqu'un couple souhaite divorcer et recourir au divorce par consentement mutuel, il faut attirer leur attention sur la possibilité pour un enfant mineur, en âge de discernement, à être entendu par le Juge. Pour permettre

© Shutterstock / VGstockstudio

à un enfant mineur d'exercer ce droit dans le cadre du divorce de ses parents, la loi du 18 novembre 2016 lui offre la possibilité d'en être informé ; cela prend la forme d'un formulaire, sur un modèle fixé par décret, qui lui permet de prendre connaissance de la possibilité de demander à être auditionné par le juge. Seuls les enfants capables de discernement peuvent recevoir cette information et demander éventuellement à rencontrer le Juge.

Dans ce cas, la demande d'un enfant mineur du couple à être auditionné par le juge va faire « basculer » le divorce par consentement mutuel déjudiciarisé, en divorce par consentement mutuel judiciaire. Il faudra alors que les époux (conseillés utilement par leurs avocats), s'ils souhaitent poursuivre la voie d'un divorce pacifié, saisissent le juge aux affaires familiales par requête conjointe d'une demande en divorce par consentement mutuel. Cependant, il résulte des chiffres fournis par le ministère de la justice que ces cas de demande d'audition par un enfant mineur sont rares ; en effet, désormais le principe du divorce par consentement mutuel est celui d'un divorce sans juge, avec un accompagnement précieux tant des avocats que des notaires amenés à travailler de plus en plus souvent ensemble.

### Quel est le rôle du notaire dans le traitement d'un dossier de divorce par consentement mutuel ?

Lorsqu'il est sollicité pour traiter un dossier de divorce par consentement mutuel, le notaire peut désormais intervenir à deux titres. Tout d'abord en qualité de notaire dépositaire (de la convention de divorce) mais également en qualité de notaire liquidateur (du régime matrimonial).

Ces deux interventions revêtent les caractéristiques suivantes :

- En qualité de notaire dépositaire, le notaire va intervenir postérieurement à l'établissement de la convention de divorce ; en effet, celle-ci sera établie par les avocats des époux (chaque époux devant depuis cette réforme avoir son propre avocat), par acte sous seing privé contresignée par leurs avocats, lors d'une réunion commune. À ce titre, il est imposé au notaire par le code civil de contrôler un certain nombre de mentions obligatoires, qui si elles font défaut vont amener le notaire dépositaire à refuser le dépôt de la convention de divorce au rang de ses minutes.
- Le notaire peut également intervenir dans la procédure de divorce par consentement mutuel en qualité de notaire liquidateur, et ce, soit à la demande des époux, soit lorsque les époux détiennent des biens soumis à publicité foncière (c'est-à-dire des biens immobiliers). Dans le premier cas, les époux peuvent demander, en l'absence de biens immobiliers, au notaire de leur choix

LE NOTAIRE INTERVIENDRA AUSSI EN TANT QUE LIQUIDATEUR LORSQUE LES ÉPOUX SONT PROPRIÉTAIRES DE BIENS IMMOBILIERS

## À COMPTER DU 1ER JANVIER 2021, CE DROIT DE PARTAGE EST RÉDUIT À 1,80 %, PUIS À 1,10 % À COMPTER DU 1ER JANVIER 2022

de participer avec les avocats à l'établissement de la convention de divorce par consentement mutuel et en concertation avec ces derniers. Ce sera notamment le cas dans le cadre de calcul de récompenses ou de créances entre époux, parfois dans le calcul de la prestation compensatoire, ou lorsqu'il est envisagé de maintenir certains avantages matrimoniaux.
C'est ici un bel exemple de complémentarité de l'expertise de deux professions dont le rôle est accru depuis la mise en place de ce nouveau divorce. Le notaire interviendra également en tant que liquidateur lorsque les époux sont propriétaires de biens immobiliers, car en présence de tels biens, la forme notariée (dite authentique) de l'acte liquidatif est imposée par la loi. Il pourra alors être établi par le notaire, parallèlement à l'établissement de la convention de divorce par les avocats, un acte de liquidation et de partage du régime matrimonial des époux, un acte d'attribution d'un ou plusieurs immeubles appelée dation en paiement, une convention d'indivision, ou encore une reconnaissance de dette avec inscription d'hypothèque sur le bien immobilier (en vue du règlement d'une prestation compensatoire, par exemple).

**Concrètement, comment s'organisent ces différentes phases d'établissement des actes permettant d'aboutir au divorce ? Y a-t-il des délais à respecter ?**

Il y a effectivement des délais à respecter visés par le code civil. En dehors des points abordés précédemment (à savoir la nécessité ou pas d'établir un état liquidatif du régime matrimonial notamment), lorsque la convention de divorce par consentement mutuel a été établie par les avocats, le projet est envoyé à chaque époux par son avocat, par lettre recommandée avec accusé de réception. La réception de ce projet de convention de divorce fait courir un délai de réflexion de quinze jours. Passé le délai de quinze jours, il peut être procédé à la signature de la convention de divorce par les époux et contresignée par les avocats (cela a lieu lors d'une réunion commune, en présence de toutes les parties concernées).
À compter de la signature de la convention de divorce par consentement mutuel contresignée par les avocats, l'avocat désigné dans la convention adresse au notaire également désigné dans la convention un exemplaire de la convention signée, avec toutes les pièces annexes, dans un délai de sept jours ; cet envoi peut être fait par lettre recommandée avec accusé de réception, ou déposé en l'étude du notaire contre récépissé. Une fois cet envoi de la convention et des pièces annexes effectué, et réceptionné par le notaire, ce dernier a un délai de quinze jours pour établir l'acte de dépôt de la convention de divorce au rang de ses minutes. Il procède alors au contrôle des mentions légales obligatoires évoquées ci-dessus.

**À quel moment les époux sont-ils divorcés, en l'absence d'un jugement rendu par un magistrat ?**

Une fois que les différentes étapes d'élaboration de la convention de divorce sont suivies, que les époux ont bien bénéficié du délai de réflexion de quinze qui leur est offert par la loi, et que ladite convention de divorce est déposée par le notaire désigné au rang de ses minutes (actes), les époux sont valablement divorcés ; en effet, c'est le dépôt de la convention au rang de ses minutes, effectué par un notaire (après respect et contrôle de toutes les obligations légales) qui rend le divorce effectif. Afin de permettre aux époux de justifier de leur divorce, et aux avocats d'effectuer les démarches auprès des services de l'état civil, le notaire délivre aux avocats et aux clients une attestation mentionnant notamment leur identité et la date du dépôt de la convention de divorce.

**Quel est le coût de ce divorce par consentement mutuel déjudiciarisé ?**

Lorsque le notaire procède au dépôt de la convention de divorce contresignée par avocats, le coût de l'établissement de cet acte est de 50,40 euros TTC. Lorsqu'un des époux, ou les deux, bénéficient de l'aide juridictionnelle, le coût de l'établissement de cet acte est de 18 euros TTC. Lorsque le notaire doit établir un acte liquidatif du régime matrimonial, parallèlement au dépôt de la convention de divorce, il doit calculer les frais d'établissement de cet acte, qui est notamment soumis à une imposition appelée droit de partage. Actuellement, ce droit de partage est de 2,5 % sur le montant de l'actif net partagé. À compter du 1er janvier 2021, ce droit de partage sera réduit à 1,80 %, puis à 1,10 % à compter du 1er janvier 2022, ainsi qu'il résulte de la loi de finances pour 2020 votée le 28 décembre 2019. Ce qui représentera une économie non négligeable pour les clients.
Par ailleurs, il appartient de déterminer dans la convention de divorce la répartition des frais de divorce entre les époux. À défaut de précision dans la convention, les frais du divorce (et des actes qui en découlent) seront supportés par moitié.

# VACCINATION CONTRE LA COVID-19 QUEL RÔLE POUR L'EMPLOYEUR ?

L'employeur peut recommander à ses salariés de se faire vacciner contre le Covid-19 mais ne peut pas l'imposer.

Alors que depuis plusieurs semaines, le vaccin contre la Covid-19 est déployé partout en France et qu'il est présenté comme l'espoir de mettre un terme à la pandémie et à l'état d'urgence sanitaire, la date à laquelle l'ensemble de la population et notamment les personnes non vulnérables pourront être vaccinées s'approche. Jusqu'à récemment, une majorité de Français refusaient de se faire vacciner. Il est certain que dès que les premières étapes de la vaccination seront passées et que le vaccin sera disponible pour l'ensemble de la population qui le souhaite, la question de la vaccination dans les entreprises va se poser, tant l'enjeu est important pour assurer la pérennité des activités économiques et la santé et la sécurité de l'ensemble des collaborateurs. L'employeur pourrait-il imposer, inciter ou vérifier la vaccination de ses salariés ?

## Une vaccination dans l'entreprise pourrait-elle être obligatoire ?

Seul le législateur peut rendre une vaccination obligatoire, ce qui n'a pas été le choix adopté pour l'instant s'agissant de la Covid-19. La vaccination peut être imposée dans l'entreprise par l'article L 3111-4 du Code de la santé publique. En vertu de celui-ci, les salariés des établissements de prévention de soins ou hébergeant des personnes âgées sont soumis à une vaccination obligatoire, contre certaines maladies. Le médecin du Travail doit d'ailleurs veiller à ce que les salariés aient bien bénéficié de tous les vaccins obligatoires. Dans ces établissements, l'employeur pourra avoir recours au médecin du Travail dans les établissements de santé et médico-sociaux. En effet, la vaccination pourrait être préconisée par le médecin du Travail en tant qu'acte de prévention des risques professionnels et avec l'accord de principe de l'employeur. En revanche, l'employeur ne pourra pas imposer la vaccination contre la COVID à ses salariés puisque la Loi elle-même n'a pas rendu cette vaccination obligatoire et qu'il n'est pas légitime pour imposer une contrainte vaccinale.

## Est-ce que l'employeur pourrait recommander à ses salariés de se faire vacciner ?

À côté des vaccinations obligatoires qui s'imposent à l'employeur tout comme au salarié, l'employeur peut recommander des vaccinations, en vertu de l'article R4426-6 du Code du travail. Il peut le faire sur proposition du médecin du Travail, pour les salariés qui ne sont pas immunisés contre les agents biologiques pathogènes auxquels ils sont ou peuvent être exposés. Le médecin du Travail pourra en pratique réaliser cette vaccination recommandée et notamment pour les salariés qui sont considérés comme vulnérables. Cette faculté lui a été expressément ouverte par une ordonnance du 2 décembre 2020 s'agissant de la Covid-19.

Nul doute que lorsqu'il y aura suffisamment de doses de vaccins pour l'ensemble de la population volontaire, certains employeurs souhaiteront favoriser la vaccination de leurs salariés pour participer à l'effort collectif et pour limiter les risques d'absentéisme en raison d'une contamination ou dans le cadre de la procédure d'isolement des cas contacts.

Par Elissaveta PETKOVA,
avocate spécialiste en
droit du travail, Barthélémy
Avocats - Bordeaux

© Atelier Gallien / Échos Judiciaires Girondins

CERTAINS EMPLOYEURS SOUHAITERONT **FAVORISER LA VACCINATION** DE LEURS SALARIÉS POUR **PARTICIPER À L'EFFORT COLLECTIF ET LIMITER LES RISQUES D'ABSENTÉISME**

Cette recommandation qui devra associer les représentants du personnel et le médecin du Travail pourra être opportune pour démontrer que l'employeur respecte son obligation générale de prévention des risques professionnels et son obligation de sécurité de résultat. L'employeur pourrait-il se contenter de préciser qu'il a recommandé la vaccination à ses salariés et qu'il ne peut pas être tenu responsable d'une éventuelle contamination en cas de refus des salariés de se faire vacciner ? Il serait nécessaire dans ce cas de continuer à préconiser l'application des gestes barrières et les autres mesures de prévention pour remplir ses obligations.

Enfin, il ne pourrait être reproché à l'employeur de se montrer inerte et de ne pas prendre l'initiative d'une proposition de vaccination à l'égard de ses salariés que si la réglementation applicable dans l'entreprise impose la vaccination du salarié ou lorsque la vaccination a été prescrite par le médecin du Travail.

**Que risque le salarié qui ne souhaite pas être vacciné contre la Covid-19 malgré la recommandation de l'entreprise ?**

En l'absence d'obligation de se faire vacciner contre la Covid-19 y compris dans les établissements de soin, où une telle obligation existe pour d'autres maladies, il est certain qu'un salarié peut refuser de se faire vacciner sans que cela ne puisse lui être reproché. Cependant, pour les personnes vulnérables, un aménagement de leur poste de travail devra certainement être prévu ou le maintien du télétravail face à leur refus de se faire vacciner.

© Shutterstock / Delook Creative

Cette situation pourrait être problématique.
En effet, est-ce que l'État serait d'accord pour continuer à prendre en charge le coût de l'activité partielle de personnes vulnérables qui auraient refusé de se faire vacciner alors qu'il était possible pour elles d'être ainsi protégées et d'exercer physiquement leurs fonctions sur le poste de travail ? Peut-être que le régime d'indemnisation sera amené à évoluer compte tenu de la disponibilité du vaccin.

**Est-ce que l'employeur pourra savoir quels sont les salariés qui se sont fait vacciner ?**

L'ensemble des données liées à l'état de santé d'un salarié est couvert par le secret médical. Même lorsque la vaccination est rendue obligatoire, la preuve de la vaccination doit être rapportée au médecin du Travail uniquement.
L'employeur ne devra donc pas avoir accès à ce type de données. Cependant, si jamais il est averti par le médecin du Travail qu'un aménagement du poste de travail d'un salarié est nécessaire compte tenu de son refus de se faire vacciner, il pourrait ainsi en être averti de manière indirecte. Par ailleurs, pour les personnes vulnérables dont le poste est déjà aménagé ou qui sont en télétravail, il serait opportun que le médecin du Travail puisse prévenir l'employeur dès qu'ils seront vaccinés pour éventuellement lever les contraintes.

**L'employeur pourrait-il exiger lors d'un recrutement que le salarié soit vacciné ?**

Là encore, au titre du secret médical, l'employeur ne pourrait pas avoir accès à ce type de données confidentielles, ni en tirer des conséquences quant à sa décision d'embaucher un salarié. Ce n'est que dans les établissements où la vaccination est obligatoire et pour les maladies concernées, que la vérification de l'existence d'une vaccination pourra être effectuée par le médecin du Travail, lors de la première visite médicale.

**Les salariés amenés à se déplacer, en dehors du territoire français seront-ils obligés de se faire vacciner pour pouvoir continuer à exécuter leurs missions ?**

Pour l'instant, aucun pays au monde n'a rendu la vaccination strictement obligatoire.
Cependant, il n'est pas inenvisageable qu'il y ait des restrictions d'accès à certaines zones ou continents qui soient subordonnées à la preuve d'une vaccination. De même certains pays commencent à envisager la création d'un passeport Corona tels que le Danemark et la Suède. Par ailleurs, certaines compagnies aériennes pourraient également réserver aux seules personnes vaccinées l'accès à bord des avions.
Ainsi, selon les destinations, le salarié français, qui sera amené à voyager, pourrait devoir détenir un passeport immunologique justifiant de sa vaccination qui pourrait lui permettre de rentrer dans le pays ou éviter des mesures de quarantaine qui seraient incompatibles avec des séjours professionnels de courte durée. Un employeur français pourrait-il tirer des conséquences de l'absence de vaccination pour mettre un terme au contrat de travail d'un salarié qui refuserait cette vaccination indispensable à l'exécution d'une partie de ses taches à l'étranger ?

Ces cas inédits n'ont évidemment pas été tranchés par la jurisprudence. Il conviendra d'apprécier la fréquence et l'importance que les parties auront souhaité accorder aux déplacements professionnels à l'étranger dans le contrat de travail. Il pourrait être prudent de prendre des précautions dans la rédaction des nouveaux contrats des salariés qui pourraient être concernés. Nul doute que la réticence de certains à se faire vacciner et les enjeux pour la continuité de l'activité économique dans les entreprises vont nécessairement générer des tensions entre salariés et employeurs dans les mois qui viennent.

SELON LES DESTINATIONS, **LE SALARIÉ FRANÇAIS QUI SERA AMENÉ À VOYAGER** POURRAIT DEVOIR DÉTENIR UN **PASSEPORT IMMUNOLOGIQUE** JUSTIFIANT DE SA VACCINATION

**Tél. 05 57 22 22 70**
**petkova@barthelemy-avocats.com**

Par Clio Franguiadakis,
à Bordeaux.
Développement des performances & potentiels. Facilitation du changement & de la coopération.

© Atelier Gallien / Échos Judiciaires Girondins

# À LA CONQUÊTE DE VOS RÊVES : UNE ÉTAPE APRÈS L'AUTRE

Un rêve vous tient vraiment à cœur ? Vous êtes prêt(e) à y dédier temps et énergie pour (re)mettre du sens dans votre vie ? Alors voici une feuille de route synthétique pour l'aborder avec méthode, car rien n'arrive sans quelques efforts. Débutons ce voyage de mille lieux, qui peut prendre 1 heure à 1 ou 2 années, par une première phase : questionner vos dimensions personnelle, sociale, organisationnelle, financière et temporelle, dans l'ordre ou le désordre.

## 1. QUI SERA À VOS CÔTÉS ?

Votre rêve vous appartient-il en propre ou allez-vous le concrétiser à plusieurs ? Veillez à **bien vous entourer** pour échanger autour de vos préoccupations et appréhensions, et obtenir le soutien nécessaire tout au long du chemin. Consulter des **témoignages** sur Internet et rencontrer d'autres personnes qui ont déjà réalisé le même rêve sera sans doute stimulant.

## 2. DÉFINISSEZ VOTRE RÊVE

Le nommer précisément noir sur blanc est important. Est-il du type **« être », « avoir » ou « faire » ?** Dans **l'environnement** familial, amical ou professionnel ? Focalisez-vous sur ce que vous voulez devenir, réaliser, gagner… et non pas ce que vous voulez réduire, supprimer ou stopper. Cela change la direction de votre regard et vous met dans une énergie positive.

## 3. CLARIFIEZ SENS, ENJEUX, BÉNÉFICES ET DATE

Ce moment d'introspection est dédié à vos aspirations réelles : qu'est-ce qui est essentiel, a du sens à vos yeux et vous fait vibrer ? Car votre rêve est assurément **écologique,** c'est-à-dire bon pour vous et cohérent avec celui ou celle que vous êtes aujourd'hui. De fait : comment s'imbrique-t-il dans votre histoire personnelle et/ou professionnelle ? Quels sont les **défis** à relever et comment pourriez-vous dépasser vos appréhensions ?

> « IL N'Y A POINT DE VENT FAVORABLE POUR CELUI QUI NE SAIT DANS QUEL PORT ARRIVER. »
>
> **SÉNÈQUE**

En termes de **bénéfices,** qu'espérez-vous gagner, récolter, développer ? À quoi saurez-vous que vous avez atteint votre objectif (= indicateurs de réussite) ? Que ressentirez-vous dans votre tête, cœur et corps ?
Enfin : à quelle **date** voulez-vous accomplir votre rêve ? Y a-t-il une date butoir compte tenu de votre âge, environnement ou actualité ? Auquel cas vous devrez fonctionner en mode « rétro planning ».

## 4. SOYEZ VOUS-MÊME !

Être soi, aligné sur ses besoins et valeurs, est fondamental, car ceux-ci vous poussent à aller de l'avant et à passer à l'action. Plus vous êtes intègre (= aligné, congruent), meilleures seront votre santé, énergie, dynamique, implication, persévérance. En d'autres termes, leur non-respect entraîne peu à peu un sentiment d'insatisfaction, démotivation, non-sens, voire perte d'estime de soi.

# CELUI QUI AVANCE AVEC CONFIANCE DANS LA DIRECTION DE SES RÊVES CONNAÎTRA UN SUCCÈS INATTENDU DANS LA VIE ORDINAIRE.

**CERCLE DES POÈTES DISPARUS**

Voilà une liste inspirée de la Pyramide de Maslow, pour identifier vos besoins et valeurs à combler :
- **Survie** (respect du corps et de ses rythmes biologiques) ?
- **Sécurité** (physique, affective, matérielle, financière, confiance, paix) ?
- **Liberté** (autonomie, libre-arbitre) ?
- **Récréation** (détente, rire) ?
- **Relations** (contacts, empathie, amour, respect) ?
- **Participation** (contribution au monde, coopération, cocréation) ?
- **Célébration** (partage des joies et peines, reconnaissance, gratitude) ?
- **Sens** (clarté, compréhension, signification) ?
- **Réalisation de soi** (création, expression, inspiration, challenge, spiritualité) ?
- **Identité** (affirmation de soi, intégrité, confiance en soi, estime de soi) ?

Pour finir : en quoi votre rêve les honore-t-il ? Que recherche votre âme spirituellement parlant ?

## 5. AUTORISEZ-VOUS À…

Concrétiser son rêve est souvent une histoire de psychologie et d'**émotions** : soit elles vous inhibent, soit elles vous dynamisent. Vous autorisez-vous à exister et à exprimer joie, fierté, plaisir ? En quoi ce projet est-il le vôtre, indépendamment des rêves de votre famille ? Êtes-vous prêt(e) à faire preuve de **déloyauté** envers tout ce qui vous entrave ? Peut-être est-il temps de faire le deuil de l'ancien « soi » pour devenir le nouveau « soi », et oser affronter ceux de vos proches qui ne comprennent pas votre décision et dont la réaction parlera de leurs propres peurs, allergies ou regrets, et non de vous.

## 6. SAVOIR-FAIRE, CONTRAINTES & OBSTACLES

C'est le moment d'étudier vos savoir-faire : capacités, connaissances et compétences relatives à votre rêve. Qu'avez-vous besoin d'acquérir ou développer ?
Accordez de l'attention à ce qui peut vous freiner ou bloquer : contraintes administratives, techniques, financières, environnementales, règlementations et procédures, autorisations, assurances, propriété intellectuelle, matériel spécifique… Leur consacrer du temps vous permettra de progresser de manière structurée et impactera positivement votre motivation et détermination.

## 7. BUDGET PRÉVISIONNEL

Nous y voilà : sans argent, pas de rêve ! Tout comme vous le feriez pour un projet de vie conséquent, personnel ou professionnel, je suggère de tout noter sur un tableau (voir § 9) : auto-financement, emprunt, montant pour chaque étape, arrhes, dates de règlements, investissements, équipement matériel, stock à acquérir… Cela permet de suivre vos dépenses au fur et à mesure et de savoir si vous avez les moyens de vos ambitions. Peut-être devrez-vous épargner davantage et patienter un peu ? Enfin, prenez le temps de

demander des devis ou relever les prix en magasins et sur Internet. Et prévoyez une marge pour les imprévus.

### 8. COMMUNIQUER OU PARTAGER

Avez-vous besoin de soutien ou tout simplement envie de partager votre enthousiasme ? Vos réseaux sociaux, personnels et professionnels, sont là pour ça ! Quel message (tonalité et graphisme) via quels médias et supports (blog, brochure…) ? Pour quelle finalité et à quelle cible ? Quand et à quelle fréquence ? Événementiel prévu en amont ou à terme ? Budget à prévoir ? Qui s'en occupera ?

### 9. TRANSFORMEZ VOTRE RÊVE EN RÉALITÉ !

Il est temps d'identifier tous les ingrédients de votre recette, grâce à un **plan d'actions en mode visuel** sur un tableur Excel ou un grand tableau mural, afin de gagner en lisibilité. Prenez rendez-vous chaque semaine avec vous et votre rêve dans de bonnes conditions !

- Créez un tableau avec en abscisse les catégories : savoir-être, savoir-faire, relations, contraintes diverses, finances, production, réalisation ou création, logistique, communication…
- Dans chacune, listez les étapes, objectifs intermédiaires, tâches.
- Puis en ordonnée, inscrivez date prévue, échéance butoir, coût, contacts, besoins divers, obstacles, réservations et inscriptions, arrhes, paiement, en cours, fini.
- Mettez un peu d'ordre et complétez toutes les cases du tableau en prenant votre temps. Utilisez des couleurs afin de visualiser rapidement où vous en êtes chaque semaine. Inscrivez des rappels dans votre agenda électronique et papier.
- Enfin, observez-le de loin et écoutez votre esprit, cœur et corps : quels sont vos ressentis ?

### 10. ACTION, ICI ET MAINTENANT !

Votre organisation est à présent clarifiée : 1, 2, 3… Action ! Veillez à profiter pleinement de chaque moment ET surtout du final, source de joie et plaisir immenses !
Puis félicitez-vous et célébrez la concrétisation de votre rêve, notamment avec celles et ceux qui vous ont apporté confiance et soutien, auxquels vous pourriez exprimer votre gratitude. Je vous souhaite beaucoup de joie !

Osez l'Odyssée !
… et réalisez vos projets …

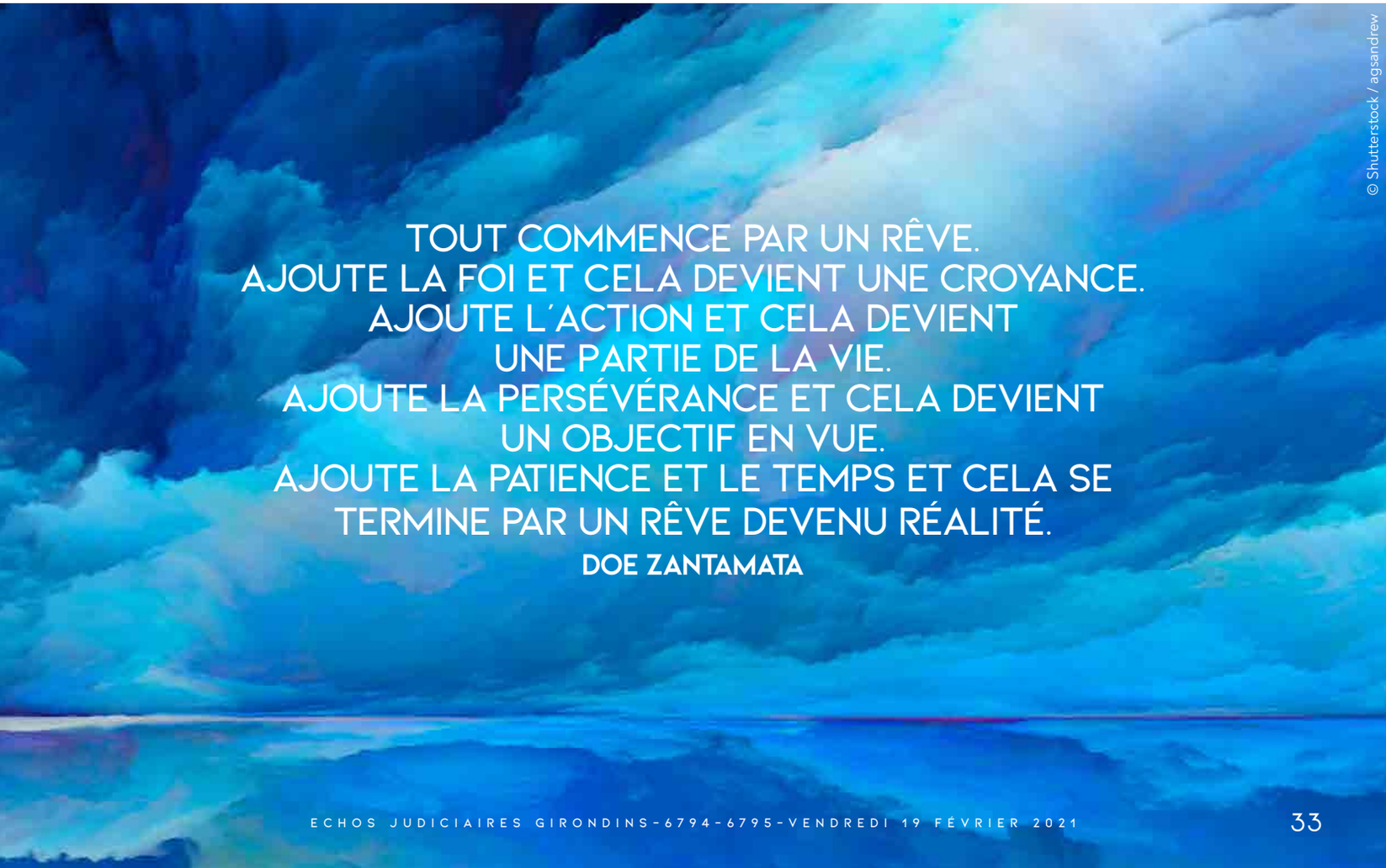


© Shutterstock / agsandrew

# LES ECHOS EN RÉGION

## NOUVELLE-AQUITAINE

### PARTENARIAT ENTRE LA RÉGION ET EXPERTISE FRANCE

Favoriser l'activité internationale des acteurs économiques dans le cadre de différentes missions à l'étranger, c'est l'objet du partenariat noué, le 4 février dernier, par la Région Nouvelle-Aquitaine avec l'agence publique Expertise France, spécialisée dans la coopération technique internationale. Pour contribuer à des projets à l'international qui requièrent une maîtrise du développement local et de l'action en proximité, l'objectif est de recruter dans les prochains mois des experts au sein de la collectivité elle-même et auprès des acteurs socio-économiques néo-aquitains (entreprises, universités, technopoles, clusters, associations). Avec des domaines d'expertise qui couvrent à la fois l'administration/gouvernance, les ressources humaines, la formation professionnelle et l'insertion des jeunes, le développement économique, les transports ou la culture et patrimoine.

© D. R.

## CARNET

© D. R.

**Éric GIRAUD**, 55 ans, vient d'être nommé directeur général du pôle de compétitivité Aerospace Valley qui réunit 825 membres en Nouvelle-Aquitaine et en Occitanie. En poste, depuis 2016, chez ArianeGroup où il occupe les fonctions de directeur de la branche équipements et services civils tournée vers les marchés de l'aéronautique, il sera détaché à 100 % au sein du pôle pour la durée de son mandat. Diplômé de l'École centrale de Nantes et membre de la Promotion 3 du programme Safran, Éric Giraud a débuté sa carrière en 1989 dans la recherche et le développement, au sein du Groupe SNPE matériaux énergétiques, avant d'intégrer Safran Herakles, en 2006 en tant que directeur de l'activité sécurité automobile. En 2015 il prend la direction de la Business Unit Industrie de cette même société et crée la filiale chinoise SME ChangQing située à Suzhou (85 salariés en 2020). Il succède à Patrick DÉSIRÉ, qui assurait ces fonctions depuis 2015.

## AMÉNAGEMENT
## LIAISON ÉLECTRIQUE FRANCE/ESPAGNE : UN TRACÉ CONTESTÉ

Tension dans l'air sur la côte sud des Landes autour du tracé du projet d'interconnexion électrique sous-marine de 370 kilomètres entre le poste de Cubnezais (Gironde) et le poste de Gatika au nord de Bilbao porté par l'entreprise Réseau de transport d'électricité (RTE) qui doit permettre à la France et à l'Espagne de mutualiser leur production d'électricité. En effet, en raison de l'obstacle naturel du canyon sous-marin du Gouf de Capbreton, les études menées en mer depuis juin 2019 n'ont pas permis d'identifier de tracé maritime techniquement réalisable pour cette ligne de 5 000 MW, soit l'équivalent de la consommation de 5 millions de foyers. Le franchissement par un passage ponctuel à terre, présenté le 14 janvier, emprunterait des zones densément urbanisées sur Hossegor et Capbreton. Dans le cadre de la deuxième phase de concertation sous l'égide de la préfecture et du ministère de la Transition écologique, les maires des deux communes auxquels s'est joint celui de Seignosse, ont demandé à RTE de revoir sa copie. Une phase d'enquête publique devrait être lancée avant la fin de l'année et prendre fin en 2022.

## ÉDUCATION
## PORTES OUVERTES AU CAMPUS CONNECTÉ

Le campus connecté de Mont-de-Marsan ouvre ses portes aux étudiants, sur rendez-vous et dans le respect des règles sanitaires, tous les mercredis jusqu'au 28 avril*. Les étudiants pourront découvrir les locaux aménagés et équipés par Mont-de-Marsan Agglo et rencontrer la tutrice qui les accompagnera au quotidien dans ce cursus à distance rattaché à un établissement situé n'importe où sur le territoire français.

*À l'exception des 17 février et 21 avril

Campus connecté
335 rue Saint-Pierre – Mont-de-Marsan

Renseignements et inscriptions :
06 17 68 53 41

campus.connecte@montdemarsan-agglo.fr

## DISPARITION

**William MARTIN** est décédé à 28 ans, des suites d'un accident de plongée sous-marine au large de l'île de São Tomé, dans le golfe de Guinée, le 3 février. Natif de Mont-de-Marsan, il avait avec son père, Jean-Rémy Martin, racheté la plantation Diogo Vaz à São Tomé et créé la marque de chocolat du même nom. Il avait implanté la première boutique française, en mai 2020, à Mont-de-Marsan. (EJG 6738-6739, 7 août 2020)

## TRANSITION ÉNERGÉTIQUE

# EDF AFFICHE SON ENGAGEMENT

Le 26 janvier, Martin Leÿs, délégué régional d'EDF Sud-Ouest, Olivier Roland, directeur commerce, Philippe Belet, directeur Sud-Ouest d'EDF Renouvelables et Séverin Burési, directeur de la centrale du Blayais, dressaient le bilan de l'activité du groupe EDF sur le territoire en 2020. Pour 2021, ils ont affirmé leur engagement en tant qu'acteur de la transition énergétique et solidaire en Nouvelle-Aquitaine.

par Jennifer WUNSCH

© Shutterstock / chaiviewfinder

© D.R.

« Construire un avenir énergétique neutre en $CO_2$, conciliant préservation de la planète, bien-être et développement, grâce à l'électricité et à des solutions et services innovants ». La « raison d'être » d'EDF, présentée par le délégué régional d'EDF Sud-Ouest, Martin Leÿs, le 26 janvier dernier à Bordeaux, s'est affirmée en 2020 en Nouvelle-Aquitaine. Malgré la crise sanitaire sans précédent, le groupe énergétique français s'est mobilisé pour assurer la production d'électricité, mais aussi pour accompagner ses clients particuliers et professionnels impactés par la crise, tout en favorisant la formation des jeunes, avec l'embauche de 470 alternants en Nouvelle-Aquitaine. EDF, qui emploie 9 000 personnes dans la Région, devrait poursuivre sur cette lancée en 2021, avec notamment des services d'accompagnement et de soutien, « car on commence à ressentir les difficultés des clients et une augmentation des impayés », a annoncé Olivier Roland, directeur commerce d'EDF Sud-Ouest.

## « ON COMMENCE À RESSENTIR LES DIFFICULTÉS DES CLIENTS ET UNE AUGMENTATION DES IMPAYÉS »

### PROJETS ÉOLIENS

Mais également avec des offres et services innovants permettant la réduction de la facture énergétique et de l'empreinte carbone, grâce à quatre leviers : « l'efficacité énergétique, l'autoconsommation, la mobilité électrique et le développement de l'hydrogène », selon le détail d'Olivier Roland. Plusieurs chantiers et projets doivent également permettre de développer le mix énergétique bas carbone néo-aquitain, comme la mise en service de la centrale photovoltaïque d'Artix, du Grand-Guéret et celle d'Ambès, construite sur une ancienne centrale thermique. Ainsi que la construction de parcs éoliens à La Javigne et à Roussac. En ligne de mire : augmenter la part de la production d'énergie neutre en carbone (à 96 % aujourd'hui), et « atteindre 30 % des objectifs de la Programmation pluriannuelle de l'énergie (PPE) », a détaillé Philippe Belet, directeur Sud-Ouest d'EDF Renouvelables. Il a également annoncé le maintien du « projet éolien du Blayais, pour lequel une nouvelle version devrait être présentée prochainement ». Pour continuer à fournir de l'électricité bas carbone aux 2,9 millions de clients EDF (particuliers, entreprises et collectivités) dans le Sud-Ouest (Aquitaine et Midi-Pyrénées).

### GRAND CARÉNAGE AU BLAYAIS

Après s'être réorganisé en 2020 pour assurer la sûreté, la sécurité sanitaire de ses employés, et la continuité du service de production l'électricité nécessaire cet hiver, le Centre nucléaire de production d'électricité (CNPE) du Blayais, « qui fournit 60 % de l'électricité en Nouvelle-Aquitaine », a rappelé Séverin Burési son directeur, commencera en 2021 le Grand Carénage, un vaste programme industriel « volontariste » destiné à améliorer la sûreté des installations et permettre aux quatre réacteurs de la centrale de fonctionner au-delà de 40 ans. Et ce même si la France s'est engagée à réduire à 50 % son électricité d'origine nucléaire. À la clé pour le 1er employeur de Haute-Gironde, qui compte aujourd'hui 2 000 salariés, 1 500 postes supplémentaires sur le site lors du pic d'activité en 2023. 600 emplois locaux devraient également être créés par les partenaires d'EDF, et le Grand Carénage devrait générer 300 millions d'euros de contrats supplémentaires pour les entreprises locales.

# TÉLÉTRAVAIL 10 CONSEILS POUR ÉVITER LE PIRATAGE

Le télétravail a le plus souvent été mis en place dans l'urgence, donc probablement pas en y apportant toutes les mesures de sécurité indispensables.

Par Blandine DELAPORTE,
Presales Manager chez Check Point Software Technologies

©D.R.

© Shutterstock / Ico Maker

La situation pandémique qui sévit dans le monde entier depuis plus d'un an a obligé une grande partie des Français à exercer leur métier à distance. Ces derniers mois ont vu apparaître une importante vague de nouveaux télétravailleurs, et personne n'est en mesure de prédire quand cela cessera. Ce nouveau mode de travail a été en général mis en place dans l'urgence, donc probablement pas en y apportant toutes les mesures de sécurité indispensables. Nous vous donnons donc aujourd'hui quelques bonnes pratiques et conseils à prendre en compte pour continuer de pratiquer le télétravail en toute sécurité :

## L'INSTALLATION D'UN SIMPLE **MOT DE PASSE LIMITERA L'ACCÈS À VOTRE RÉUNION ZOOM** AUX OREILLES MAL INTENTIONNÉES

1

**PROTÉGEZ VOS ORDINATEURS :**
installez un logiciel de protection avancée sur tous les ordinateurs connectés à votre domicile, et pas juste un simple anti-virus qui ne vous protègera que contre les menaces connues bloquées grâce à des signatures. Utilisez un outil qui à l'aide d'un moteur d'apprentissage automatique va vous protéger contre les ransomwares, la récupération de vos données personnelles et toute attaque sophistiquée.

2

**SÉCURISEZ VOS APPAREILS MOBILES :**
choisissez une solution qui va protéger vos smartphones et vos tablettes contre les différentes menaces telles que le téléchargement d'applications malicieuses ou l'exploitation de vulnérabilités, ce qui pourrait là aussi permettre à un attaquant de récupérer vos données personnelles.

3

**CHANGEZ LES PARAMÈTRES DE LA BOX INTERNET DE VOTRE DOMICILE :**
supprimez les paramètres par défaut définis par votre opérateur et connus des pirates informatiques. Définissez, entre autres, un mot de passe plus complexe. Vous trouverez facilement sur Internet des guides pour vous aider.

4

**METTEZ À JOUR TOUS VOS APPAREILS CONNECTÉS :**
on ne le répétera jamais assez, la mise à jour de vos appareils et logiciels, que ce soit sur ordinateurs ou mobiles, est primordiale pour votre sécurité. Vous supprimerez ainsi toutes les menaces identifiées par les constructeurs et développeurs d'applications. Chaque jour, de nombreux problèmes de confidentialité sont corrigés pour améliorer la sécurité des données des utilisateurs. Et changez également les mots de passe par défaut de tous les appareils connectés au réseau wifi de votre domicile.

5

**UTILISEZ DES MOTS DE PASSE POUR VOS RÉUNIONS EN LIGNE :**
cela peut sembler basique mais combien de professionnels ne protègent pas leurs réunions sur des plateformes telles que Zoom et laisse une porte ouverte virtuelle vers un échange de données sensibles de l'entreprise (cela s'appelle le « zoom-bombing ») ? L'installation d'un simple mot de passe limitera l'accès à votre réunion aux oreilles mal intentionnées. Utilisez également la fonction de salle d'attente pour contrôler et maîtriser qui arrive dans vos réunions.

© Shutterstock / Ico Maker

6

**SOYEZ CONSTAMMENT VIGILANTS :**
évitez de répondre ou de cliquer sur les e-mails ou les messages instantanés suspects. Les tentatives d'hameçonnage sont fréquentes, 90 % des attaques de logiciels malveillants commencent par du phishing. Ne cliquez jamais sur les messages provenant d'inconnus ou sur les messages suspects, même provenant d'un membre de votre carnet d'adresses, il peut avoir été piraté (car il n'aura pas lu cet article).

7

**SCANNEZ VOTRE RÉSEAU :**
grâce à un scan de votre réseau internet, via un logiciel de cybersécurité dédié, vous pourrez repérer les appareils parasites qui tentent de s'immiscer sur votre connexion à vos dépens.

**UTILISEZ UN RÉSEAU PRIVÉ VIRTUEL (VPN) :**
il chiffrera vos communications pour optimiser leur sécurité. Une connexion VPN vous permettra d'être moins identifiable sur la toile et ainsi d'échapper à l'intrusion des hackers.

8

9

**ADOPTEZ L'AUTHENTIFICATION À DOUBLE FACTEUR (2FA) :**
cette mesure de sécurité supplémentaire permet de protéger davantage chaque accès à distance. La deuxième authentification limite l'utilisation de code d'accès extorqués et vérifie que la personne qui a accès à vos données est bien vous. En général elle se base sur une combinaison de ce que vous êtes (empreinte digitale, visage, voix…), de ce que vous connaissez (mot de passe, code PIN…) et/ou de ce que vous possédez (carte à puces, token, smartphone…). Vous l'avez d'ailleurs peut-être déjà mis en place sur votre smartphone avec une authentification à base d'un code PIN et de reconnaissance biométrique.

**VÉRIFIEZ VOS PARAMÈTRES DE CONFIDENTIALITÉ :**
sur tous les outils en ligne utilisés, contrôler constamment les tenants et aboutissants des politiques de confidentialité. Vous seriez surpris de tout ce que vous acceptez régulièrement de donner comme information à des entreprises tierces. Quand il s'agit de données professionnelles sensibles, cela est d'autant plus problématique.

10

Respectez ces 10 conseils et vous serez alors prêts pour une année 2021, peut-être toujours en télétravail, mais en tout cas en toute sérénité en ce qui concerne vos données personnelles !

# PANORAMA DES DÉFAILLANCES D'ENTREPRISES EN 2020

Le Bilan national 2020 des entreprises publié fin janvier par le Conseil national des greffiers des tribunaux de commerce et l'institut Xerfi fait état d'une baisse globale du nombre des défaillances d'entreprises l'an passé. Mais les secteurs d'activité et les régions qui ont enregistré le plus d'ouvertures de procédures collectives sont restés les mêmes que les années précédentes.

Par Miren LARTIGUE

Établi à partir des données des 5,5 millions d'entreprises immatriculées au Registre du commerce et des sociétés (RCS)*, le Bilan national 2020 des greffiers des tribunaux de commerce dresse un état des lieux tout à fait inhabituel de la situation des entreprises en France. Le nombre de procédures collectives ouvertes en 2020 a en effet enregistré une baisse de 37,5 % par rapport à 2019, et ce, alors que l'économie française est brutalement entrée en récession.

Une situation qui s'explique par le fait que les nombreux dispositifs mis en place par le gouvernement pour éviter les défaillances d'entreprises (fonds de solidarité, chômage partiel, exonérations de charges, prêts garantis par l'État, gel de l'état de cessation des paiements) ont fait leurs preuves pendant cette période de pandémie.

Mais si ces mesures ont permis de limiter l'impact de la crise sur la trésorerie des entreprises, le nombre de défaillances ayant abouti à une liquidation judiciaire (plutôt qu'à une procédure de sauvegarde ou de redressement judiciaire) est passé de 73,5 % en 2019 à 77,5 % en 2020, ce qui témoigne d'une plus grande gravité des situations rencontrées. Aussi, le risque est grand que les défaillances d'entreprises repartent à la hausse dès que les mesures gouvernementales cesseront de produire leur effet.

## LE COMMERCE, LA CONSTRUCTION ET L'HÉBERGEMENT-RESTAURATION EN TÊTE

Sur les 27 645 ouvertures de procédures collectives enregistrées au RCS l'an passé, les premiers secteurs d'activité concernés (hors entreprises individuelles, agriculture, sylviculture et pêche) sont, comme par les années précédentes, le commerce, la construction et l'hébergement-restauration. Les activités les plus affectées sont les débits de boissons et la restauration traditionnelle, devant les travaux de maçonnerie générale et le gros œuvre de bâtiment, puis la restauration rapide, même si les niveaux restent toutefois inférieurs à ceux habituellement constatés.

Région la plus riche (près de 32 % du PIB), l'Île-de-France est restée, en 2020 comme en 2019, la première région pour les ouvertures de procédures collectives (25,4 % des dossiers déposés), devant l'Auvergne-Rhône-Alpes (11,7 %) et la Provence-Alpes-Côte d'Azur (11,4 %). Hormis dans la région francilienne, on observe une bonne corrélation entre le poids des régions dans les ouvertures de procédures collectives et leur poids dans la population totale.

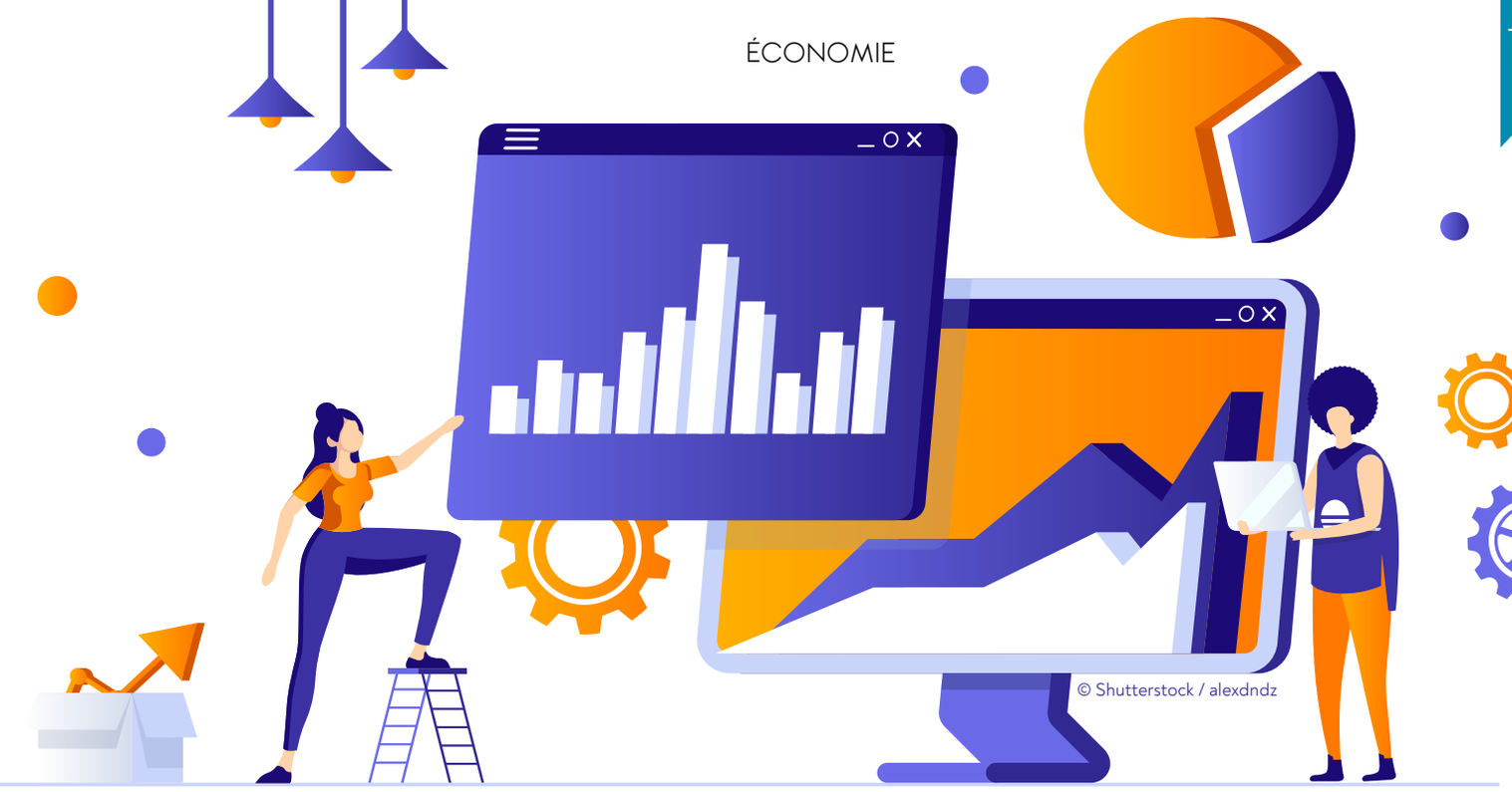

© Shutterstock / alexdndz

### UNE MAJORITÉ DE SARL

Avec 53,3 % du total, la société à responsabilité limitée (SARL) demeure le principal statut juridique des entreprises visées par une ouverture de procédure collective en 2020, devant la société par actions simplifiée (35,2 % du total) et l'entreprise individuelle (7,1 % du total). Cette même année, plus de la moitié (52,2 %) des ouvertures de procédures collectives ont concerné des entreprises disposant d'un capital inférieur à 5 000 euros, et l'âge moyen des entreprises était de 8,4 ans en France métropolitaine.

## LE NOMBRE DE DÉFAILLANCES TÉMOIGNE D'UNE PLUS GRANDE GRAVITÉ DES SITUATIONS

Il apparaît également que les trois quarts des entreprises soumises à une ouverture de procédure collective en 2020 étaient dirigées par des hommes, et que l'âge moyen des dirigeants s'élevait à 47,9 ans (48,1 ans pour les hommes et 47,1 ans pour les femmes).

## ENTREPRISES EN DIFFICULTÉ : « SE RENDRE AU PLUS TÔT AU TRIBUNAL DE COMMERCE »

Dans un communiqué publié concomitamment à ce bilan 2020, la présidente du Conseil national des greffiers des tribunaux de commerce, Sophie Jonval, souligne que « le chemin que nos entreprises vont désormais devoir tracer s'annonce des plus périlleux », avant d'inviter les chefs d'entreprises qui pressentent des difficultés « à se rendre au plus tôt au tribunal de commerce, afin de pouvoir bénéficier de procédures préventives » qui visent à sauvegarder l'activité et les emplois.

* Le Bilan national des entreprises 2020 propose un état des lieux des flux d'entreprises en France, hormis la région Alsace et le département de la Moselle, à partir des données issues des registres publics tenus par les greffes des tribunaux de commerce, lesquels concernent 80 % des acteurs économiques français. En sont exclus les artisans exerçant à titre individuel, les professions libérales et les agriculteurs n'exerçant pas en société ou ne faisant pas d'acte de commerce.

# LA FRANCE, ATTRACTIVE POUR LES CAPITAUX ÉTRANGERS ?

**Attirer les capitaux étrangers pour contribuer à la reprise économique ? Préserver sa souveraineté économique ? Le gouvernement cherche à jongler entre ces impératifs contradictoires…**

par Anne DAUBRÉE

Tapis rouge à l'Élysée, porte close à Bercy… Le 25 janvier, Emmanuel Macron organisait une visioconférence avec d'importants chefs d'entreprises étrangères, potentiels contributeurs à la relance en France… C'était la version numérique du rendez-vous « Choose France », que, depuis trois ans, le chef de l'État organise sous les ors de Versailles. Objectif de départ : accroître l'attractivité de la France.

Avant que ne survienne la pandémie, les résultats étaient là, d'après le « Baromètre EY de l'attractivité de la France 2020 ». En 2019, pour la première fois, la France était devenue la première destination en Europe des investissements étrangers, passant devant le Royaume-Uni et l'Allemagne, ses concurrents historiques. L'Hexagone avait enregistré 1 197 projets d'implantations étrangères sur son territoire, un chiffre en hausse de 17 % par rapport à 2018. Transformation du CICE en baisse de cotisations sociales, ordonnances travail, facilités de visa pour les entrepreneurs de la tech… Autant de mesures « pro business », qui avaient séduit les entreprises étrangères.

Mais la crise née du Covid a bouleversé la donne. Les investisseurs étrangers modifient leur stratégie. D'après EY, en mai dernier, ils déclaraient que 65 % seulement de leurs investissements annoncés en 2019, en France,

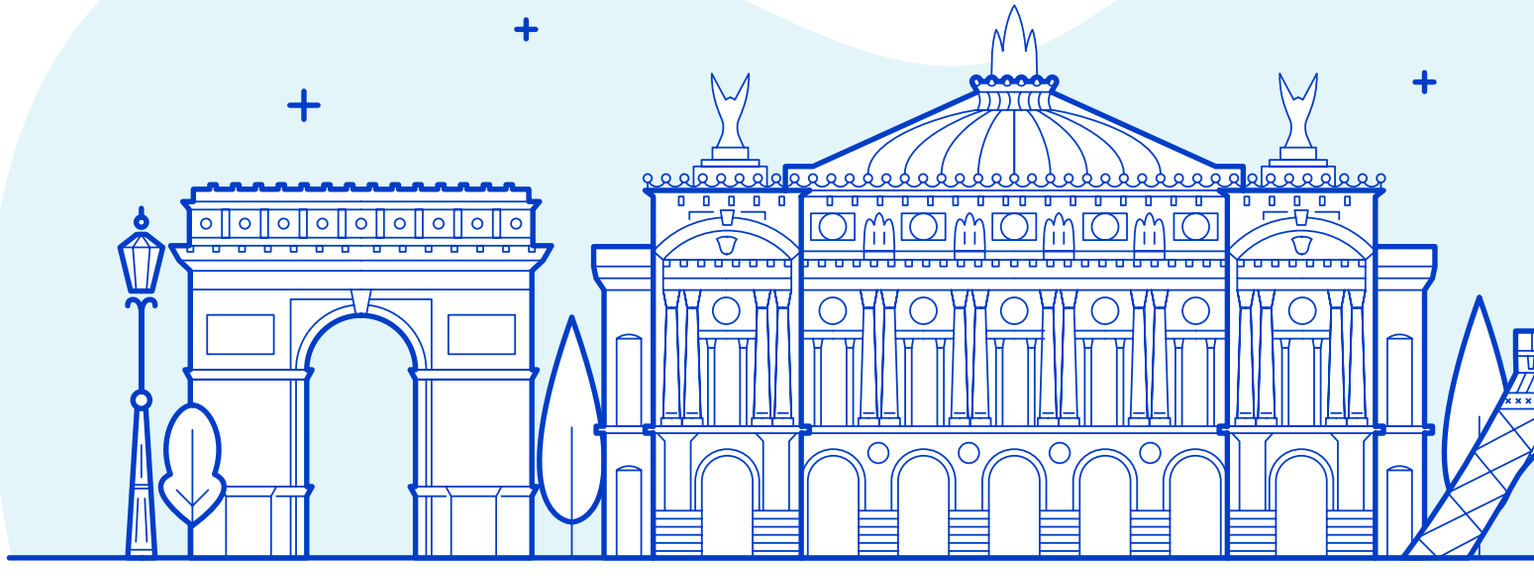

seraient maintenus. 25 % seraient reportés ou fortement révisés et 10 % annulés. Au total, les projets d'investissements devraient donc se réduire par rapport aux prévisions, à l'exception de ceux concernant les secteurs actuellement porteurs de la santé, des loisirs en ligne ou de l'e-commerce. Pour tenter de rassurer ces entrepreneurs, le 25 janvier, Emmanuel Macron a tenu à « réaffirmer que notre stratégie économique est de mener des réformes profondes pour notre pays et d'être pro-business. (…). Le taux d'impôt sur les sociétés sera abaissé pour attendre 25 % l'année prochaine, cela a été voté. Nous n'allons pas non plus revenir sur la suppression de l'impôt sur la fortune. Nous baissons également les taxes sur la production d'environ 10 milliards d'euros par an, ce qui est tout à fait sans précédent ».

## 100 MILLIARDS, MAIS DES BARRIÈRES À CERTAINES ENTRÉES

Argument supplémentaire, le Président a également évoqué le « plan de relance qui s'appelle « France Relance » de 100 milliards » d'euros. Par exemple, les entreprises à capitaux étrangers installées en France peuvent participer à des appels à projets « Soutien à l'investissement industriel dans les territoires », de Bercy. L'opération séduction s'impose : en 2020, les flux mondiaux d'investissements étrangers directs devraient baisser de 40 %, en volume, par rapport à l'année précédente, d'après la CNUCED, Conférence des Nations Unies sur le commerce et le développement. Or, au niveau européen, la concurrence promet d'être rude : chaque pays s'est doté de son propre plan de relance. Pour la France, plusieurs signes pourraient inquiéter les investisseurs étrangers. C'est le cas de la fermeture des entrepôts d'Amazon, en avril 2020, durant plusieurs semaines, suite à une décision de la Cour d'appel de Versailles. Celle-ci sommait le groupe de procéder à une évaluation des risques liés au coronavirus au sein de l'entreprise et de réduire son activité d'ici là, sous peine d'amende. Autre signal potentiellement inquiétant : le veto mis par Bercy au rachat de Carrefour, par le groupe canadien Alimentation Couche-Tard, ce mois de janvier, au nom de la sécurité alimentaire des Français et de la protection des filières agricoles. Car la nécessité d'attirer des capitaux étrangers se heurte à un autre impératif, celui d'éviter la prise de contrôle d'entreprises stratégiques par des capitaux étrangers. Le risque s'est accru durant la crise. D'après une étude du METI, Mouvement des entreprises de taille intermédiaire, menée durant la pandémie, 11 % des ETI ont fait récemment l'objet de tentatives étrangères d'entrée au capital et 11,5 %, de tentatives étrangères de rachat. Et le 29 avril 2020, le gouvernement a durci les procédures d'autorisation préalable aux investissement étrangers (IEF) : son seuil de déclenchement a été abaissé de 25 % à 10 % de détention des droits de vote dans les entreprises cotées.

## EN 2019, LA FRANCE ÉTAIT LA 1RE DESTINATION EN EUROPE DES INVESTISSEMENTS ÉTRANGERS

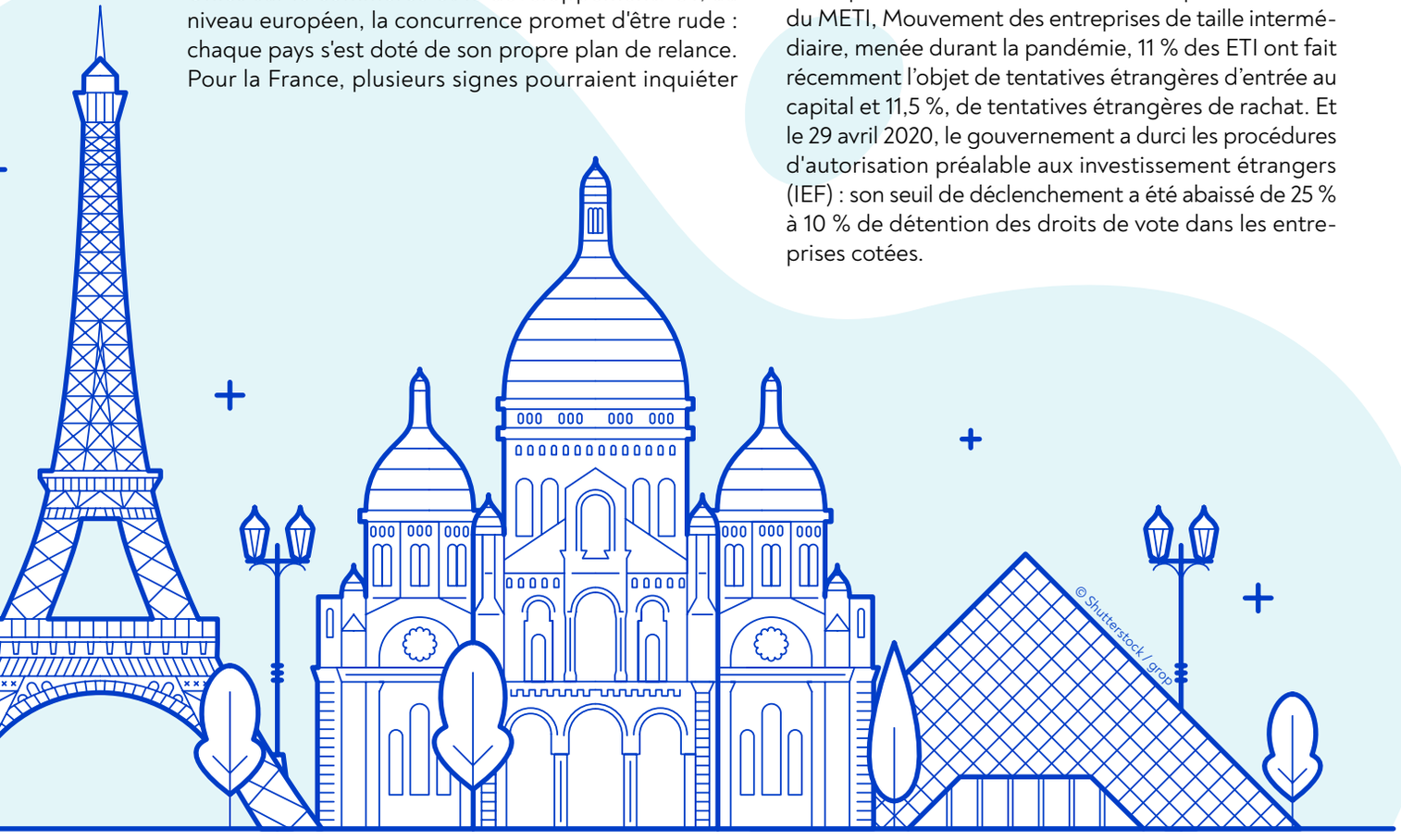

# APPRENDRE À MANAGER DANS L'INCERTITUDE

Le contexte sanitaire actuel bouleverse l'organisation et les relations de travail. L'enjeu ? Maintenir voire améliorer la performance de l'entreprise. Tout en veillant au bien-être, à la santé et à l'implication des collaborateurs. Pour y parvenir, il faut adopter de nouvelles pratiques managériales. C'était l'objet d'une récente webconférence du réseau Anact-Aract.

Par Charlotte de SAINTIGNON

« Avec la conjoncture, les managers doivent apprendre à manager dans le mouvement, dans la transformation, sans avoir de vision sur le long terme », constate Nathalie Gauvrit, chargée de mission à l'Agence nationale pour l'amélioration des conditions de travail (Anact). Pour s'en sortir, il leur faut recentrer le travail et leurs équipes sur un périmètre connu. Olivier Delpech, directeur QVT au sein du groupe de cliniques et d'hôpitaux privés Elsan, relève, lui aussi, que lors d'une crise, il est impératif de manager au plus près des équipes et d'adopter un management de proximité. Avec trois préoccupations majeures : rassurer les équipes plongées dans l'incertitude sur la durée, trouver des solutions concrètes et rapides et s'adapter à des situations compliquées en impliquant les salariés. « Les cliniques où il y avait un management opérationnel proche du terrain s'en sont mieux sorties que celles avec un management hiérarchique éloigné du terrain. » Suite à une enquête d'engagement des collaborateurs d'Elsan, plusieurs problématiques ont été mises en avant : maintenir le lien du collectif, veiller à la santé et à la qualité de vie au travail des collaborateurs, faire face aux aléas et aux situations inédites et s'ancrer dans le travail réel en prenant en compte les équipes qui le réalisent.

## MIEUX CONNAÎTRE ET ÉCHANGER SUR LE TRAVAIL DES ÉQUIPES

Pour aider les manageurs, l'Anact propose quatre leviers : connaître le travail, en discuter, le reconnaître et expérimenter les projets. « Le travail est la seule matière sur laquelle on peut agir », expose Ségolène Journoud, responsable du département élaboration des solutions de transfert au sein de l'Anact. Pour Nathalie Gauvrit, connaître le travail sous-entend percevoir la façon dont il est réalisé. « Il faut aller chercher les perceptions des collaborateurs et tout ce qui relève du non verbal pour évaluer leur engagement au travail. » L'idée : confier les transformations aux parties prenantes pour qu'elles s'impliquent et se les approprient. Au sein des équipes d'Elsan, des tensions sont rapidement apparues au cours de la crise, remettant notamment en cause le manque de temps pour réaliser les tâches. « Nous avons mis en place un groupe de travail sur la charge de travail et sur la coordination entre deux métiers sur 24 h, pour factualiser et nous inspirer des bonnes pratiques des équipes qui fonctionnent », explique Olivier Delpech. Objectif : « avoir un regard objectif sur les « déterminants » au travail », indique Ségolène Journoud. Deuxième levier : discuter le travail, « c'est une période propice pour engager plus de réflexivité », estime la responsable de l'Anact.

Chez Elsan, managers et salariés volontaires se sont réunis pour échanger. L'inquiétude ressentie par certains salariés était au cœur des problématiques. Pour y répondre, l'entreprise a mis en place de nouveaux moyens de communication, tels que des WhatsApp sécurisés. « Se mettre autour de la table permet de s'appuyer sur l'expertise du collectif, en partant de l'expérience du terrain, de nourrir les processus de décision. Donner la

possibilité aux salariés de s'exprimer sur le travail est un gros levier de satisfaction et d'engagement. Cela leur permet de parler concrètement de ce qui les freine, de ce qui les aide ou qui leur manque pour bien faire et bien vivre leur travail », développe Nathalie Gauvrit. Le but : les impliquer dans les processus et élaborer des propositions collectives d'amélioration.

## TROIS NIVEAUX DE RECONNAISSANCE DU TRAVAIL

Troisième axe, reconnaître le travail, en prêtant une attention accrue aux collaborateurs. C'est reconnaître, indique l'Anact : le résultat du travail et l'atteinte des objectifs, l'activité et les efforts consentis, indépendamment des résultats, et enfin l'identité professionnelle – être reconnu comme une personne à part entière. Soit, ce que les collaborateurs « sont, font et obtiennent », explique Nathalie Gauvrit. Quelques pistes pour y parvenir : d'abord sécuriser et soutenir le travail de ses collaborateurs. Ensuite, les mettre en situation de prendre des décisions et permettre à chacun de démontrer sa capacité à agir dans les situations de travail. Enfin, organiser une réelle délégation. Soit « Je te reconnais comme expert et je te confie la responsabilité, l'autonomie, les marges et les moyens pour agir ». En pratique, Olivier Delpech indique

## CONNAÎTRE LE TRAVAIL SOUS-ENTEND PERCEVOIR LA FAÇON DONT IL EST RÉALISÉ

avoir célébré les victoires, reconnu la difficulté ressentie dans le travail, accepté les erreurs dues à l'organisation du travail et appris aux équipes à se donner le droit de dire quelque chose sur le travail. « La reconnaissance ne passe pas seulement par des espèces sonnantes et trébuchantes. Il y a d'autres façons de l'exprimer », conclut Ségolène Journoud.

Enfin, l'Anact propose d'expérimenter les projets pour remettre la créativité au cœur de la stratégie. Elsan a par exemple mis en place un sas à la sortie d'un service dédié au covid, pour sécuriser les salariés qui étaient inquiets de rentrer chez eux le soir. Suite à leurs propositions pour engager et faire participer les salariés, Elsan a trouvé cette solution adaptée. Bilan : il est conseillé de résoudre les problèmes de manière collective en déléguant et en autorisant l'expérimentation et l'amélioration.

© Shutterstock / insta_photos

# PME 80 MILLIONS D'EUROS POUR PASSER AU VERT

Financer l'achat d'un local à vélo, rénover son local industriel pour améliorer sa performance énergétique… Dans le cadre du plan « France relance », l'Ademe propose de nombreux dispositifs aux PME, pour les aider à s'engager dans une « transition verte »

par Anne DAUBRÉE

La crise ne devrait pas freiner la transition écologique des PME, bien au contraire : « les entreprises seront plus fortes sur les marchés intérieur et extérieur, si elles se transforment dans le sens de la transition écologique. C'est grâce à cela qu'elles vont pouvoir être plus dynamiques, plus compétitives », argumente Fabrice Boissier, directeur général délégué de l'Ademe, Agence de la transition écologique. Le 28 janvier, lors d'une conférence de presse en ligne, celle-ci présentait un ensemble de dispositifs mis en place dans le cadre du plan « France relance », et dont l'agence assure la dimension opérationnelle, via de l'accompagnement, des financements ou des appels à projets.

Parmi ces dispositifs, certains s'adressent spécifiquement aux PME, à hauteur de 80 millions d'euros. Plus de la moitié de cette enveloppe est destinée au « Dispositif tremplin », qui a été mis en place cette année. Il s'agit d'aides forfaitaires, pour un montant entre 50 et 200 000 euros. Objectif : financer une première opération d'études ou des investissements. Exemples, la réalisation d'une étude sur la manière de réduire les émissions de gaz à effet de serre dans l'entreprise, la rénovation d'un bâtiment industriel qui, mal isolé, pose des problèmes de pollution de l'air, l'initiation d'une démarche d'écoconception, de mobilité durable…

Tous les domaines de la transition écologique sont couverts (énergie/climat, transport durable, économie circulaire…). Et ce dispositif peut s'articuler avec d'autres, existants, déjà proposés par l'Ademe. C'est notamment le cas du programme d'accompagnement personnalisé sur 12 mois « Diag Eco flux ». Celui-ci met à disposition des entreprises l'expertise de bureaux d'études spécialisés en optimisation de flux (énergie, eau, matières et déchets). Parmi les dispositifs déjà existants, figure aussi le « climatomètre », un outil d'autodiagnostic. En ligne et gratuit, il permet à l'entreprise d'évaluer son degré de maturité vis à vis de la transition écologique, et sur cette base, de recevoir des recommandations ou des propositions d'action.

Par ailleurs, au-delà des mesures qui leur sont spécifiquement dédiées, les PME peuvent aussi s'adosser à d'autres programmes qui s'inscrivent dans le cadre du plan de relance. À l'image de celui sectoriel « tourisme durable ». Lequel s'adresse aux restaurants et hôtels dans des territoires ruraux, ou d'autres, ciblés (la Corse et Lourdes). Parmi les thèmes abordés : le gaspillage alimentaire, les biodéchets, les équipements… Pour

© Shutterstock / Halfpoint

l'hôtellerie, l'Ademe propose un accompagnement pour l'obtention de l'écolabel européen « Hébergement touristique ». « La demande des clients est de plus en plus forte », souligne Arnaud Leroy, Président directeur général de l'Ademe. Deux millions d'euros sont spécifiquement consacrés au « slow tourisme », « pour travailler sur les mobilités douces ou le tourisme actif », ajoute Arnaud Leroy.

## CONVAINCRE DE L'URGENCE

Reste que, dans le contexte de crise actuel, mobiliser des petites entreprises sur des problématiques environnementales, en particulier dans le secteur du tourisme, n'a rien d'évident. L' Ademe compte donc travailler avec des acteurs comme les offices du tourisme ou les parcs naturels, pour identifier de potentiels projets, dans ce secteur où elle a été, jusqu'à présent, peu impliquée. Mais l'enjeu dépasse le tourisme. Le défi, explique Arnaud Leroy, consiste à « aller chercher des acteurs qui, aujourd'hui, sont loin de la transition écologique (...). Dans le contexte de pandémie, nous devons nous battre pour aller chercher les entreprises, et nous le faisons avec tous les réseaux ».

Pour parvenir à toucher des PME, l'Ademe collabore notamment avec Bpifrance, la banque publique d'investissement, avec laquelle elle a noué un partenariat en juin dernier. Bpifrance propose ainsi à ses clients le dispositif « Diag Eco flux », le prêt vert de l'Ademe, et anime un club d'entrepreneurs engagés dans la transition écologique, disposés à faire office d'ambassadeurs de la cause auprès de leurs pairs. Les collectivités locales, EPCI et régions, en particulier, constituent deux autres interlocuteurs indispensables de l'Ademe dans le cadre du déploiement du plan de relance.

« Cette enveloppe de 80 millions d'euros vient en complément de l'action des régions », souligne Arnaud Leroy. Au total, le plan « France relance » consacre 30 milliards d'euros à la transition écologique, suivant deux axes majeurs : la décarbonation de l'économie, avec la réduction des émissions carbone de la France de 40 % d'ici à 2030, et le soutien aux filières d'avenir (hydrogène, recyclage, efficacité énergétique dans l'industrie...). Dans ce cadre, le budget géré par l'Ademe s'élève à 2 milliards d'euros. Plus de la moitié (1,2 milliard d'euros) est consacrée à la décarbonation de l'industrie. Dans ce cadre, déjà, au second semestre 2020, trois appels à projets ont été lancés, au terme desquels 16 projets ont été retenus, représentant 291 millions d'euros d'investissements industriels pour 61 millions d'euros d'aides. Parmi les autres thèmes investis par l'Ademe figurent, ensuite, le tourisme durable et l'économie circulaire, qui bénéficient chacun d'une enveloppe de 500 millions d'euros. Les projets destinés à favoriser la création d'une filière de l'hydrogène sont dotés au total de 275 millions d'euros. L'agriculture, de 10 millions d'euros. Au total, cela représente un doublement du budget habituellement géré par l'Ademe pour ses dispositifs qui continuent à être effectifs (fonds chaleur, fonds économie circulaire). Afin d'assumer ce surcroît d'activité, l'agence recrute une centaine de personnes.

## TROUVER DES IDÉES EN LIGNE

La plateforme https://agirpourlatransition.ademe.fr/projet recense l'ensemble des projets et dispositifs de l'Ademe s'adressant aux entreprises (études et conseils, investissements, communication, recherche et innovation...) et aux collectivités (aides financières...).

# L'AFFAIRE DU SIÈCLE

Dans un jugement fleuve de près de 38 pages, du 3 février dernier, le tribunal administratif de Paris a statué sur « l'affaire du siècle ». Il reconnaît l'État responsable d'un préjudice écologique, au sens de l'article 1246 du Code civil. Décryptage.

Par Nicolas TAQUET, juriste

Les associations Oxfam France, Notre Affaire à tous, Greenpeace France et la Fondation Hulot pour la Nature et l'Homme ont demandé aux membres du gouvernement concernés de réparer, ce qu'ils considéraient être un « préjudice écologique », résultant des carences de l'État en matière de lutte contre le changement climatique, et de mettre sans délai un terme à ces carences, en adoptant les réglementations adéquates.

Ces demandes ayant été rejetées, les associations ont attaqué le refus du gouvernement, en formant une requête devant le tribunal administratif de Paris. Elles demandaient, notamment, au tribunal d'enjoindre au Premier ministre de mettre un terme à l'ensemble des manquements constatés en matière de lutte contre le changement climatique. À l'occasion de ce contentieux, le tribunal administratif a donc été amené à définir l'étendue de la « responsabilité écologique » de l'État.

## L'EXISTENCE D'UN PRÉJUDICE ÉCOLOGIQUE

Indépendamment de la responsabilité de l'État, le tribunal constate qu'il existe bien un « préjudice écologique » au sens de l'article 1246 du Code civil. En s'appuyant sur les rapports du GIEC, le Groupe d'experts intergouvernemental sur l'évolution du climat, il estime que : « l'augmentation constante de la température globale moyenne de la Terre (…) est due principalement aux émissions de gaz à effet de serre d'origine anthropique », et « ce réchauffement global atteindra 1,5 °C entre 2030 et 2052, si ces émissions continuent d'augmenter au rythme actuel ».

De plus, la juridiction considère que : « chaque demi-degré de réchauffement global supplémentaire renforce très significativement les risques associés, en particulier pour les écosystèmes et les populations les plus vulnérables ». Et elle détaille : « En France, l'augmentation de la température moyenne, qui s'élève pour la décennie 2000-2009, à 1,14 °C par rapport à la période 1960-1990, provoque notamment l'accélération de la perte de masse des glaciers, en particulier depuis 2003, l'aggravation de l'érosion côtière, qui affecte un quart des côtes françaises, et des risques de submersion ; fait peser de graves menaces sur la biodiversité des glaciers et du littoral ; entraîne l'augmentation des phénomènes climatiques extrêmes, tels que les canicules, sécheresses, les incendies de forêts, précipitations extrêmes, les inondations et ouragans, risques auxquels sont exposés de manière forte 62 % de la population française, et contribue à l'augmentation de la pollution à l'ozone et à l'expansion des insectes vecteurs d'agents infectieux, tels que ceux de la dengue ou du chikungunya ».

Une fois ce constat quelque peu apocalyptique dressé, le tribunal administratif reconnaît l'État français en partie responsable du préjudice.

## LA RESPONSABILITE DE L'ÉTAT

Pour les associations, l'Etat français est en partie responsable de la situation : pour ambitieuse que soit sa politique environnementale, les objectifs fixés n'ont pas permis de limiter l'élévation de la température moyenne globale de l'atmosphère à 1,5° C et il n'a pas adopté la réglementation nécessaire pour lutter contre le changement climatique.

Sur le premier point la juridiction donne tort aux associations requérantes. Pour les magistrats, l'État français a en réalité, souscrit à des objectifs plus ambitieux encore que ceux fixés par l'Union européenne. Le problème ne vient donc pas de l'ambition, mais des réalisations concrètes. C'est sur ce deuxième point que le tribunal se montre plus sévère avec le gouvernement : la signature des engagements internationaux (convention cadre des Nations Unis sur les changements climatiques, « Pacte énergie Climat 2020 », accord de Paris…) auxquels l'État français a souscrit révèle qu'il a choisi de

## LA SIGNATURE DES ENGAGEMENTS INTERNATIONAUX ENGAGE L'ÉTAT À DES RÉSULTATS

© Shutterstock / Jozsef Bagota

« mener une politique publique de réduction des émissions de gaz à effet de serre émis depuis le territoire national ». En d'autres termes, ces engagements ne sont pas de simples mots en l'air, mais engagent réellement l'État à des résultats et, à défaut, sa responsabilité.

Et c'est exactement sur ce point que le tribunal se positionne. En effet, s'il rejette les accusations relatives à l'amélioration de l'efficacité énergétique et celles sur l'augmentation de la part des énergies renouvelables, les magistrats estiment que les critiques portées à l'encontre de la politique de réduction des gaz à effet de serre de l'État sont fondées. En cause : le non-respect du premier budget carbone qu'il s'était lui-même imposé : « au terme de la période 2015- 2018, la France a substantiellement dépassé, de 3,5 %, le premier budget carbone qu'elle s'était assignée (…), réalisant une baisse moyenne de ses émissions de 1,1 % par an, alors que le budget fixé imposait une réduction de l'ordre de 1,9 %, par an ». Et pour l'année 2019, « la diminution des émissions s'est élevée à 0,9 % par rapport à 2018, alors que le deuxième budget carbone, fixé pour la période 2019-2023, prévoit une diminution de 1,5 % par an ».

Au-delà des ambitions affichées par l'État, à grand renfort de communications officielles, les magistrats soulignent donc le peu de résultats concrets de la politique écologique.

Dans un souci de respect du principe du contradictoire, le tribunal décide de surseoir à statuer définitivement, pour laisser le temps (deux mois) aux associations de répondre aux observations formulées tardivement par le gouvernement. Peu de doute que la décision définitive s'écarte de ce jugement « avant-dire droit » d'une relative sévérité.

# DÉPLACEMENTS QUOTIDIENS LA VOITURE ENCORE DOMINANTE

© Shutterstock / Sergey Novikov

Malgré les politiques publiques incitant aux mobilités alternatives, les actifs continuent d'emprunter massivement leur voiture pour aller au travail, même pour les courtes distances, annonce l'Insee. Une autre enquête, réalisée en 2020, montre toutefois que cette tendance est en déclin.

Par Olivier RAZEMON

Les habitudes ont la vie dure. 42 % des personnes qui vivent à moins d'un kilomètre de leur travail s'y rendent en voiture, alors que le trajet demande un quart d'heure de marche tout au plus. L'Insee, qui a compilé les résultats des recensements nationaux menés de 2015 à 2020, dans une note consacrée aux déplacements quotidiens, publiée le 19 janvier, tente de trouver des explications. Certains de ces irréductibles automobilistes « ont plusieurs lieux de travail » et exercent sans doute « des activités plus éloignées ». Il s'agit « d'agriculteurs, artisans, commerçants, personnels de service aux particuliers ou professions de santé ». Les autres exercent « peut-être une succession d'activités différentes lors d'un même trajet, par exemple, accompagner des enfants à l'école, avant de se rendre à son lieu de travail », supposent les statisticiens, ou alors leur choix serait mû par « des raisons de santé ou tout simplement l'habitude ».

L'Insee aurait pu également mentionner l'aménagement urbain, ou plutôt son absence, qui décourage les meilleures volontés. Souvent, en-dehors des grands centres urbains, les trottoirs font défaut, et les piétons doivent cheminer le long d'axes routiers et anxiogènes. C'est pour dénoncer cet inconfort que la Fédération française de randonnée et un collectif d'associations représentants les piétons ont lancé le « baromètre des villes marchables », un questionnaire en ligne permettant d'évaluer la place laissée au piéton dans la ville. Environ 30 000 réponses avaient été enregistrées fin janvier, et les organisateurs en espéraient au moins le triple, d'ici le 15 mars.

L'Insee s'est également intéressé aux modes de déplacement principal utilisé en fonction du type d'habitat, du genre ou de la catégorie socio-professionnelle. La voiture est majoritaire partout, mais concentre environ 60 % des déplacements dans les pôles urbains denses et 90 % dans les secteurs périurbains et ruraux. Lorsque la distance à parcourir est supérieure à 5 km, 80 % des trajets se font en voiture. En-dessous de 5 km, l'automobile culmine encore à plus de 60 %, à peine concurrencée par la marche (18 %), les transports publics (15 %) et le vélo (5 %).

Les habitudes de mobilité varient au moins autant en fonction de la catégorie sociale. Les agriculteurs, les artisans, et les ouvriers dans une moindre mesure, préfèrent nettement la voiture, et les cadres un peu moins. On peut y voir un effet d'une prise de conscience écologique ou de la nécessité de pratiquer un exercice physique. Mais ces choix résultent aussi de l'urbanisme, qui dessine, dans les centres et les banlieues aisées, une ville moins routière, davantage équipée en trottoirs et en aménagements cyclables. À l'inverse, les secteurs populaires sont plus souvent striés par des voies rapides qui interdisent le passage, à pied, d'un quartier à l'autre.

## LES CADRES PRENNENT LE MÉTRO

Contrairement aux idées reçues, ce sont les cadres (22 %) qui utilisent le plus les transports en commun, devant les employés (17 %) et les ouvriers (11 %). Cette tendance peut s'expliquer par la prépondérance des cadres en Île-de-France, où une part importante des déplacements quotidiens sont effectués en bus, métro et train. Les différences de comportement entre les hommes et les femmes sont remarquables. Ainsi, les femmes sont plus nombreuses dans les transports publics, un peu moins sur les vélos, et empruntent beaucoup moins les deux-roues motorisés que les hommes. L'Insee observe aussi que « les femmes seules avec enfants parcourent des distances plus courtes » et, pour cela, « se déplacent plus souvent à pied ou en transports en commun que les hommes ».

Ainsi, en dépit des politiques publiques qui, à tous les niveaux de décision, cherchent à encourager les modes de transport non polluants et moins encombrants, l'usage de la voiture demeure prépondérant en France, bien davantage que dans de nombreux pays européens. Toutefois, une autre enquête, publiée le même jour que l'étude de l'Insee, montre que la pandémie pourrait avoir des conséquences importantes sur les habitudes de mobilité. Deux sociétés de conseil, Chronos et l'Obsoco ont interrogé 4 500 personnes en octobre 2020, six mois après le début de la crise sanitaire, et quelques jours avant l'annonce du deuxième confinement.

Selon cet « Observatoire des mobilités émergentes », seuls 25 % des répondants avaient, alors, repris le cours « normal » de leurs déplacements et les deux-tiers de ceux dont l'activité permet le télétravail continuaient à le pratiquer, d'une manière ou d'une autre. Les modes individuels, voiture, moto, vélo ou marche, séduisent davantage, au détriment des transports publics. Seulement 63 % des personnes interrogées admettent « une volonté délibérée d'utiliser les transports collectifs », encore associés au risque de contamination. Les opérateurs affirment pourtant, études à l'appui, que les métros, trains et autres tramways ne représentent qu'une infime partie des « clusters » épidémiques.

À terme, 60 % des répondants estiment que les transports collectifs ont davantage d'avenir que les transports individuels, un chiffre en retrait de 9 points par rapport à la même enquête effectuée en 2019. Pour la suite, les utilisateurs parient sur la marche et le vélo, des tendances antérieures à 2020, car confirmées par les recensements de l'Insee. Dans leur étude, les statisticiens constatent une progression de la « part de marché » du vélo, passé entre février 2015 et février 2020, de 2 % à 2,9 % des déplacements.

**42 % DES PERSONNES VIVANT À MOINS DE 1 KM DE LEUR TRAVAIL S'Y RENDENT EN VOITURE**

UN MOIS,
**UNE ŒUVRE**

# AU MUSÉE DES BEAUX-ARTS DE BORDEAUX

# AMOUR SUPRÊME

*Portrait de Jean-Baptiste Mareilhac et de son épouse Jeanne-Émilie Bonneau de la Cure à l'impromptu* de François-Louis Lonsing, vers 1798.

*Le musée des Beaux-Arts s'associe à la traditionnelle Fête des Amoureux en mettant à l'honneur ce portrait de Jean-Baptiste Mareilhac et de son épouse Jeanne-Émilie Bonneau.*

*Au XVIII^e siècle, les portraits de couples au sein d'un même tableau sont relativement rares, la tradition leur préférant des portraits fonctionnant comme des paires dans lesquelles l'homme et la femme posent séparément mais se répondent par leurs regards ou des attitudes similaires. Quelques exceptions existent toutefois, notamment dans les portraits de mariage de la peinture anglaise. Ces œuvres sont prétextes à montrer le ciment du couple, qu'il soit intellectuel ou scientifique ou encore, comme le plus souvent, social et économique.*

*Plus rarement, en revanche, la complicité amoureuse que soulignent ici la tendresse et la spontanéité des gestes. Autre symbole sentimental, le bouquet de roses que la femme tient à la main fait écho à la couleur du nœud ceignant la robe de satin blanc dont l'élégance répond elle-même au raffinement du costume de l'homme coiffé de la perruque et vêtu d'une redingote. Ce portrait fut exécuté en 1798, soit six ans après le mariage des commanditaires dont la tendresse semble alors toujours intacte, malgré la grande différence d'âge entre les deux époux.*

*D'origine flamande, le peintre, après un long séjour à Rome et un passage à Lyon, s'était établi à Bordeaux dès 1783, se mettant au service des riches négociants bordelais. Le musée des Beaux-Arts conserve sept de ses portraits, dont ceux de l'architecte Victor Louis et de l'éloquent Mirabeau.*

**À découvrir dès la réouverture du musée !**

Huile sur toile. © Musée des Beaux-Arts de Bordeaux. Photo : L. Gauthier.

CINÉMA CHEZ SOI par Pascal LE DUFF

Nostalgiques de musique live, réjouissez-vous avec cet événement en ligne organisé par la Gaîté Lyrique, un établissement culturel Parisien dont le but premier est de mettre en lumière les cultures post-Internet. Depuis mars 2020, soit près d'un an, cette composante essentielle de la culture est quasi absente sur la planète. En effet, plus de musique en vrai, dans des salles closes ou en plein air. En attendant des retrouvailles avec nos artistes préférés, le festival FAME propose, pour la septième année consécutive, une variété de films autour de la musique pour nos oreilles délaissées. *Beyond The Pale - live from the centre of earth* permet de découvrir le dernier album de Jarvis Cocker (l'ex-leader du groupe Pulp, connu pour le tube *Common People*). Il a été filmé avec des musiciens en chair et en os (cela ressemble désormais à de la science-fiction) « au centre de la Terre » au printemps dernier, en réalité dans une grotte du Derbyshire en Angleterre. Pour beaucoup, il s'agira d'une première opportunité de découvrir ses derniers tubes dont *House Music all night long*, parfait pour se déhancher en rythme. Il n'est pas interdit de s'amuser de ses paroles involontairement prophétiques sur le confinement : « perdu dans la nuit de mon salon ». Le chanteur nous invite à nous déhancher frénétiquement chez nous et il s'impose comme un des plus grands crooners contemporains, une évidence à l'écoute de la première chanson, *Save the Whale*, où sa voix authentiquement caverneuse évoque celle du regretté Leonard Cohen.

*Sisters with transistors* est un documentaire passionnant de Lisa Rovner consacré aux pionnières injustement méconnues de la musique électronique. Après sa vision, il sera difficile de résister à l'envie de se plonger dans le travail de ces grandes artistes que sont Éliane Radigue (la seule Française du groupe, élève de Pierre Schaeffer), Wendy Carlos, Clara Rockmore, Daphne Oram, Bebe Barron (qui a imaginé avec son mari Louis le thème effrayant accompagnant le monstre invisible de *Planète interdite*, dans les années 50), Pauline Oliveros, Delia Derbyshire, Maryanne Amacher, Suzanne Ciani ou Laurie Spiegel qui ont su apporter une touche très particulière à leur art, autant au niveau artistique que technique à une époque où la musique électronique était regardée (ou écoutée, plutôt) de haut. Elles ont popularisé l'emploi des synthétiseurs et autres outils innovants, avec des sons parfois radicaux et déstabilisants, mais toujours mélodiques.

# FESTIVAL FAME 2021

## DU CINÉMA MUSICAL EN LIGNE

**Les films seront disponibles à l'unité du 18 au 25 février sur la plateforme MK2 Curiosity. Forfait 3 films à 8,40 €, 6 films à 16,80 €.**

© D. R.

Le reste de la programmation inclut des documentaires consacrés au chanteur des Pogues (*Crock of gold : a few rounds with Shane Macgowan* de Julien Temple), ainsi qu'à une enquête sur l'enregistrement de *Spirit of Eden*, l'album mythique de Talk Talk, dans *In a Silent Way* de Gwenaël Breës. Un périple construit autour du refus du chanteur Mark Hollis (décédé depuis le tournage) de participer à ce projet, avec une politesse admirable et une sincérité incontestable : « je suis totalement opposé à un film qui serait en rapport avec ces albums, car je préfère qu'ils restent autonomes et puissent exister par eux-mêmes. [...] J'espère que vous comprendrez et respecterez ma position ». Attention à la frustration des spectateurs, le réalisateur n'a pas eu le droit d'utiliser des chansons du groupe. Il a du se « contenter » de recueillir la parole de collaborateurs proches (musiciens, ingénieurs du son) et d'utiliser des images d'archives où apparaît le chanteur. Il ressort de ce film son envie de se renouveler à chaque enregistrement, au grand désarroi des huiles des maisons de disques.

Un autre documentaire (*Don't go gentle, a film about Idles* de Mark Archer) suit le groupe Idles, apparu sur la scène punk rock anglaise en 2009 et dont le premier album est sorti en 2016. Leur tempérament anarchiste et bon enfant est assez savoureux, tout comme leur envie de faire danser les gens sur leur musique énervée et parfois engagée. Bonus : en plus de donner envie de découvrir leur talent artistique, le film donne assez envie de s'offrir un week-end dans la ville ouvrière de Bristol, à l'atmosphère chaleureuse et à l'esthétique très engageante. Un ressenti qui n'est pas rien en ces temps combinés de pandémie et de Brexit !

Dans *Soul Kids*, Hugo Sobelman s'intéresse à la Stax Music Academy, une école de Memphis (une des villes les plus pauvres d'Amérique) dédiée à l'apprentissage de l'histoire et de l'interprétation de la musique soul pour des lycéens. Ils sont encouragés à l'excellence, à connaître les maîtres, sans les imiter mais pour trouver sa voix. Au programme encore, des films sur la house music ou le rap (*American Rapstar* avec son constat déprimant sur le rapport d'une jeunesse désœuvrée avec la drogue), qui s'intéressent autant aux sons produits qu'à leur inscription dans la société où ils s'épanouissent. Chacun devrait trouver son compte dans le corpus de la douzaine de longs-métrages sélectionnés, dont certains pourront décontenancer !

# CHARLIE CHAPLIN, LE GÉNIE DE LA LIBERTÉ

## Une vie de vagabond

© D.R.

Génie du 7e Art reconnu pour son art, Charlie Chaplin fut aussi un témoin actif de son époque. Après avoir connu la misère dans l'Angleterre dépeinte chez Charles Dickens, il est devenu un des hommes les plus riches au monde à moins de trente ans. Mathieu Amalric est le narrateur de ce documentaire (sélectionné à Cannes Classics) qui plonge en profondeur sur sa vie et son œuvre à travers des images d'archives. Loin de ruminer ses années de disette, cet enfant de la balle (sa mère était une artiste de music-hall) en a utilisé le souvenir comme une source d'inspiration pour faire rire et émouvoir. Il s'est donné corps et âme à son travail sans perdre de vue les difficultés du monde réel. Son engagement se retrouve notamment dans *Les Temps modernes* où il dénonce la précarité et le travail à la chaîne ou dans *Le Dictateur* où il s'en prend ouvertement, malgré de fortes pressions, à Adolf Hitler, alors que la guerre bat son plein. Son appétit de vie est capté dans toute son intensité, jusqu'à cette belle citation finale, « la vie est une chose merveilleuse, même pour une méduse ».

**Accessible gratuitement en replay sur le site de France Télévisions jusqu'au 6 mars.**

© D.R.

# LA MISSION

## Le premier western de Tom Hanks

Le capitaine Jefferson Kidd sillonne le pays pour informer les citoyens souvent illettrés avec ses lectures publiques, s'attardant autant sur des soubresauts graves que sur des potins anecdotiques. Sur sa route, il tombe sur Johanna, 10 ans, récemment libérée après six ans de capture au sein de la tribu des Kiowas. Kidd va devoir la raccompagner dans sa vraie famille. Le caractère farouche de la petite fille élevée par des Indiens va compliquer la tâche... Tom Hanks remonte le temps en vétéran de la guerre de Sécession qui partage des nouvelles du vaste monde pour lutter contre l'ignorance, souvent source de malheurs. Il interprète avec humilité cet humaniste qui ne s'attendait pas à devenir père par procuration et qui lutte contre ses propres préjugés autant que ceux des autres. Le périple de ce duo iconoclaste sera riche en péripéties, avec une tempête de sable, un accident malvenu et quelques duels avec des hommes mal intentionnés croisés en chemin. Rien de révolutionnaire au programme de ce drame élégant qui devrait rendre célèbre l'Allemande Helena Zengel, déjà repérée dans le discret *Benni* en enfant hyperactive et violente. **À découvrir sur Netflix.**

# BORDEAUX **VENTES DU 11 MARS 2021, À 15 H**

| N° ROLE | DÉTAIL DE LA VENTE | AVOCAT | NATURE DES BIENS | COMMUNE | ADRESSE | MISE À PRIX |
|---|---|---|---|---|---|---|
| **19/84** | EJG 15-01-2021 | SELAS EXEME ACTION | APPARTEMENT | BORDEAUX | 1B rue Audubert | **63 000 €** |
| **19/104** | EJG 15-01-2021 | SELAS EXEME ACTION | MAISON AVEC ÉTAGE ET GARAGE | SAINT-CHRISTOLY-MÉDOC | 91, 93 et 94 Le Bourg | **50 000 €** |

# BORDEAUX **RÉSULTATS DES VENTES DU 11 FÉVRIER 2021, À 15 H**

| N° ROLE | AVOCAT | NATURE DES BIENS | COMMUNE | ADRESSE | MISE À PRIX | ADJUGÉ |
|---|---|---|---|---|---|---|
| **20/56** | SELAS EXEME ACTION | APPARTEMENT + PARKING | POMPIGNAC | 1 avenue du Périgord, Rés. Les Jardins de Clouet 1 | **80 000 €** | **115 000 € Me LE COLLETER** |
| **20/85** | SELAS EXEME ACTION | APPARTEMENT + CAVE | BORDEAUX | 5 place Camille-Pelletan | **93 750 €** | **126 000 € Me GONDER** |

**E-mail : annonces-legales@echos-judiciaires.com**
**Plateforme : annoncelegalepro.echos-judiciaires.com**

Les ECHOS JUDICIAIRES GIRONDINS, hebdomadaire habilité à publier les Annonces Légales et Judiciaires sur les départements de la Gironde. Toute reproduction même partielle des avis, annonces et insertions publiées sous cette rubrique, est formellement interdite, sous quelque forme que ce soit, sous peine de poursuites judiciaires.
**Selon l'arrêté du 7 décembre 2020 modifiant l'arrêté du 21 décembre 2012 relatif au tarif annuel et aux modalités de publications des annonces judiciaires et légales, les annonces relatives aux constitutions de sociétés sont forfaitisées en fonction de la forme de la société, suivant l'annexe VIII mentionnée dans ce même arrêté. Les autres annonces restent facturées 1,78 € le mm/colonne pour 2021 en Aquitaine.**

Me Charles PAUMIER - Avocat au Barreau de Bordeaux
11, rue Calvé 33000 Bordeaux - Tel 05 56 00 64 66 - avocat-paumier.fr

## VENTE AUX ENCHERES PUBLIQUES
**Tribunal judiciaire de Bordeaux**
rue des Frères Bonie salle B

# IMMEUBLE
**sis à Lesparre (33340)**
**40 rue Aristide Briand**

## MISE À PRIX : 67 100 €

**Adjudication sur surenchère jeudi 1er avril 2021 à 15 h**

**SURENCHERISSEUR :** Monsieur Cyril MILLET, né le 7 aout 1991 à Bordeaux, de profession auto-entrepreneur, ayant pour avocat constitué Maître Charles PAUMIER, avocat au Barreau de Bordeaux y demeurant 11 rue Calvé, chez qui domicile est élu, lequel occupera sur la présente et ses suites.

**DESIGNATION :** cadastré section BP n° 149 pour 01 a 55 ca.

**DESCRIPTION SOMMAIRE :** Immeuble sis à Lesparre (33340), 40 rue Aristide Briand, comprenant une partie bâtie s'élevant sur deux niveaux et une cour extérieure.

**IMPORTANT :** S'adresser pour de plus amples renseignements à Maître Charles PAUMIER, Avocat du surenchérisseur, lequel, comme tous les autres Avocats au Barreau de Bordeaux, pourra être chargé d'enchérir pour toutes personnes solvables. Le cahier des conditions de vente et le PV descriptif peuvent être consultés au Greffe du Juge de l'exécution du Tribunal Judiciaire de Bordeaux, rue des Frères Bonie, (RG : 20/00067) ainsi qu'au cabinet d'avocat du surenchérisseur Maître Charles PAUMIER, avocat-paumier.fr.

**VISITE SUR PLACE :** LE LUNDI 1ER MARS 2021 DE 14 H 30 A 16 H 30

Bordeaux, le 9 février 2021 - Signé : Me Charles PAUMIER

21000428

SELARL DUCOS-ADER / OLHAGARAY & ASSOCIES,
Avocats à la Cour, 26 place des Martyrs de la Résistance à Bordeaux
Tél. 05 56 79 65 45 - www.avocat-ducos-ader.fr

## VENTE SUR SURENCHERE
A l'audience publiques des Criées
**du Tribunal Judiciaire de Bordeaux**
Siégeant dite ville, rue des Frères Bonie, salle B.

# UN APPARTEMENT AVEC LOCAL DE RANGEMENT ET PARKING
**sis à ARCACHON (33120)**
**178-182 boulevard de la Plage**
**et 25 rue Nathaniel Johnston**

## MISE À PRIX : 266 200 €

**L'adjudication aura lieu le jeudi 25 mars 2021 à 15 h**

**SURENCHERISSEUR :** Monsieur Alain Christian JONOUX, né le 14 septembre 1952 à Rochefort (17300), époux séparé de biens de Madame Larissa MEDVEDEVA, notaire, demeurant à Bordeaux (33100), 11 allé Serr.

**DESIGNATION**

Les lots de copropriété n° 189, 307 et 370 dépendant d'un bien immobilier sis ARCACHON (33120), 178-182 boulevard de la Plage et 25 rue Nathaniel Johnston, cadastré section AL n° 320 pour 81 a 12 ca,

**MISE A PRIX**

Les enchères s'ouvriront sur la mise à prix de : DEUX CENT SOIXANTE SIX MILLE DEUX CENT EUROS, ci 266 200,00 €

BORDEAUX, le 5 février 2021

Signé : Me Philippe OLHAGARAY

S'adresser pour de plus amples renseignements à la SELARL DUCOS-ADER / OLHAGARAY & ASSOCIES, Avocats poursuivants, lesquels, comme tous les autres Avocats au Barreau de Bordeaux, pourront être chargés d'enchérir pour toutes personnes solvables.

Le cahier des conditions de vente et le PV descriptif peuvent être consultés au Greffe du Tribunal Judiciaire de Bordeaux, Service civil, spécialisé Juge de l'exécution, rue des Frères Bonie, 4ème étage (réf. 20/00098), au cabinet de la SELARL DUCOS-ADER/OLHAGARAY & ASSOCIES ainsi que sur le site www.avocat-ducos-ader.fr.

Visite le 18/03/2021 de 10 h à 12 h.

21000424

# APPELS D'OFFRES - AVIS D'ENQUÊTE

## AVIS D'ENQUETE PUBLIQUE

**Enquête publique relative à la déclaration de projet emportant mise en compatibilité du Plan Local d'Urbanisme de Léognan projet oenotouristique du château de Léognan.**

Par un arrêté n° 21.01.Ad.014 du 14/01/2021, le Maire de Léognan a prescrit l'ouverture de l'enquête publique concernant la procédure de déclaration de projet emportant mise en compatibilité du PLU visant à permettre la réalisation d'un projet oenotouristique du château de Léognan.

L'enquête publique se déroulera en mairie de Léognan – 11 Cours du Maréchal de Lattre de Tassigny 33850 Léognan du Mercredi 17 février 2021 au vendredi 19 mars 2021 inclus

A cet effet, Monsieur Henri BETBEDER a été désigné en tant que commissaire enquêteur par la Présidente du Tribunal Administratif de Bordeaux.

Le public pourra consigner ses observations sur le registre d'enquête disponible en mairie, adresser ses observations écrites à l'adresse postale de la mairie ou directement par courrier à l'adresse suivante : contact@mairie-leognan.fr (Mentionner en objet « Courrier à l'attention du commissaire enquêteur - DecPro »).

Dans ces mêmes locaux, le commissaire enquêteur recevra en personne, les observations du public aux jours et horaires suivants les Mercredis 17 février 2021 de 9 h 30 à 12 h, 24 février 2021 de 14 h 30 à 17 h, 03 mars 2021 de 14 h 30 à 17 h, 10 mars 2021 de 14 h 30 à 17 h et le Vendredi 19 mars 2021 de 14 h 30 à 16 h

21000425

## DIRECTION DEPARTEMENTALE DES TERRITOIRES ET DE LA MER

PRÉFÈTE DE LA GIRONDE

### SERVICES DES PROCÉDURES ENVIRONNEMENTALES

### AVIS DE CONSULTATION PUBLIQUE

**Régularisation d'une installation de stockage et de conditionnement de vin**

**Commune concernée : Cénac**

Une consultation publique est prescrite du lundi 8 mars 2021 au mardi 6 avril 2021 inclus afin de recueillir l'avis du public sur la demande d'enregistrement présentée par la société SICSOE en vue de régulariser une installation de stockage et de conditionnement de vin située 38 route de Créon à Cénac (33360).

Le déroulement de la consultation publique devra tenir compte de l'évolution de la situation sanitaire et des mesures barrières en vigueur.

Pendant la période indiquée ci-dessus, le dossier sera consultable dans la mairie de Cénac aux jours et heures d'ouverture.

Le dossier sera également consultable sur le site internet des Services de l'Etat en Gironde www.gironde.gouv.fr rubriques « publications », « publications légales », « enquêtes-publiques 2021».

Pendant toute la durée de la consultation publique, des observations peuvent être formulées :
- sur un registre ouvert à cet effet à la mairie de Cénac,
- par voie postale à la Direction Départementale des Territoires et de la Mer de la Gironde (Service des Procédures Environnementales – Cité administrative – BP 90 – 33090 Bordeaux cedex) ,
- par voie électronique à l'adresse suivante : ddtm-spe1@gironde.gouv.fr, en veillant à identifier l'objet de l'enquête. Ces observations seront visibles sur le site internet des services de l'Etat en Gironde.

La Préfète de la Gironde est compétente pour statuer sur la demande d'enregistrement sollicitée par un arrêté éventuellement assorti de prescriptions particulières complémentaires aux prescriptions générales fixées par l'arrêté ministériel prévu au I de l'article L521-7, ou par un arrêté de refus.

21000487

## SAFER NOUVELLE AQUITAINE

**Publication effectuée en application des articles L 141-1, L 141-2, L141-3 et 142-3 du Code Rural et de la Pêche Maritime**

La Safer Nouvelle-Aquitaine se propose, sans engagement de sa part, d'attribuer par rétrocession, échange ou substitution tout ou partie des biens suivants :

**AS 33 20 0402 01**

Une propriété viticole, Premier Grand Cru classé de Saint Emilion sise sur le territoire de la commune de SAINT EMILION d'une contenance totale de 7 ha 66 a 32 ca comprenant :
- Une maison principale 640 m²
- Une maison dite des vendangeurs non habitée 54 m²
- Des bâtiments d'exploitation 348 m²
- Un bâtiment annexe 210 m² de construction récente
- Un garage à matériel + local phytosanitaire : 81 m²
- Une maison d'habitation
- 6 ha 24 a 50 ca de vignes AOC SAINT EMILION GRAND CRU

**SAINT-EMILION** - 7 ha 66 a 32 ca - 'Beausejour': AO- 216(A)- 216(B)- 217(J)- 217(K)- 219(T)[F2]- 219(V)[F1] - 'Mazerat': AO- 183- 213- 214- 215 - 'Saint martin': AO- 159- 160- 161- 163- 164

Situation locative : Libre / Maison de maître ou château avec bâtiments d'exploitation
**PLU :** zone A et Ap

Les personnes intéressées devront manifester leur candidature par écrit ou par voie dématérialisée sur le site http://www.saferna.fr/ au plus tard le **27/02/2021**, en précisant leurs coordonnées téléphoniques, où des compléments d'information peuvent être obtenus, au bureau de : Safer Nouvelle-Aquitaine - 16, Avenue de Chavailles - CS 10235 - 33520 Bruges Tel : 05 56 69 29 99, et au siège de la Safer Nouvelle-Aquitaine - « Les Coreix » - BP 2 - 87430 Verneuil-sur-Vienne.

21000447

## DIRECTION DEPARTEMENTALE DES TERRITOIRES ET DE LA MER

PRÉFÈTE DE LA GIRONDE

### SERVICES DES PROCÉDURES ENVIRONNEMENTALES

### AVIS D'ENQUÊTE PUBLIQUE

**Enquête publique préalable à la déclaration d'utilité publique**
**Opération de restauration immobilière Centre historique de Bordeaux**
**Société d'Economie Mixte In Cité**

À la demande de la Société d'Économie Mixte In Cité, la Préfète de la Gironde a prescrit, par arrêté préfectoral du 9 février 2021, une enquête publique préalable à la déclaration d'utilité publique de l'opération précitée organisée conformément aux codes de l'urbanisme et de l'expropriation.

Cette enquête se déroulera pendant 17 jours consécutifs, du lundi 8 mars 2021 au mercredi 24 mars 2021 inclus.

Son déroulement devra tenir compte de l'évolution de la situation sanitaire et des mesures barrières en vigueur.

Monsieur Gérard DESSIER, architecte retraité, est désigné en qualité de commissaire enquêteur.

Les personnes intéressées pourront pendant la période indiquée ci-dessus, prendre connaissance du dossier d'enquête préalable à la déclaration d'utilité publique du projet à la mairie de Bordeaux au rez-de-chaussée de la Cité municipale, au Boxe dédié « enquête publique », 4 rue Claude Bonnier 33000 Bordeaux, aux heures d'ouverture suivants : du lundi au vendredi de 9 h à 17 h et consigner, s'il y a lieu, leurs observations, par écrit, sur le registre d'enquête dédié.

Ces observations pourront également être adressées par correspondance, au commissaire enquêteur à la Cité municipale.

En outre, le commissaire enquêteur se tiendra à la disposition du public à l'accueil de la Cité municipale :

- Mercredi 10 mars de 14 h 30 à 17 h
- Lundi 15 mars de 10 h à 12 h 30
- Mercredi 24 mars de 14 h 30 à 17 h

Le rapport et les conclusions établis, sous un mois, par le commissaire enquêteur seront tenus à la disposition du public à la Direction Départementale des Territoires et de la Mer - Service des Procédures Environnementales – Cité administrative – 2 rue Jules Ferry, BP 90 – 33090 BORDEAUX Cedex et à la Cité municipale, pendant un an, à compter de la date de clôture de l'enquête.

Ces documents seront communiqués à toute personne qui en fera la demande à la Direction Départementale des Territoires et de la Mer.

21000426

### MARCHÉ PUBLIC DE TRAVAUX

## AVIS D'APPEL PUBLIC A LA CONCURRENCE

I – Organisme qui passe le marché :

**SIEA des Portes de l'Entre Deux Mers,**
Route de Saint Caprais, 33880 CAMBES

II - Mode de passation du marché : Procédure adaptée en application du Code de la Commande Publique

**III – Objet et Caractéristiques des travaux :**

**Assainissement des eaux usées – Commune de Carignan de Bordeaux – Mise en séparatif du réseau unitaire – Phase 3 – Chemin du Moulin**

Caractéristiques des travaux :

- La fourniture et pose de canalisations en PVC CR8 de diamètres 200 mm pour le collecteur (274 ml) et des canalisations PVC de diamètre 125 pour les branchements.

- La fourniture et pose de regards de visite (12) et de branchements (16).

- La reprise de 16 branchements (intervention sur MCA).

IV - Renseignements administratifs et techniques : SOCAMA INGENIERIE «La Morandière» Rue Galilée - 33187 LE HAILLAN

V - Obtention de dossiers : Dossier de Consultation téléchargeable sur le profil d'acheteur du maître d'ouvrage disponible sur le site : https://marchéspublics-aquitaine.org

VI - Critères de sélection des candidatures et des offres :

Les critères figurent dans le règlement de consultation téléchargeable sur le profil d'acheteur

VII - Date d'envoi de l'avis à la publication : 11 février 2021

VII - Date limite de remise des offres : lundi 15 mars 2021 à 12 h

21000427

POUR RECEVOIR
LE SERVICE RÉGULIER DE NOTRE JOURNAL

ABONNEZ-VOUS !

SERVICE ABONNEMENT

TÉL. 05 57 14 07 55

ABONNEMENT@ECHOS-JUDICIAIRES.COM

## CONSTITUTIONS

Par ASSP du 07/01/2021, il a été constitué la SCI dénommée **GOLPH**. Siège social: 51 rue du bocage 33200 Bordeaux.Capital: 575€.Objet: acquisition et gestion de biens mobiliers et immobiliers. Gérance: Mme LUCIE DE ROQUEFEUIL, 51 rue du bocage 33200 Bordeaux. Cessions soumises à agrément. Durée: 99 ans. Immatriculation au RCS de BORDEAUX.

21EJ01077

---

Par ASSP du 14/01/2021, il a été constitué une SASU dénommée **VR - CRÉATION & RÉNOVATION**. Siège social : 32, Place de la Ferme Richemont 33000 Bordeaux. Capital : 500 €. Objet : entreprise générale du bâtiment : construction et rénovation tout corps d'état. Président : M. VALENTIN REY, 32, Place de la Ferme Richemont 33000 Bordeaux. Durée : 99 ans. Immatriculation au RCS de BORDEAUX.

21EJ01104

---

Par ASSP du 14/01/2021, il a été constitué une SARL dénommée **EVASION CBD**. Siège social: 9 bis lieu dit les landes 33390 Berson.Capital: 1000€. Objet: Vente de produits alimentaire (fleurs en infusion de CBD, huiles, thé, café, boissons, bonbons). A noter que notre activité sera en ligne via un site e-commerce. Gérance: M. CHRISTOPHE LESCOUL, 9 bis lieu dit les landes 33390 Berson ; M. FLORIAN VIDAL, 53c chemin de terrefort 33240 Saint-andré-de-cubzac Durée: 99 ans. Immatriculation au RCS de LIBOURNE.

21EJ01156

---

Par ASSP du 13/01/2021, il a été constitué une SAS à capital variable dénommée **GREEN OAK**. Siège social: 164 chemin de meyroux 33490 Verdelais. Capital minimum : 2000 €, capital initial : 10000 €, capital maximum : 1000000 €. Objet : L'achat de terrain à bâtir ou d'un bien à rénover; la construction d'une ou de plusieurs maison(par sous traitance),vente de ces même maison. la transformation d'un ou plusieurs lots existants . Toute opération de marchand de biens .

Président: M. Rachid Zamine, 164 chemin de Meyroux 33490 Verdelais.

Durée : 99 ans. Immatriculation au RCS de BORDEAUX.

21EJ01181

---

Par ASSP du 12/01/2021 constitution de la SASU: **TREMAN WOOD**. Capital: 1000 €. Sise: 7 Chemin de Treman, 33340 Lesparre-Médoc, France. Objet: import-export : achat et vente, importation et exportation de toutes marchandises alimentaires ou non alimentaires, non réglementés, sans vente d'alcool. commercialisation et distribution de ces marchandises, et toute activité connexe. Président: Dragan Milanovic, 7 Chemin De Treman, 33340 Lesparre-Médoc, France. Admissions aux assemblées et droits de vote: chaque associé participe aux AG, 1 action=1 vote. Cession libre. Durée : 99 ans à compter de l'immatriculation au RCS de Bordeaux.

21EJ01184

---

Par ASSP en date du 12/01/2021, il a été constitué une SASU dénommée : **SIGMA CONSEIL AG** Siège social : 248 RUE GEORGES CLEMENCEAU 33160 SAINT-MEDARD-EN-JALLES Capital : 1000 € Objet social : AUDIT & CONSEIL AUX ENTREPRISES, FORMATION AUX ENTREPRISES, PRESTATIONS DE SERVICES AUX ENTREPRISES ET AUX PARTICULIERS. Président : M GARCIA ALAIN demeurant 248 RUE GEORGES CLEMENCEAU 33160 SAINT-MÉDARD-EN-JALLES élu pour une durée de 99 ans. Durée : 99 ans à compter de son immatriculation au RCS de BORDEAUX.

21EJ01283

## AVIS DE CONSTITUTION

Par acte SSP, il a été constitué une SASU dénommée **DF SOLUTIONS** Capital : 3000 € Siège social : 32 Chemin de Fabre 33370 TRESSES Objet : L'activité de commissionnaire de transports dans les domaines des transports routiers, ferroviaires, maritimes, aériens et transports fluviaux Président : FAGARD Denis 32 Chemin de Fabre 33370 TRESSES Durée : 99 ans. Immatriculation au RCS BORDEAUX Transmission des actions : cession libre des actions de l'associé unique. Admission aux assemblées et droit de vote : chaque actionnaire est convoqué aux assemblées. Chaque action donne droit à une voix.

21EJ01808

---

Par ASSP du 14/01/2021, il a été constitué une SARL dénommée **EVASION CBD**.Siège social: 9 bis lieu dit les landes 33390 Berson.Capital: 1000 €. Objet: Vente de produits alimentaire (fleurs en infusion de CBD, huiles, thé, café, boissons, bonbons). A noter que notre activité sera en ligne via un site e-commerce. Gérance: M. CHRISTOPHE LESCOUL, 9 bis lieu dit les landes 33390 Berson ; M. FLORIAN VIDAL, 53c chemin de terrefort 33240 Saint-andré-de-cubzac Durée: 99 ans. Immatriculation au RCS de LIBOURNE.

21EJ01522

---

Par acte SSP, il a été constitué une SASU dénommée **AZMC** Capital : 1000 € Siège social : 51 Route de Germignan 33160 ST AUBIN DE MEDOC Objet : Réalisation de travaux d'installation et de mise en service des équipements électriques dans des bâtiments à usage domestique, tertiaire et industriel selon les régles de sécurité; Réalisation de travaux de dépannage et de maintenance dans le domaine électrique. Président : CADENET Cyrille 51 Route de Germignan 33160 ST AUBIN DE MEDOC Durée : 99 ans. Immatriculation au RCS BORDEAUX Transmission des actions : cession libre des actions de l'associé unique. Admission aux assemblées et droit de vote : chaque actionnaire est convoqué aux assemblées. Chaque action donne droit à une voix.

21EJ01619

---

Par ASSP du 13/01/2021, il a été constitué une SASU dénommée **ANTE-CIME COURTAGE & CONSEILS**. Siège social: 61 rue de la Benatte 33000 Bordeaux. Capital : 1 000 €. Objet: la réalisation de toutes prestations de conseils, d'apports d'affaires, d'assistance opérationnelle aux entreprises et autres organisations publiques, para-publiques, et associatives en France et à l'étranger en matière de stratégie, gestion, management, recrutement, formation, ingénierie informatique, logistique, marketing, communication, vente et finance. Président : M. JEAN LALANNE-LARRIEU, 61 rue de la Benatte 33000 Bordeaux. Durée: 99 ans. Immatriculation au RCS de BORDEAUX.

21EJ01639

---

Par ASSP du 19/01/2021, il a été constitué une SASU dénommée **MTECO33**. Siège social: 4 rue des figuiers 33520 Bruges.Capital: 1€. Objet: la négociation et éventuellement la conclusion des contrats d'achat, de vente, de location ou de prestations de services, au nom et pour le compte de tiers. Président: M. maxime Techeney, 4 rue des figuiers 33520 Bruges. Durée: 99 ans. Immatriculation au RCS de BORDEAUX.

21EJ01682

---

Par acte SSP, il a été constitué une SARL dénommée **YingLuo Business & Consulting** Capital : 10000 € Siège social : 11 Rue des Peupliers 33170 Gradignan Objet : L'activité d'agent commercial dans le domaine des vins et spiritueux; Négoce et import export de produits non réglementés; Prestation de services notamment dans les domaines de l'informatique, du graphisme digital, de la photographie et de la vidéo; Organisation d'événements; Conseil pour les affaires et autres conseils de gestion (hors activité réglementée); Formation non réglementée dans lesdits domaines Gérant : GUO Jia 11 Rue des Peupliers 33170 Gradignan Durée : 99 ans. Immatriculation au RCS BORDEAUX

21EJ01776

Par ASSP du 7/01/2021 constitution de la SCI: **SCI LE CHAT AUDACIEUX**. Capital: 5000 €. Sise: 26 Rue Crémer, 33800 Bordeaux, France. Objet : gestion immobilière. Gérance: Julien Favre, 26 Rue Crémer, 33800 Bordeaux, France. Cession soumise au préalable à agrément de la collectivité des associés. Durée: 99 ans à compter de l'immatriculation au RCS de Bordeaux.

21EJ01482

---

**SIGMA EXPERT CONSEIL**
Société d'Expertise-comptable et de Commissariat aux comptes
9 Cours Louis Blanc
33110 LE BOUSCAT
Tel : 05 57 93 81 60
contact@sigma-ec.fr

---

## START WITH US

**Société par actions simplifiée au capital de 1 000 euros**
**Siège social : 42 avenue de Tivoli**
**33110 LE BOUSCAT**

---

## AVIS DE CONSTITUTION

Aux termes d'un acte sous seing privé en date du 1er Février 2021, il a été constitué la Société présentant les caractéristiques suivantes :

Dénomination sociale : START WITH US

Forme sociale : SASU

Au capital de : 1 000 €.

Siège social : 42 avenue de Tivoli 33110 LE BOUSCAT

Objet : Prestations de direction financière externalisée, de management de transition, de conseil, d'accompagnement et de formation auprès des entreprises

Président : Mme Charlotte LABAT demeurant 42 avenue de Tivoli 33110 LE BOUSCAT

Clause d'agrément : Les cessions d'actions sont soumises à l'agrément de la collectivité des actionnaires.

Clause d'admission : Tout associé peut participer aux assemblées quel que soit le nombre de ses actions, chaque action donnant droit à une voix.

Durée de la société : 99 ans à compter de son immatriculation au RCS de BORDEAUX.

Pour avis
21EJ02604

---

## IPSPEEDY INTELLECTUAL PROPERTY

**Société par actions simplifiée au capital de 10 000 euros**
**Siège social : 2 Rue de la Lamproie, Ladera G03 - 33270 FLOIRAC**
**RCS Bordeaux en cours de constitution**

---

## AVIS DE CONSTITUTION

Aux termes d'un acte sous signature privée à Floirac du 08/02/2021, il a été constitué une société présente les caractéristiques suivantes:

**Dénomination sociale:** IPSPEEDY INTELLECTUAL PROPERTY

**Forme:** SAS

**Capital social:** 10 000 euros

**Objet social:** Conseils en propriété intellectuelle, Prestation de services pour création, protection et défense du droit en propriété intellectuelle.

**Président :** Qiang ZHOU, demeurant 2 Rue de la Lamproie, Ladera G03 - 33270 FLOIRAC

**Durée de la société :** 99 ans à compter de son immatriculation au R.C.S de BORDEAUX.

Pour avis - le Président
21EJ03225

---

**Cabinet d'expertise comptable**
BILAN POSITIF
Bordeaux – 05 56 52 73 57
www.bilanpositif.com

---

## SEGOLENE GRANGE

**Société par actions simplifiée à actionnaire unique au capital de 1 000 €**
**Siège social : 52 rue Naujac 33000 BORDEAUX**
**RCS de Bordeaux**

---

## AVIS DE CONSTITUTION

Aux termes d'un acte sous seing privé en date du 20/01/2021, il a été constitué la Société présentant les caractéristiques suivantes :

Dénomination sociale : Ségolène GRANGE

Forme sociale : SAS

Au capital de : 1 000€.

Siège social : 52 rue Naujac 33000 BORDEAUX

Objet : l'activité en matière de conseil, d'accompagnement, de gestion et d'administration, de coaching et de formation à destination de toutes entreprises et organismes, et plus généralement toutes prestations de services à destination de professionnels ; l'organisation d'événements, l'animation de tous types de manifestations dans l'événementiel ; aux effets ci-dessus, la location de matériels et mobiliers de réception, avec ou sans encadrement technique, et la location de lieux réceptifs.

Durée de la société : 99 ans à compter de son immatriculation au RCS de BORDEAUX.

Présidence : Madame Ségolène GRANGE, demeurant au 52 rue Naujac 33000 Bordeaux.

Pour avis.

21EJ02898

---

## MJL

**Société civile immobilière au capital de 102 euros**
**Siège social : Zone les Cantines,**
**33127 ST JEAN D'ILLAC**

---

## AVIS DE CONSTITUTION

Aux termes d'un acte sous signature privée en date du 04/02/2021 à ST JEAN D'ILLAC, il a été constitué une société présentant les caractéristiques suivantes :

Forme sociale : Société civile immobilière

Dénomination sociale : MJL

Siège social : Zone les Cantines, 33127 ST JEAN D'ILLAC

Objet social : L'acquisition d'un immeuble, l'administration et l'exploitation par bail, location ou autrement dudit immeuble et de tous autres immeubles bâtis dont elle pourrait devenir propriétaire ultérieurement, par voie d'acquisition, échange, apport ou autrement

Durée de la Société : 99 ans à compter de la date de l'immatriculation de la Société au Registre du commerce et des sociétés

Capital social : 102 euros, constitué uniquement d'apports en numéraire

Gérance : Monsieur Jean-Marie ALGRAIN demeurant 6 Place André Rochette 33480 CASTELNAU DE MEDOC, Madame Marie AZAIS demeurant 37 chemin de Darnauran 33480 CASTELNAU DE MEDOC et Monsieur Lilian LAVAUD demeurant 19 Rue François Roganeau 33300 BORDEAUX

Clauses relatives aux cessions de parts : agrément requis dans tous les cas et agrément obtenu à l'unanimité des associés

Immatriculation de la Société au Registre du commerce et des sociétés de Bordeaux.

Pour avis, la Gérance

21EJ03094

## BATI-RENOV ACCOMPAGNEMENT CONCEPTION RÉALISATION

**Société à responsabilité limitée au capital de 1 000 euros Siège social : 21 Hameau de Fabre 33370 TRESSES**

—

## AVIS DE CONSTITUTION

Aux termes d'un acte sous signature privée en date à TRESSES du 09/02/2021, il a été constitué une société présentant les caractéristiques suivantes :

Forme sociale : Société à responsabilité limitée

Dénomination sociale : BATI-RENOV Accompagnement Conception Réalisation

Siège social : 21 Hameau de Fabre, 33370 TRESSES

Objet social : La réalisation de projets clefs en mains en qualité de contractant général dans le bâtiment, notamment en sous-traitance. Cela consiste à préparer les dossiers techniques et les permis, organiser le chantier et le superviser jusqu'à bonne terminaison

Durée de la Société : 99 ans à compter de la date de l'immatriculation de la Société au Registre du commerce et des sociétés

Capital social : 1 000 euros

Gérance : Monsieur Joël DE OLIVEIRA FERREIRA, demeurant 21 Hameau de Fabre 33370 TRESSES, assure la gérance.

Immatriculation de la Société au Registre du commerce et des sociétés de Bordeaux.

Pour avis, la Gérance

21EJ03420

---

Par ASSP en date du 05/02/2021, il a été constitué une SASU dénommée : **TEAM EVENTS** Siège social : 22 Avenue Denis Papin 33160 SAINT-MÉDARD-EN-JALLES Capital : 1000 € Objet social : La Société a pour objet, tant en France qu'à l'étranger : - L'organisation d'évènements privés, publics ou associatifs de types : séminaire, soirée, lancement de produit, arbre de Noël, journée à thème, fête de comité d'entreprise, y compris la réalisation de services de prospection téléphonique ; - L'achat, la vente, la location de tout matériel en rapport direct ou non avec son objet social en ce compris tout véhicule terrestre, bateau, navire ; - L'achat, la vente de toute denrée alimentaire brute ou élaborée ainsi que de toute boisson ; - et, plus généralement, toutes opérations, industrielles, civiles ou commerciales, financières ainsi que toutes opérations mobilières et immobilières en ce compris la location, pouvant se rattacher, directement ou indirectement, à cet objet, ou à tout objet similaire ou connexe, ainsi que de nature à favoriser directement ou indirectement la réalisation de cet objet ; Président : Mme RUNDSTADLER Céline demeurant 22 Avenue Denis Papin 33160 SAINT-MÉDARD-EN-JALLES élu pour une durée illimitée Admission aux assemblées et exercice du droit de vote : Chaque actionnaire est convoqué aux Assemblées. Chaque action donne droit à une voix. Clauses d'agrément : Les cessions ou transmissions, sous quelque forme que ce soit, des actions détenues par l'associé unique sont libres Durée : 99 ans à compter de son immatriculation au RCS de BORDEAUX.

21EJ03458

---

Par acte authentique en date du 09/06/2020 il a été constitué une SCI dénommée : **SCI MONNET** Siège social : 64 avenue Jean Monnet 33700 MÉRIGNAC Capital : 1000 € Objet social : Acquisition, construction, rénovation, gestion et financement Gérance : Mme SAPHY CAMILLE demeurant 18 bis rue Marcelin Jourdan 33200 BORDEAUX Durée : 99 ans à compter de son immatriculation au RCS de BORDEAUX.

21EJ03433

Par ASSP en date du 09/02/2021 il a été constitué une EURL dénommée : **SEB FRAMEZELLE PARQUET** Siège social : 8 quater, Chemin de la Houdine Sud 33980 AUDENGE Capital : 100 € Objet social : Rénovation, ponçage et pose de parquet Gérance : M Sébastien Framezelle demeurant 8 quater, Chemin de la Houdine Sud 33980 AUDENGE Durée : 99 ans à compter de son immatriculation au RCS de BORDEAUX.

21EJ03478

---

Par acte authentique en date du 26/01/2021 il a été constitué une EURL dénommée : **APTESSA CONSEIL** Siège social : 16 Rue Jean Siméon CHARDIN 33700 MÉRIGNAC Capital : 2500 € Objet social : CONSEIL ET FORMATION EN SECURITE SANTE AU TRAVAIL Gérance : Mme CECILE POYAC demeurant 16 Rue Jean Siméon CHARDIN 33700 MÉRIGNAC Durée : 99 ans à compter de son immatriculation au RCS de BORDEAUX.

21EJ03489

---

NOTALPES

**A. GASTALDELLO, S. THEVENET, H. MARIAC**
228 Cours de la Libération
38100 GRENOBLE

—

**CHANGEMENT DE REGIME MATRIMONIAL**

Suivant acte reçu par Maître Julie RETOUT, le 29 janvier 2021, Monsieur Gilbert Emile **LEYSSIEUX**, et Madame Marie-Claude Danielle Charlotte **SACHET**, son épouse, demeurant ensemble à ARCACHON (33120) 12 allée Camille Jullian, mariés à la mairie de GRENOBLE (38000) le 12 août 1963 sous le régime de la communauté de biens réduite aux acquêts, aux termes du contrat de mariage reçu par Maître JAY, notaire à SAINT-MARTIN-D'HERES (38400), le 9 août 1963, ont déclaré vouloir changer de régime matrimonial en adoptant pour l'avenir le régime de la communauté universelle.

Les oppositions, s'il y a lieu, seront reçues dans les trois mois de la présente insertion, par lettre recommandée avec demande d'avis de réception ou par exploit d'huissier, en l'Office Notarial où domicile a été élu à cet effet. En cas d'opposition, les époux pourront saisir le tribunal pour homologation.

21EJ03496

---

VENTURY EY

—

Suivant acte SSP en date du 9/02/2021, il a été constitué une société par actions simplifiée présentant les caractéristiques suivantes : **DENOMINATION SOCIALE :** LETARD INVEST / **CAPITAL :** 1.000 euros / **FORME :** SAS / **SIEGE SOCIAL :** 35, Allée des Pimprenelles – 33610 CANEJAN / **DUREE :** 99 ans à compter de son immatriculation au RCS de BORDEAUX / **OBJET :** La prise de participation dans toutes entreprises industrielles, commerciales ou civiles par voie de création de société nouvelles, apport, souscription ou achat de titres, de droits sociaux ou de valeurs mobilières donnant accès au capital, fusion ou autrement a gestion, l'animation, la conduite, le contrôle de ses filiales / Clauses restreignant la **transmission des actions :** En cas de pluralité d'associés, toute cession consentie au profit d'un tiers doit être soumise à la procédure d'agrément / Conditions d'admission aux décisions collectives et d'exercice du droit de vote : Tout associé à le droit de participer aux décisions collectives ou de se faire représenter par un autre associé et tout associé personne morale par toute personne de son choix dûment habilitée ou de voter à distance ou de voter à l'assemblée par visioconférence ou par tout autre moyen de télécommunication ; chaque action donne droit à une voix dans tous les votes et délibérations /Administration - **Président :** Jean-François LETARD, né le 25 janvier 1967, à BERGERAC (24), de nationalité Française, demeurant 35, Allée des Pimprenelles – 33610 CANEJAN, Pour avis.

21EJ03497

gbaudit

**20 rue de la Cabeyre**
33240 St André de Cubzac
05 57 94 06 06
www.gbauditconseil.com

—

## GRAND AUTEL

**Société par actions simplifiée - Au capital de 1 000 euros Siège social : 15 Queyreau Ouest - 33126 ST MICHEL DE FRONSAC RCS LIBOURNE EN COURS**

—

## AVIS DE CONSTITUTION

Aux termes d'un acte sous signature privée en date à ST MICHEL DE FRONSAC du 09/02/21, il a été constitué une société présentant les caractéristiques suivantes :

Forme : Société par actions simplifiée

Dénomination : GRAND AUTEL

Siège : 15 Queyreau Ouest, 33126 ST MICHEL DE FRONSAC

Durée : 99 ans à compter de son immatriculation au Registre du commerce et des sociétés

Capital : 1 000 euros

Objet : La prise de participation dans toutes sociétés françaises ou étrangères, quels que soit la nature juridique ou l'objet, par voie d'acquisition de parts ou d'actions, de souscription, d'apport ou d'échange ou autrement ;

Toutes prestations de services, conseils, études sur les plans administratif, comptable, technique, commerciale, financier ou autres, et ce au profit de ses filiales ou alliées direct ou indirect ;

La gestion de titres et valeurs mobilières, l'investissement pour son compte ou pour celui de tiers par tous procédés que ce soit, et notamment par voie d'acquisition, d'augmentation de capital, d'absorption ou fusion ;

La gestion de son propre patrimoine, tant mobilier qu'immobilier, et de tout patrimoine, quelle que soit sa composition, appartenant à toute personne physique ou morale ;

La participation de la Société, par tous moyens, directement ou indirectement, dans toutes opérations pouvant se rattacher à son objet par voie de création de sociétés nouvelles, d'apport, de souscription ou d'achat de titres ou droits sociaux, de fusion ou autrement, de création, d'acquisition, de location ;

Et généralement, toutes opérations industrielles, commerciales, financières, civiles, mobilières ou immobilières, pouvant se rattacher directement ou indirectement à l'objet social ou à tout objet similaire ou connexe

Exercice du droit de vote : Tout associé peut participer aux décisions collectives sur justification de son identité et de l'inscription en compte de ses actions au jour de la décision collective.

Sous réserve des dispositions légales, chaque associé dispose d'autant de voix qu'il possède.

Transmission des actions : La cession des actions de l'associé unique est libre.

Président : Monsieur Yann VOGEL, demeurant 5 Route du Maine Bernard, Virgazon, 16120 YVIERS

La Société sera immatriculée au Registre du commerce et des sociétés de LIBOURNE.

21EJ03498

---

Par ASSP en date du 10/02/2021, il a été constitué une SELURL dénommée : **ULPIEN AVOCAT CONSEIL** Siège social : 14 bis Avenue Aristide Briand 33720 BARSAC Capital : 1000 € Objet social : Exercice de la profession d'avocat. Gérance : M Méa Corentin demeurant 14 avenue Aristide Briand 33720 BARSAC Durée : 99 ans à compter de son immatriculation au RCS de BORDEAUX.

21EJ03535

2AC aquitaine

**2AC AQUITAINE**
Société d'expertise comptable
123 quai de Brazza – 33100 BORDEAUX
05 56 48 81 40 - www.2acaquitaine.fr

—

## MDIC

**Société Par Actions Simplifiée au capital de 1 000,00 € Siège social : 9 rue Jean Jacques Bel 33000 BORDEAUX Société en cours de formation**

—

## AVIS DE CONSTITUTION

Aux termes d'un acte sous seing privé établi à BORDEAUX en date du 8 février 2021, il a été constitué une société par actions simplifiée présentant les caractéristiques suivantes :

DENOMINATION : MDIC,

SIEGE SOCIAL : 9 rue Jean Jacques Bel, BORDEAUX (33000)

OBJET : Conseil en stratégie industrielle

DUREE : 99 ans à compter de son immatriculation au registre du commerce et des sociétés.

CAPITAL : 1 000 euros

ADMISSION AUX ASSEMBLEES ET DROIT DE VOTE : Tout associé peut participer aux assemblées sur justification de son identité et de l'inscription des titres au nom de l'associé, au jour de l'assemblée, dans les comptes de titres tenus par la société. Chaque membre de l'assemblée a autant de voix qu'il possède ou représente d'actions.

AGREMENT : L'agrément pour toute cession d'actions par un associé est donné par les associés.

PRESIDENT : MICHEL DUBARRY, demeurant 11 rue Mignard, PARIS (Ville de Paris),

DIRECTRICE GENERALE : MARIE-JOSE DUBARRY, demeurant 11 rue Mignard, PARIS (Ville de Paris).

IMMATRICULATION : Au registre du commerce et des sociétés de Bordeaux.

21EJ03503

---

## VINYA

**Société par actions simplifiée au capital de 1 000 euros Siège social : 8 Rue des anciennes écoles, 33330 ST EMILION**

—

## AVIS DE CONSTITUTION

Aux termes d'un acte sous signature privée en date à ST EMILION du 04/02/21, il a été constitué une société présentant les caractéristiques suivantes :

Forme : Société par actions simplifiée

Dénomination : VINYA

Siège : 8 Rue des Anciennes Écoles, 33330 ST EMILION

Durée : 99 ans à compter de son immatriculation au Registre du commerce et des sociétés

Capital : 1 000 euros

Objet : Conseils viticole, œnologique, commercial, Négoce de vins

Exercice du droit de vote : Tout associé peut participer aux décisions collectives sur justification de son identité et de l'inscription en compte de ses actions au jour de la décision collective.

Sous réserve des dispositions légales, chaque associé dispose d'autant de voix qu'il possède ou représente d'actions.

Transmission des actions : La cession des actions de l'associé unique est libre.

Agrément : Les cessions d'actions, à l'exception des cessions aux associés, sont soumises à l'agrément de la collectivité des associés.

Présidente : Mme Nina MITAJVILE, domiciliée 8 Rue des anciennes écoles, 33330 ST EMILION

La Société sera immatriculée au RCS de LIBOURNE.

21EJ03520

**Experts comptables- Commissaires aux comptes**
MERIGNAC – PUGNAC - LA TESTE DE BUCH
www.audial.fr

---

## AF2GIMMO
**Société Par Actions Simplifiée**
**au capital de 8 000 €**
**Siège social**
**18 chemin de Jacquin**
**33850 LEOGNAN**
**Société en cours de formation**

---

## AVIS DE CONSTITUTION

Aux termes d'un acte sous seing privé établi à LEOGNAN en date du 10 février 2021, il a été constitué une société par actions simplifiée présentant les caractéristiques suivantes : Dénomination : **AF2GIMMO**; Siège social : 18 chemin de Jacquin, LEOGNAN (33850); Objet : l'achat, l'aménagement de terrains, en vue de la construction ou non, la vente de ces terrains, la mise en location, l'achat d'immeubles anciens, neufs ou à construire destinés à l'habitation, aux commerces ou aux loisirs, la promotion immobilière.. L'achat en vue de la revente en tant que marchand de biens, d'immeubles, de fonds de commerce, d'actions ou de parts de sociétés immobilières, ou la souscription en vue de les revendre des actions ou parts de ces sociétés. L'exercice en qualité d'intermédiaire de toutes opérations portant sur l'achat, la vente, l'échange, la location ou sous location, en nue ou en meublé d'immeubles bâtis ou de fonds de commerce et la souscription donnant vocation à une attribution de locaux en jouissance ou en propriété. Les prestations d'études, de formations et de conseils dans tous les domaines d'activités liés à cet objet. L'achat, la vente, la prise à bail, la location, la gérance, la participation directe ou indirecte par tous moyens ou sous quelque forme que ce soit, à toutes entreprises et à toutes sociétés créées ou à créer, ayant le même objet ou un objet similaire ou connexe ; et plus généralement toutes opérations industrielles, commerciales, financières, mobilières ou immobilières pouvant se rattacher directement ou indirectement à l'objet social ci-dessus spécifié ou à tout autre objet similaire ou connexe; Durée : 99 ans à compter de son immatriculation au registre du commerce et des sociétés. Capital : 8 000 euros. Admission aux assemblées et droit de vote : Tout associé peut participer aux assemblées sur justification de son identité et de l'inscription des titres au nom de l'associé, au jour de l'assemblée, dans les comptes de titres tenus par la société. Chaque membre de l'assemblée a autant de voix qu'il possède ou représente d'actions. Agrément: L'agrément pour les cessions d'actions à des tiers par un associé est donné par les associés statuant à la majorité de la moitié; Président : Monsieur Frédéric GODARD, demeurant 18 chemin de Jacquin, LEOGNAN (33850). Immatriculation au registre du commerce et des sociétés de Bordeaux.

Pour avis, le président.

21EJ03514

---

Par ASSP en date du 30/01/2021 il a été constitué une SCI dénommée : **SCI GENTEVILLE & RELLEK** Siège social : 57 Chemin Gaston 33140 VILLENAVE-D'ORNON Capital : 100 € Objet social : - L'acquisition, l'administration et la gestion par bail, location ou toute autre forme de tous immeubles et biens immobiliers, - Toutes opérations financières, mobilières ou immobilières de caractère purement civil se rattachant directement ou indirectement à cet objet et susceptibles d'en favoriser la réalisation. Gérance : Mme VILLEGENTE Sonia demeurant 57 chemin Gaston 33140 VILLENAVE-D'ORNON Cession de parts sociales : Les parts sociales sont librement cessibles entre associés et au profit des ascendants ou des descendants du cédant. Cependant, la cession de parts sociales à des tiers autres que les personnes précitées nécessitera de remplir les conditions de la procédure d'agrément ci-après détaillées. Durée : 99 ans ans à compter de son immatriculation au RCS de BORDEAUX.

21EJ03576

---

**Etude de Maîtres ORSONI, ESCHAPASSE, SARRAZIN-MATOUS, MAMONTOFF, ABBADIE-BONNET, LAGARDE,**
Notaires associés à TALENCE,
188 Cours Gambetta.

---

## AVIS DE CONSTITUTION

Suivant acte reçu par Maître Véronique SARRAZIN-MATOUS, Notaire associée à TALENCE (33400), 188 Cours Gambetta, le 6 février 2021, a été constituée la **SCI MALABAR**, société civile immobilière ayant pour objet l'acquisition, en état futur d'achèvement ou achevés, l'apport, la propriété, la mise en valeur, la transformation, la construction, l'aménagement, l'administration, la location et la vente (exceptionnelle) de tous biens et droits immobiliers, ainsi que de tous biens et droits pouvant constituer l'accessoire, l'annexe ou le complément des biens et droits immobiliers en question. .

Siège social : PODENSAC (33720), 2 Place Garibaldi.

Durée : 99 années

Capital social : CENT CINQUANTE-TROIS MILLE HUIT CENTS EUROS (153 800,00 EUR).

Gérants :

Mr Hervé GILLÉ, Directeur de mission locale et Mme Nicole SAVARY, son épouse, directrice d'un centre d'animation, demeurant ensemble à PODENSAC (33720), 2 place Garibaldi.

La société sera immatriculée au registre du commerce et des sociétés de BORDEAUX.

Pour avis

Le notaire.

21EJ03522

---

## JUGA
**Société par actions simplifiée unipersonnelle au capital social : 5 000 €**
**117 Quai de Bacalan - 33300 BORDEAUX - RCS BORDEAUX**

---

## AVIS DE CONSTITUTION

Aux termes d'un acte sous seing privé en date du 10 Février 2021 à Bordeaux, il a été constitué par M. Ludovic, Alexandre BRACHET, associé unique, une société ayant les caractéristiques suivantes :

Dénomination : JUGA

Forme : Société par actions simplifiée unipersonnelle

Capital social : 5 000 €

Siège social : 117 Quai de Bacalan - 33300 BORDEAUX

Objet social : Une activité de prestation de services informatiques et de développement de logiciel, d'outils web, d'articles et de vidéos en ligne; la participation de la société, par tous moyens, dans toutes opérations pouvant se rapporter à son sujet par voir de création de sociétés nouvelles, de souscription ou d'achat de titres ou droits sociaux, de fusion ou autrement ; Et généralement toutes opérations financières, commerciales, industrielles, mobilières ou immobilières pouvant se rattacher directement ou indirectement à l'objet ci-dessus ou à tout objets similaires ou connexes

Président : M. Ludovic, Alexandre BRACHET demeurant au 10 Rue Théophile Gautier - 33110 LE BOUSCAT

Clause d'agreement : Les cessions d'actions sont soumises à l'agrément de la collectivité des actionnaires.

Clause d'admission : Tout associé peut participer aux assemblées quel que soit le nombre de ses actions, chaque action donnant droit à une voix.

Durée : 99 ans à compter de son immatriculation au RCS de Bordeaux

Pour Avis

21EJ03540

---

**Yves MOUNIER**
Avocat à la Cour
6 bis, rue de la Croix de Seguey 33000 BORDEAUX
Tél : 05.56.52.74.60

---

## CONSTITUTION

Suivant acte sous-seing privé signé le 9 février 2021 à Bordeaux, il a été constitué la société suivante :

Forme : SARL

Dénomination sociale : **D.A.N.S.**

Siège social : 18 rue Laplace - 33700 MÉRIGNAC

Objet social : Négoce de Matériaux Travaux Publics

Capital : 20 000,00 €

Durée : 99 ans

Gérants : Monsieur Nicolas SCHEUBER, 91 bis rue de Macau – 33290 PAREMPUYRE et Monsieur Antonin DAVESNE, 3 bis Tiberge – 33210 ROAILLAN.

La société sera immatriculée au RCS de Bordeaux.

Pour avis

21EJ03541

---

Par acte ssp à ST JEAN D ILLAC du 9 février 2021, il a été constitué une société présentant les caractéristiques suivantes :

Forme : Société par actions simplifiée

Dénomination : **WEBDISTRY**

Siège : 3284 avenue de Pierroton 33127 ST JEAN D ILLAC

Durée : 99 ans à compter de son immatriculation au RCS

Capital : 3 000 euros

Objet : Vente en boutique ou par e-commerce de tous produits non alimentaires, bijoux, produits de bien-être, maroquinerie, lingerie, objets de décoration.

Exercice du droit de vote : Tout associé peut participer aux décisions collectives sur justification de son identité et de l'inscription en compte de ses actions au jour de la décision collective. Agrément : Les cessions d'actions, à l'exception des cessions aux associés, sont soumises à l'agrément de la collectivité des associés.

Président : Monsieur Jérôme RAMIRES demeurant 3284 avenue de Pierroton, 33127 ST JEAN D ILLAC

La Société sera immatriculée au RCS de BORDEAUX.

POUR AVIS

21EJ03552

---

Par acte SSP du 14/01/2021 il a été constitué une **SCI** dénommée:

**SCI ARSOLEYRE**

**Siège social:** 5 allée du bourg 33470 GUJAN MESTRAS

**Capital:** 1.000 €

**Objet:** Acquisition, vente, échange de tout immeuble construit ou non, mise en valeur des constructions ou des terrains par la réalisation de travaux adéquats, gestion d'immeuble et plus généralement toutes opérations, de quelque nature qu'elles soient, se rattachant directement ou indirectement à cet objet, dès lors que ces actes ou opérations ne portent pas atteinte à la nature civile de cet objet ; la société peut, notamment, constituer hypothèque ou toute autre sûreté réelle sur les biens sociaux.

**Gérant:** M. DUMAS Frédéric 5 Allée DU BOURG 33470 GUJAN MESTRAS

**Cession des parts sociales :** Toutes opérations notamment toutes cessions, échanges, apports à société d'éléments isolés, attributions en suite de liquidation d'une communauté de biens du vivant des époux ou ex-époux, donations, ayant pour but ou pour conséquence le transfert d'un droit quelconque de propriété sur une ou plusieurs parts sociales entre toutes personnes physiques ou morales à l'exception de celles qui seraient visées à l'alinéa qui suit, sont soumises à l'agrément de la société. Cette procédure est également applicable lorsque le conjoint d'un associé marié sous le régime de la communauté revendique la qualité d'associé conformément aux dispositions de l'article 1832-2 du Code Civil. Toutefois, interviennent librement seulement les opérations entre associés.

**Durée:** 99 ans à compter de l'immatriculation au RCS de BORDEAUX

21EJ03558

---

**CGIA BORDEAUX**
Imm. "Le Lac Sud"
9, rue Théodore Blanc
33520 BRUGES

---

## AVIS DE CONSTITUTION

Suivant acte sous seing privé du 01/12/2020, il a été constitué une Société ayant les caractéristiques suivantes :

Dénomination : TRANSALLIANCE 33

Forme : Société à Responsabilité Limitée

Siège social : Avenue Laroque, Résidence du Lac, Entrée Q Appt 284 – 33300 BORDEAUX

Objet social : Transport public routier de marchandises, déménagement ou loueur de véhicules avec conducteur au moyen exclusivement de véhicules n'excédant pas un poids maximum autorisé de 3,5 tonnes

Durée : 99 ans

Capital : 1 800 Euros

RCS : BORDEAUX

Gérance : Monsieur Tahar LABIADH, né le 16/05/1968 à GHOMRASSEN (TUNISIE), demeurant Avenue Laroque, Résidence du Lac, Entrée Q Appt 284 – 33300 BORDEAUX.

Les parts sociales sont librement cessibles entre associés. Elles ne peuvent être cédées à des tiers étrangers à la Société et ceux compris les conjoints, ascendants ou descendants de ceux-ci, qu'avec le consentement de la majorité des associés représentant au moins les deux tiers des parts sociales.

Pour Avis,

21EJ03525

---

Aux termes d'un acte sous seing privé établi à BIGANOS en date du 5 février 2021, il a été constitué une Société à responsabilité limitée présentant les caractéristiques suivantes : Dénomination : **GAJU** ; Siège social : 133 E rue Georges Clemenceau, BIGANOS (33380) ; Objet : Restauration traditionnelle ; Durée : 99 ans à compter de son immatriculation au Registre du Commerce et des Sociétés ; Capital : 1.000,00 euros ; Gérance : Monsieur Gaëtan FLOCH demeurant 2 rue Bois de Marot, Lot A bis, LE TEICH (33470) et Monsieur Julien MORIN, demeurant 133 E rue Georges Clemenceau, BIGANOS (33380) Immatriculation : Au Registre du Commerce et des Sociétés de BORDEAUX.

Pour avis, La Gérance.

21EJ03579

---

Aux termes d'un acte ssp en date à Bordeaux le 3 février 2021, il a été constitué une Société par Actions Simplifiée à associée unique ayant les caractéristiques suivantes :

Dénomination : **Fayat Managers**

Siège social : 137 rue du Palais Gallien 33000 BORDEAUX

Objet : L'achat, la souscription, la détention, la cession ou l'apport d'actions ou autres valeurs mobilières de la société Fayat, une société par actions simplifiée dont le siège social est situé 137 rue du Palais Gallien 33000 BORDEAUX, immatriculée au Registre de Commerce et des Sociétés de Bordeaux sous le numéro 595 750 589

Durée : 99 années

Capital : 1 euro

Président : FAYAT GESTION, SAS sise 137 rue du Palais Gallien 33000 BORDEAUX 853 063 071 RCS BORDEAUX

Commissaire aux comptes : DELOITTE & ASSOCIES, SAS sise 6 place de la Pyramide 92908 PARIS LA DEFENSE Cedex 572 028 041 RCS NANTERRE

Transmission des Actions : Le transfert des Actions et des Titres de la Société est libre.

Immatriculation au RCS de BORDEAUX.

21EJ03564

FIDUCIAL SOFIRAL

**Société d'Avocats**
Rue du Cardinal Richaud
33000 BORDEAUX

—

## GROUPE PAGES

**Société par actions simplifiée, au capital de 10 000 euros Siège social : 16 Bis Rue de Campilleau, 33520 BRUGES**

—

## AVIS DE CONSTITUTION

Aux termes d'un acte sous signature privée en date à BRUGES du 10/02/2021, il a été constitué une société présentant les caractéristiques suivantes :

Forme : Société par actions simplifiée

Dénomination : GROUPE PAGES

Siège : 16 Bis Rue de Campilleau, 33520 BRUGES

Durée : 99 ans à compter de son immatriculation au RCS

Capital : 10 000 euros

Objet : La prise de participation dans toutes sociétés et autres personnes morales de toutes formes, l'acquisition, l'exploitation et la gestion de ces participations ; l'animation et l'orientation de la politique des sociétés filiales ; l'émission d'actions, d'obligations, de titres quelle qu'en soit la nature ; la prestation de services en matière informatique, administrative, financière et comptable, de marketing, de documentation et de recherche, de recrutement et de gestion de personnels.

Exercice du droit de vote : Tout associé peut participer aux décisions collectives sur justification de son identité et de l'inscription en compte de ses actions au jour de la décision collective. Sous réserve des dispositions légales, chaque associé dispose d'autant de voix qu'il possède ou représente d'actions.

Transmission des actions : La cession des actions de l'associé unique est libre.

Agrément : Les cessions d'actions au profit d'associés ou de tiers sont soumises à l'agrément de la collectivité des associés.

Président : M. Alexandre PAGES, demeurant 16 Bis Rue de Campilleau, 33520 BRUGES,

La Société sera immatriculée au Registre du commerce et des sociétés de BORDEAUX.

Pour avis, le Président
21EJ03568

---

Par acte SSP du 21/01/2021 il a été constitué une **SCI à capital variable** dénommée:

**SCI PATRIMONIALE FAMILIALE CAPITAL VARIABLE**

**Sigle:** SCI TRAN' VAHIN'

**Siège social:** 34 rue pourmann 33300 BORDEAUX

**Capital:** 1.000 €

**Capital min:** 10 €

**Capital max:** 100.000 €

**Objet:** Acquisition maintenance et valorisation de biens immobiliers, et toutes opérations de maintenance qui ne porte pas atteinte au caractère civil de l'activité sociale.

**Gérant:** M. ROGER Marc 47 Rue DE MONTREUIL 75011 PARIS

**Co-Gérant:** M. ROGER Denis 29 Cours DE QUEBEC R&sidence Saint-Exupéry - A 125 - 33300 BORDEAUX

**Cession des parts sociales :** Conformément aux textes légaux, la transmission de parts ne peut s'effectuer que par reconnaissance par l'Assemblée Générale, d'un membre de la Famille au maximum du 4° (quatrième) degré; aucun membre extérieur ne peut y avoir accès sous réserve de remise en cause de cette clause essentielle des statuts .

**Durée:** 99 ans à compter de l'immatriculation au RCS de BORDEAUX
21EJ03559

FIDUCIAL SOFIRAL

**Société d'Avocats**
Rue du Cardinal Richaud
33000 BORDEAUX

—

## DSR IMMOBILIER

**Société civile immobilière au capital de 100 euros Siège social : rue Elie Faure, Bâtiment H, entrée A de la Résidence Les Vignes de Septembre La Rosée du Soleil 33310 LORMONT**

—

Aux termes d'un acte sous signature privée en date à LORMONT du 08/02/2021, il a été constitué une société présentant les caractéristiques suivantes :

Forme sociale : Société civile immobilière

Dénomination sociale : DSR IMMOBILIER

Siège social : rue Elie Faure, Bâtiment H entrée A Résidence Les Vignes de Septembre La Rosée du Soleil, 33310 LORMONT

Objet social : l'acquisition d'un immeuble sis à rue Elie Faure, bâtiment H, entrée A de la résidence Les Vignes de Septembre La Rosée du Soleil, l'administration et l'exploitation par bail, location ou autrement dudit immeuble et de tous autres immeubles bâtis dont elle pourrait devenir propriétaire ultérieurement, par voie d'acquisition, échange, apport ou autrement.

Durée de la Société : 99 ans à compter de la date de l'immatriculation de la Société au RCS

Capital social : 100 euros, constitué uniquement d'apports en numéraire

Gérance : Madame Irène SANTOS RUBIO, demeurant 35 Hameau de Fabre, 33370 TRESSES,

Madame Hélène DIGOIN-DANZIN, demeurant 5 route de Lorient, 33670 SADIRAC,

Clauses relatives aux cessions de parts : dans tous les cas, agrément des associés représentant au moins les deux tiers des parts sociales

Immatriculation de la Société au Registre du commerce et des sociétés de BORDEAUX.

Pour avis La Gérance
21EJ03578

---

## MLC

**Société par actions simplifiée au capital de 10 000 euros Siège social : Avenue de l'entre Deux Mers centre commercial « La Ferrière », 33670 CREON**

—

## AVIS DE CONSTITUTION

Aux termes d'un acte sous signature privée en date à CREON du 07/02/2021, il a été constitué une société présentant les caractéristiques suivantes :

Forme : Société par actions simplifiée

Dénomination : MLC

Siège : Avenue de l'entre Deux Mers - centre commercial « La Ferrière », 33670 CREON

Durée : 99 ans

Capital : 10 000 euros

Objet : Commerce prêt à porter

Président : Madame Marie LAUTERBORN, demeurant 17 route du château, 33670 CURSAN

La Société sera immatriculée au Registre du commerce et des sociétés de BORDEAUX.

POUR AVIS

La Présidente
21EJ03561

## AVIS DE CONSTITUTION

Aux termes d'un acte sous signature privée en date à PETIT PALAIS ET CORNEMPS du 09/12/2020, il a été constitué une société présentant les caractéristiques suivantes :

Forme : Société par actions simplifiée

Dénomination : E.B ET FILS

Siège : 227, route du Camping, 33570 PETIT PALAIS ET CORNEMPS

Durée : 99 ans à compter de son immatriculation au Registre du commerce et des sociétés

Capital : 5 000 euros

Objet : Prise de participation par achat, souscription, apport, fusion de tous biens mobiliers et valeurs mobilières dans toute entité juridique, avec ou sans personnalité morale.

Exercice du droit de vote : Tout associé peut participer aux décisions collectives sur justification de son identité et de l'inscription en compte de ses actions au jour de la décision collective.

Sous réserve des dispositions légales, chaque associé dispose d'autant de voix qu'il possède ou représente d'actions.

Agrément : Les cessions d'actions au profit d'associés ou de tiers sont soumises à l'agrément de la collectivité des associés.

Président :

Mr Emmanuel BAUGEY demeurant Queyrai Est – 33570 PETIT PALAIS ET CORNEMPS.

La Société sera immatriculée au Registre du commerce et des sociétés de LIBOURNE.
21EJ03584

---

Suivant acte reçu le 08 Février 2021 par Me Pierre-Jean LARBODIE, Notaire 1 rue du stade 33350 PUJOLS SUR DORDOGNE, il a été constitué une société présentant les caractéristiques suivantes :

Dénomination : **GFA JVD**

Forme : Groupement Foncier Agricole

Siège Social : 26 Champ de Mauvilla 33350 CIVRAC-SUR-DORDOGNE

Objet : - La propriété, la jouissance et l'administration des immeubles et des droits immobiliers à destination agricole ci-après apportés aux fins d'exploitation d'une ou de plusieurs exploitations.

- Exceptionnellement, l'aliénation au moyen de ventes, échanges, ou apports en société de ceux des immeubles devenus inutiles à la Société.

- de prévenir les inconvénients d'une indivision

- d'organiser la transmission au sein de la famille

Durée : 99 années

Capital social : 569.000 €

Gérants :

- M. Thierry DUVIGNEAU-LOBRE, demeurant 6 lieudit La Gorre 33350 CIVRAC SUR DORDOGNE

- M. Jérémie DUVIGNEAU-LOBRE, demeurant 10 Lafuge 33350 DOULEZON

Transmission des parts : Toutes opérations, notamment toutes cessions, échanges, apports en société d'éléments isolés, attributions en suite de liquidation d'une communauté de biens du vivant des époux ou ex-époux, donations, ayant pour but ou pour conséquence le transfert d'un droit quelconque de propriété sur une ou plusieurs parts sociales entre toutes personnes physiques ou morales à l'exception de celles qui seraient visées à l'alinéa qui, suit, sont soumises à l'agrément de la société. Toutefois interviennent librement les opérations entre associés uniquement.

La société sera immatriculée au R.C.S. de Libourne.
21EJ03585

---

ABONNEZ-VOUS !

Par ASSP en date du 08/02/2021, il a été constitué une SAS dénommée : **BURD MINESTONE** Siège social : 75 Rue Edouard Herriot Les Nympheas - Bat B, 33310 LORMONT Capital : 7500 € Objet social : Maîtrise d'œuvre et conseil dans le domaine de la construction, de la rénovation et plus généralement dans les domaines relatifs à l'habitat. Président : Mme HENOCQUE Emmanuelle demeurant 2 ter Passage de Bouchon 33450 SAINT-SULPICE-ET-CAMEYRAC élu Directeur Général : M MOREAU Vincent demeurant 30 Rue Colbert 33000 BORDEAUX Durée : 99 ans à compter de son immatriculation au RCS de BORDEAUX.
21EJ03588

---

Par acte SSP du 29/01/2021 il a été constitué une **SCI** dénommée:

**LILARDIA**

**Sigle:** LIAD

**Siège social:** 1 lieu-dit lespaze 33410 LAROQUE

**Capital:** 5.000 €

**Objet:** La Société a pour objet l'acquisition, la prise à bail, la gestion, la location et l'administration de tous biens mobiliers et immobiliers, construits, à construire ou en cours de construction, sur le plan régional, national et international et toutes opérations financières, mobilières ou immobilières se rattachant directement ou indirectement à cet objet et susceptibles d'en favoriser la réalisation, à condition toutefois d'en respecter le caractère civil, en pleine propriété, nue-propriété ou usufruit. La Société a pour objet la mise en valeur, la transformation, l'aménagement, la gestion par la location ou autrement desdits biens acquis, l'emprunt de tous fonds nécessaires à la réalisation de cet objet social, ainsi que l'octroi, à titre accessoire et exceptionnel, de toutes garanties à des opérations conformes au présent objet social et susceptibles d'en favoriser le développement, plus généralement la réalisation de toutes opérations, de quelque nature que ce soit, se rapportant directement ou indirectement à cet objet social, pourvu que ces opération n'affectent pas le caractère civil de la société. Son objet est plus précisément rattaché aux conditions de la loi L 141-1 2 du code rural et de la pêche maritime, conformément aux recommandations de la société d'engagement foncière et d'établissement rural. Dans ces conditions, cette société pourra prendre toute participation dans d'autres sociétés civiles hébergeant des associations de toutes formes, régionales, nationales ou internationales promotionnant les produits du terroir, de l'artisanat, agricoles, conditionnés à la vente, à la revente ou à l'achat. Elle pourra également tirer profit de ses participations qu'elle pourrait accepter en sa faveur dans le seul but de valoriser l'aspect touristique de la ruralité sous toutes ses formes : culturelle, traditionnelle, agricole, viticole, gastronomique, artisanale, sportives (randonnées pédestres, équestres, cyclistes, etc.) et de découverte du patrimoine à l'échelle locale, régionale, nationale et internationale.

**Gérant:** M. GOUIN Jérôme 1 Lieu-dit la Pradiasse 33410 LAROQUE

**Co-Gérant:** Mme DE LA MARE Béatrice 1 Lieu-dit La Pradiasse 33410 LOUPIAC

**Cession des parts sociales :** Toute cession de parts sociales quelle que soit la qualité du cessionnaire (associé, conjoint, descendant ou autre...) doit être constatée par écrit. Elle est rendue opposable à la Société dans les formes prévues à l'article 1690 du Code Civil ou par transfert sur les registres de la Société, conformément aux dispositions de l'article 1865 du Code civil. Elle ne sera opposable aux tiers qu'après l'accomplissement de ces formalités et après publication sous forme d'un dépôt, en annexe au registre du commerce et des sociétés, d'une copie authentique de l'acte de cession s'il est notarié ou d'un original s'il est sous seing privé. Les parts sociales ne peuvent faire l'objet d'une cession à un tiers qu'avec le consentement de la majorité des associés représentant l'unanimité des parts sociales, et en fonction des clauses d'agrément prévues par les statuts. Le projet de cession de parts sociales et la demande d'agrément correspondante doivent être notifiés préalablement à la Société et aux associés par lettre recommandée avec demande d'avis de réception ou par acte extrajudiciaire ou doivent être remis à la Société et aux associés contre émargement ou récépissé.

**Durée:** 99 ans à compter de l'immatriculation au RCS de BORDEAUX
21EJ03593

## MARET INVEST
**Société par actions simplifiée au capital de 1 000 euros Siège social : 140 Avenue de la Libération 33700 MERIGNAC**

Par acte sous seing privé en date à MERIGNAC du 05/02/21, il a été constitué une société présentant les caractéristiques suivantes :

Forme : Société par actions simplifiée

Dénomination : MARET INVEST

Siège : 140 Avenue de la Libération, 33700 MERIGNAC

Durée : 99 ans à compter de son immatriculation au Registre du commerce et des sociétés

Capital : 1 000 euros

Objet : marchand de biens, promotion immobilière, lotisseur, rénovation, aménagement

Exercice du droit de vote : tout associé peut participer aux décisions collectives sur justification de son identité et de l'inscription en compte de ses actions au jour de la décision collective. Chaque action donne droit à une voix.

Agrément : les cessions d'actions, à l'exception des cessions aux associés, sont soumises à l'agrément de la collectivité des associés.

Président : M. Jacques MARQUEHOSSE, demeurant 140 Avenue de la Libération, 33700 MERIGNAC

Directeur général : Mme Géraldine ETCHEGARAY, demeurant 2 Allée Grande Bordé 64100 BAYONNE

La Société sera immatriculée au RCS de Bordeaux.

Pour avis, le Président
21EJ03595

---

**Office Notarial d'Andernos les Bains**
91, boulevard de la république
33510 Andernos les Bains

## AVIS DE CONSTITUTION

Suivant acte reçu par Maître Pascale BURGAUD, Notaire associé à ANDERNOS-LES-BAINS (Gironde), le 10 février 2021, a été constituée une société civile immobilière ayant les caractéristiques suivantes :

La société a pour objet : l'acquisition, l'apport, la propriété, la mise en valeur, la transformation, la construction, l'aménagement, l'administration, la location et la vente (exceptionnelle) de tous biens et droits immobiliers ou mobiliers, ainsi que de tous biens et droits pouvant constituer l'accessoire, l'annexe ou le complément des biens et droits immobiliers ou mobiliers en question.

La dénomination sociale est : SC BELTOUR DBGN.

Le siège social est fixé à LANTON (33138), 2 allée Duguay Trouin Taussat.

La société est constituée pour une durée de 99 années

Le capital social est fixé à la somme de DEUX MILLE EUROS (2 000,00 EUR)

Toutes les cessions de parts, quelle que soit la qualité du ou des cessionnaires, sont soumises à l'agrément préalable à l'unanimité des associés.

La gérante est Madame Brigitte LEGER épouse RADOT demeurant à LANTON (33138), 2 Allée Duguay Trouin, Taussat.

La société sera immatriculée au registre du commerce et des sociétés de BRODEAUX

Pour avis

21EJ03601

## SCI GIGINICO
**Société civile immobilière au capital de 1 000 euros Siège social : 5 rue Judaïque, 33000 BORDEAUX**

## AVIS DE CONSTITUTION

Aux termes d'un acte sous signature privée en date à Bordeaux du 4/02/2021, il a été constitué une société présentant les caractéristiques suivantes :

Forme sociale : Société civile immobilière

Dénomination sociale : SCI GIGINICO

Siège social : 5 rue Judaïque, 33000 BORDEAUX

Objet social : La Société a pour objet :

- l'acquisition par voie d'achat ou d'apport, la propriété, la mise en valeur, la transformation, la construction, l'aménagement, l'administration et la location de tous biens et droits immobiliers, de tous biens et droits pouvant constituer l'accessoire, l'annexe ou le complément des biens et droits immobiliers en question.

Et ce, soit au moyen de ses capitaux propres, soit au moyen de capitaux d'emprunt, ainsi qu'à l'octroi, à titre accessoire et exceptionnel, de toutes garanties à des opérations conformes au présent objet civil et susceptibles d'en favoriser le développement.

La réalisation de toutes opérations financières, y compris immobilières, l'emploi de fonds et valeurs, la prise de participations directes ou indirectes dans toutes entreprises.

Durée de la Société : 99 ans à compter de la date de l'immatriculation de la Société au Registre du commerce et des sociétés

Capital social : 1 000 euros, constitué uniquement d'apports en numéraire

Gérance : Monsieur Jean-Jacques PERON, 66 cours de la Martinique – 33000 BORDEAUX et Monsieur Nicolas RICCI, 42 rue du Sablonat – 33450 IZON.

Clauses relatives aux cessions de parts :

agrément requis dans tous les cas

agrément des associés représentant au moins les trois-quarts des parts sociales

Immatriculation de la Société au Registre du commerce et des sociétés de Bordeaux.

Pour avis

La Gérance
21EJ03602

---

## AQUITAINE ETANCHEITE SERVICE, EURL, 1 000 €, 79 COURS VICTOR HUGO 33150 CENON, RCS BORDEAUX

## AVIS DE CONSTITUTION

Suivant acte sous seing privé en date du 4 février 2021, à Bordeaux, il a été constitué une société à responsabilité limitée dont les caractéristiques sont les suivantes :

-Dénomination sociale : AQUITAINE ETANCHEITE SERVICE

-Capital social : 1 000 €, divisé en 10 parts intégralement libérées.

-Siège social : 79 cours Victor Hugo 33150 CENON

-Objet : Activités d'étanchéité, bardage, isolation et tous travaux en rapport avec la toiture

-Durée : 99 années à compter de son immatriculation au registre du commerce et des sociétés.

-M. Viktor PRENGA, associé unique a effectué des apports en numéraire.

-Gérant associé : M. Viktor PRENGA, demeurant 79 cours Victor Hugo 33150 CENON

La société sera immatriculée au registre du commerce et des sociétés de BORDEAUX.
21EJ03605

## AVIS DE CONSTITUTION

FORME : Société civile immobilière

DENOMINATION : **JDR**

SIEGE SOCIAL 9 allée du Poujeau 33320 EYSINES

OBJET : acquisition, construction, gestion location vente (exceptionnelle) de tous immeubles bâtis

DUREE : 99 années

CAPITAL : 100 €

APPORTS EN NUMERAIRE : 100 €

GERANCE : Monsieur Jérôme RENARD demeurant 9 allée du Poujeau 33320 EYSINES

Les cessions de parts sont librement cessibles entre associés et soumises à agrément pour toute autre personne

IMMATRICULATION : au RCS de BORDEAUX

Pour avis
21EJ03596

---

## AVIS DE CONSTITUTION

Aux termes d'un acte sous signature privée en date à GRADIGNAN du 5 février 2021, il a été constitué une société présentant les caractéristiques suivantes :

Forme sociale : Société à responsabilité limitée

Dénomination sociale : Angus 33

Siège social : 17 rue de Peycamin, 33170 GRADIGNAN

Objet social : prestations de conseils en gestion et management, développement commercial et marketing, prestations techniques dans les domaines de l'automatisation et de l'électricité industrielle.

Durée de la Société : 99 ans

Capital social : 640 000 euros

Gérance : Monsieur Philippe LAFOND, demeurant 17 rue de Peycamin 33170 GRADIGNAN.

Immatriculation de la Société au Registre du commerce et des sociétés de BORDEAUX

Pour avis - La Gérance
21EJ03611

---

**SELARL LNCA**
Maître Pierre-Jean LARBODIE
1 rue du stade
33350 PUJOLS

Aux termes d'un acte reçu par Me Pierre-Jean LARBODIE, notaire à PUJOLS, le 10 Février 2021, il a été constitué un Groupement foncier Agricole dénommé "**GFA VIGNOBLE DE HAUTE-NAUVE**" dont le siège social est à SAINT LAURENT DES COMBES (33330), Lieudit "Haute Nauve", au capital de DEUX MILLIONS QUATRE CENT QUINZE MILLE EUROS (2.415.000,00 €), divisé en 24.150 parts sociales de CENT EUROS (100,00 €) chacune, numérotées de 1 à 24.150. Ledit GFA a pour objet la propriété, la jouissance et l'administration des immeubles et droits immobiliers à destination agricole aux fins d'exploitation d'une ou de plusieurs exploitations, et plus généralement, toutes opérations pouvant se rattacher directement ou indirectement à cet objet, pourvu qu'elles ne modifient pas son caractère civil et ne soient pas inconciliables avec les règles de la législation propre aux groupements fonciers agricoles. La durée du GFA est de QUATRE VINGT-DIX-NEUF (99) années à compter de son immatriculation au R.C.S. de LIBOURNE. La gérance sera exercée par Madame Marie-Anne REYNIER, demeurant à MERIGNAC (33700), 22 rue Sacha Guitry. Interviennent librement les opérations entre associés.

Pour insertion - Me Pierre-Jean LARBODIE.

21EJ03615

---

**42 Chemin d'ornon**
33610 CANEJAN
Tél : 05 56 78 00 00

## VANA DRIVER E.U.R.L. SOCIÉTÉ À RESPONSABILITÉ LIMITÉE (À ASSOCIÉ UNIQUE)
**au capital de 500 euros Siège social :11, rue Louis Bascoulergue - Villa Magendie - 33310 Lormont**

## AVIS DE CONSTITUTION

Au terme d'un acte sous seing privé en date à Lormont du 15/01/2021, il a été constitué une société présentant les caractéristiques suivantes :Forme juridique : Société à responsabilité limitée Unipersonnelle dénomination: VANA DRIVER E. U.R.L.

nom commercial : VANA DRIVER Siège social : 11, rue Louis Bascoulergue - Villa Magendie - 33310 Lormont Objet : exploitation de véhicules de tourisme avec chauffeur.

Durée de la Société : 99 ans à compter de la date de l'immatriculation de la Société au R.C.S.

Capital social : 500 euros Gérance : Monsieur Vincent ANICOT demeurant 11, rue Louis Bascoulergue - Villa Magendie - 33310 Lormont Immatriculation au R.C. S.de Bordeaux.

Pour avis La Gérance
21EJ03617

---

**Société d'Expertise Comptable**
ANDERNOS – LACANAU – LÈGE CAP FERRET – PARENTIS - SALLES
www.erecapluriel.fr

## AVIS DE CONSTITUTION

Par acte s.s.p. en date à Salles (33) du 11 février 2021, il a été constitué une société présentant les caractéristiques suivantes :

Forme sociale : Société à responsabilité limitée

Dénomination sociale : **EDEN**

Siège social : 1400 Avenue du Parc des Expositions - Balcon Rouge - Local V5 - 33260 LA TESTE-DE-BUCH

Objet social : La vente de tous produits et accessoires, à base ou non de CBD, et la réalisation de toutes prestations de services relatives à ces activités ; la dégustation sur place et la vente à emporter de tous produits alimentaires, à base ou non de CBD.

Durée de la Société : 99 ans à compter de la date de l'immatriculation de la Société au RCS

Capital social : 5 000 euros

Gérance : Monsieur Philippe HACHANI, demeurant 14 Route de Lavignolle 33770 SALLES, assure la gérance.

Immatriculation de la Société au RCS de Bordeaux.

Pour avis
21EJ03619

---

## AVIS DE CONSTITUTION

Suivant ASSP du 26/01/2021, il a été constitué une SCI : Dénomination : **SCI BELHADJ** - Siège : 13, Place Stalingrad - 33100 BORDEAUX, au capital de 1000 euros - Durée : 99 années - Objet : Acquisition, aménagement, administration et gestion par location ou autrement de tous immeubles ou biens immobiliers - Gérance : Mehdi BELHADJ demeurant 13, Place Stalingrad - 33100 BORDEAUX. Les parts sociales ne pourront être cédées qu'avec agrément. RCS BORDEAUX
21EJ03631

## AVIS DE CONSTITUTION

Aux termes d'un acte sous signature privée en date à CAMBLANES ET MEYNAC du 08 Février 2021, il a été constitué une société présentant les caractéristiques suivantes :

Forme sociale : Société en nom collectif

Dénomination sociale : **2LS**

Siège social : 27 bis, route du Bourg - Lot A, 33360 CAMBLANES ET MEYNAC

Objet social : - Acquisition et recherche de biens immobiliers pour locations nues et meublées, location de tous biens mobiliers.

- Toutes prestations d'hébergement avec possibilité de services adjoints.

Durée de la Société : 99 ans à compter de la date de l'immatriculation de la Société au RCS

Capital social : 2.000 euros

Associés en nom :

Madame Laëtitia LANDREAUD, demeurant 27 bis route du Bourg - Lot A 33360 CAMBLANES ET MEYNAC

Madame Sophie SERRE, demeurant 4 Impasse de la Fauvette 33400 TALENCE

Gérante :

Madame Sophie SERRE, demeurant 4 Impasse de la Fauvette 33400 TALENCE

Immatriculation de la Société au RCS de BORDEAUX.

Pour avis

La Gérance

21EJ03609

---

FIDUCIAL SOFIRAL

**Société d'Avocats**
Rue du Cardinal Richaud
33000 BORDEAUX

---

## DSR KINE

**Société civile de moyens au capital de 2 500 euros**
**Siège social : rue Elie Faure, Bâtiment H, entrée A de la Résidence Les Vignes de Septembre La Rosée du Soleil 33310 LORMONT**

---

Aux termes d'un acte sous signature privée en date à LORMONT du 08/02/2021, il a été constitué une société présentant les caractéristiques suivantes :

Forme sociale : Société civile de moyens

Dénomination sociale : DSR KINE

Siège social : rue Elie Faure, Bâtiment H entrée A Résidence Les Vignes de Septembre La Rosée du Soleil, 33310 LORMONT

Objet social : faciliter l'activité professionnelle de ses membres par la mise en commun de moyens utiles à l'exercice de leur profession (locaux, matériels, mobilier, personne, etc..), sans que la société puisse elle-même exercer celle-ci et tout en respectant leur indépendance morale et technique, ni rechercher de bénéfices autre que l'économie qui pourra en résulter pour chacun des associés, et sans que le capital investi soit rémunéré.

Durée de la Société : 50 ans à compter de la date de l'immatriculation de la Société au RCS

Capital social : 2 500 euros, constitué uniquement d'apports en nature

Gérance : Madame Irène SANTOS RUBIO, demeurant 35 Hameau de Fabre, 33370 TRESSES,

Madame Hélène DIGOIN-DANZIN, demeurant 5 route de Lorient, 33670 SADIRAC,

Clauses relatives aux cessions de parts : dispense d'agrément pour les cessions entre associés seulement, agrément des associés représentant l'unanimité des parts sociales dans tous les autres cas

Immatriculation de la Société au Registre du commerce et des sociétés de BORDEAUX.

Pour avis La Gérance

21EJ03637

## AVIS DE CONSTITUTION

Aux termes d'un acte sous signature privée en date à AUDENGE du 08/02/2021, il a été constitué une société présentant les caractéristiques suivantes :

Forme sociale : Société civile immobilière

Dénomination sociale : KAMIZE

Siège social : Parc d'Activités d'Audenge - Ilot 6 - Lot A - 33980 AUDENGE

Objet social : l'acquisition, la construction et la propriété de tous biens immobiliers, à usage d'habitation, professionnel, commercial ou industriel ; la mise en valeur, l'administration, la gestion et l'exploitation par bail, location ou autrement, de tous immeubles ainsi acquis ou édifiés, dont elle aura la propriété ou la jouissance ; la possibilité de contracter tout emprunt bancaire nécessaire à la réalisation de l'objet social ; éventuellement et exceptionnellement l'aliénation du ou des immeubles devenus inutiles à la Société, au moyen de vente, échange ou apport en société, et généralement toutes opérations quelconques pouvant se rattacher directement ou indirectement à l'objet ci-dessus.

Duré de la Société : 99 ans à compter de la date de l'immatriculation au RCS

Capital social : 500 euros, constitué uniquement d'apports en numéraire

Gérance : M. Julien FAURE, demeurant 1, rue Drocera – Résidence Littoral 1 – Appt A002 - 33980 AUDENGE, et M. Christophe FERNANDEZ-MARCOTTE, demeurant 14, allée de Cardolle - Domaine des Platanes J.03 - 33980 AUDENGE

Clauses relatives aux cessions de parts :

. agrément requis dans tous les cas ;

. agrément des associés représentant au moins les deux-tiers des parts sociales

Immatriculation de la Société au Registre du commerce et des sociétés de BORDEAUX.

Pour avis, la Gérance
21EJ03635

---

Suivant ASSP du 24/11/2020, il a été institué une EURL aux caractéristiques suivantes. Dénomination : **P.E.R.** Capital : 100 000 **€**. Siège social : 26, Avenue Gustave Eiffel à 33700 Mérignac. Objet : entreprise générale du bâtiment. Durée : 99 ans. Gérant : Mr Valery Henri PAYEN, demeurant 21, lieudit Douat – Lot. Douat à 33240 VIRSAC. Pour avis.
21EJ03667

---

COMPAGNIE FIDUCIAIRE

---

## AVIS DE CONSTITUTION

Aux termes d'un ASSP en date à BORDEAUX du 29/01/2021, il a été constitué une société présentant les caractéristiques suivantes : Forme : Société par actions simplifiée Dénomination : LE SITE FRANÇAIS Siège : 9 rue Vauban, 33000 BORDEAUX Durée : 99 ans Capital : 5 000 euros Objet : Toutes les opérations de marketing et communication électronique (on-line), notamment création et gestion de sites internet et applications, référencement, animation de communautés web (community management), publicité électronique (e-pub), développement réseau, formation, conseil en stratégie, réalisation des photos, des vidéos, vente d'objets publicitaires, développement des logiciels et leurs activités périphériques. Exercice du droit de vote : Tout associé peut participer aux décisions collectives sur justification de son identité et de l'inscription en compte de ses actions au jour de la décision collective. Sous réserve des dispositions légales, chaque associé dispose d'autant de voix qu'il possède ou représente d'actions. Agrément : Les cessions d'actions au profit d'associés, hormis l'associée unique fondatrice, ou de tiers sont soumises à l'agrément de la collectivité des associés. Président : la SAS ORBITEO, au capital de 10 000 euros, dont le siège social est 9 rue Vauban, 33000 BORDEAUX, immatriculée au RCS de BORDEAUX sous le numéro 813 648 763, représentée par son Président, Adrien BONNAUD. La Société sera immatriculée au RCS de BORDEAUX.
21EJ03644

Par ASSP en date du 11/02/2021 il a été constitué une EURL dénommée : **JARDIN BATI RÉNOV CONSEILS** Sigle : J.B.R.C. Siège social : 1 Lieu dit Montifaut 33870 VAYRES Capital : 1000 **€** Objet social : La commercialisation et l'installation de tous les types de clôtures, l'entretien et l'aménagement des espaces verts, plus généralement tous les petits travaux extérieurs. La commercialisation et l'installation de tous les produits d'amélioration de l'habitat, tels que les systèmes de pompes à chaleur Air/Air et Air/Eau, de chauffe-eau thermodynamique, de traitement de l'eau, de chaudières à granulés, isolation de combles perdus et des murs extérieurs, de ventilation mécanique contrôlée simple et double flux ainsi que l'entretien des toitures. Gérance : M Mickael, Albert, Marin Bello demeurant 1 Lieu Dit Montifaut 33870 VAYRES Durée : 99 ans à compter de son immatriculation au RCS de LIBOURNE.
21EJ03643

---

## AVIS DE CONSTITUTION

Aux termes d'un acte sous seing privé en date du 4 février 2021, il a été créé une société présentant les caractéristiques suivantes :

Forme : société par actions simplifiée

Dénomination sociale : **CARVIMMO**

Siège social : 490, rue de l'Hôtel de ville – 33710 PUGNAC

Capital social : 200 **€**

Objet : l'acquisition, la vente, l'échange, la location, l'exploitation sous quelque forme que ce soit de tous immeubles bâtis ou non bâtis, immeubles à construire, parts ou actions de sociétés immobilières ou sociétés dont l'actif comprend un immeuble ou un fonds de commerce, programmes immobiliers, droits immobiliers, fonds de commerce et de tous droits et/ou obligations y afférent, en qualité de marchand de biens ; la construction en vue de sa vente en totalité ou par fractions d'un ensemble immobilier ; l'acquisition sous toutes ses formes de droits à construire de biens et droits immobiliers ; la souscription de tous emprunts avec constitution d'hypothèque ; la construction, la réparation, l'entretien, la restauration, la rénovation, la décoration et l'aménagement de tous immeubles ; l'administration et la gestion de tous biens et droits immobiliers, mobiliers, industriels ou commerciaux ; la maîtrise d'ouvrage déléguée de toute opération ; la location meublée et équipée de tous immeubles, l'acquisition, l'exploitation, la distribution et la vente de tous biens et services destinés à contribuer, directement ou indirectement, à l'aménagement, au confort et à l'agrément des immeubles loués, gérés ou cédés ; la fourniture aux tiers de tous concours d'ordre administratif, commercial, technique et/ou financier en vue d'aboutir aux opérations ci-dessus décrites ; la constitution de toutes sociétés civiles ou commerciales, l'achat ou la souscription, la vente de toutes actions ou parts de sociétés commerciales et de toutes parts de sociétés civiles et sociétés civiles immobilières, la gestion et l'administration de telles participations, notamment par voie de constitution de garanties, avals, prêts et avances, ainsi que toutes autres opérations commerciales, civiles ou financières relatives auxdites participations, tant pour son compte qu'en qualité de mandataire. Et généralement, toutes opérations financières, commerciales, industrielles, mobilières ou immobilières se rattachant directement ou indirectement à l'objet ci-dessus ou à tout objet similaire ou connexe, ou susceptible d'en faciliter l'application et le développement.

Président : monsieur Sébastien FLANDRE demeurant 10, rue Cazenave – 33100 BORDEAUX nommé pour une durée illimitée.

Directeur général : monsieur Philippe, Henri, Jean-Charles ISSINDOU-GIBERT MALVY demeurant 12 route des Coureaux – 33240 SAINT-LAURENT-D'ARCE nommé pour une durée illimitée.

Admission aux assemblées et droit de vote : chaque actionnaire est convoqué aux Assemblées. Chaque action donne droit à une voix.

Agrément : cession, y compris entre actionnaires, qu'après accord préalable donné par décision collective à la majorité des associés présents ou représentés, représentant au moins les trois quarts des actions.

Durée : 99 années à compter de son immatriculation au RCS de LIBOURNE
21EJ03671

Par acte SSP du 08/02/2021 il a été constitué une **SARL** dénommée:

**A.F INVEST**

**Nom commercial:** ACE PARKING 33

**Siège social:** 161 avenue marcel dassault 33700 MERIGNAC

**Capital:** 3.000 **€**

**Objet:** La société a pour objet, en France et à l'étranger : - Le transport routier de personnes ; - La location de matériel de transports de personnes ; - Les prestations de services se rapportant aux opérations de transports de personnes (Lavage de véhicules notamment) ; - l'achat, la vente de produits, matériels, fournitures et accessoires se rapportant aux activités de transports de personnes ; - L'exploitation d'un terrain de parking et un service de navette entre l'aéroport et ce terrain ; - l'achat, la vente, la prise à bail, la location, la gérance, la participation directe ou indirecte par tous moyens ou sous quelque forme que ce soit, à toutes sociétés créées ou à créer, ayant le même objet ou un objet similaire ou connexe ; - et plus généralement toutes opérations industrielles, commerciales, financières, mobilières ou immobilières pouvant se rattacher directement ou indirectement à l'objet social ci-dessus spécifié ou à tout autre objet similaire ou connexe. La société peut recourir en tous lieux à tous actes ou opérations de quelque nature et importance qu'elles soient, dès lors qu'ils peuvent recourir ou faciliter la réalisation des activités visées aux alinéas qui précèdent ou qu'ils permettent de sauvegarder, directement ou indirectement, les intérêts commerciaux ou financiers de la société ou des entreprises avec lesquelles elle est en relation d'affaires. La participation de la Société, par tous moyens, directement ou indirectement, dans toutes opérations pouvant se rattacher à son objet par voie de création de sociétés nouvelles, d'apport, de souscription ou d'achat de titres ou droits sociaux, de fusion ou autrement, de création, d'acquisition, de location, de prise en location-gérance de tous fonds de commerce ou établissements ; la prise, l'acquisition, l'exploitation ou la cession de tous procédés et brevets concernant ces activités. Et généralement, toutes opérations industrielles, commerciales, financières, civiles, mobilières ou immobilières, pouvant se rattacher directement ou indirectement à l'objet social ou à tout objet similaire ou connexe.

**Gérant:** M. AMMARI Faouzi Les Pinsons Entrée 4, Appartement 5, Les Pinsons 62219 LONGUENESSE

**Durée:** 99 ans à compter de l'immatriculation au RCS de BORDEAUX
21EJ03668

---

Par ASSP en date du 05/02/2021 il a été constitué une SCI dénommée : **NOBA** Siège social : 276 Rue de Bègles 33800 BORDEAUX Capital : 1000 **€** Objet social : La propriété, l'acquisition, la vente, l'administration, l'exploitation par bail, location, sous-location ou de toute autre manière de tous immeubles bâtis ou non bâtis Gérance : Mme FONTANIE Noémie demeurant 276 Rue de Bègles 33800 BORDEAUX Cession de parts sociales : Les parts sociales sont librement cessibles au profit d'un associé. Toute cession à un tiers de la Société est soumise au préalable à agrément de la collectivité des associés réunis en Assemblée Générale. Durée : 99 ans ans à compter de son immatriculation au RCS de BORDEAUX.
21EJ03621

---

## AVIS DE CONSTITUTION

Il a été constitué une société par acte sous seing privé, en date du 11 février 2021, à BORDEAUX.

Dénomination : **EBC CONSTRUCTION & RENOVATION.**

Forme : SARL.

Siège social : 208 cours de la somme, 33000 BORDEAUX.

Objet : entreprise générale du bâtiment.

Durée de la société : 99 année(s).

Capital social fixe : 1000 euros

Gérant : Monsieur Elias BEN CHETTAB DRIF, demeurant 16 rue Bergeret, 33000 Bordeaux

Gérant : Monsieur Omar BEN CHETTAB SERVIDE, demeurant 26 rue de Pessac, 33000 BORDEAUX

La société sera immatriculée au RCS BORDEAUX.
21EJ03694

**CJC - STE D'AVOCATS**
TOULOUSE-SAINT-GAUDENS

---

## GESTION CENTRE OCULAIRE
### GCO
### Société par actions simplifiée au capital de 2 000 euros Siège social : 2 Lieudit Le Bourg Nord, 33420 JUGAZAN

---

Aux termes d'un acte sous signature d'Avocat en date du 05.02.2021, il a été constitué une société présentant les caractéristiques suivantes : Forme : Société par actions simplifiée ; Dénomination : **GESTION CENTRE OCULAIRE** ; Sigle : GCO ; Siège : 2 Lieudit Le Bourg Nord, 33420 JUGAZAN ; Durée : 40 ans à compter de son immatriculation au RCS de LIBOURNE ; Capital : 2 000 euros ; Objet : en France et à l'étranger : l'acquisition, la détention, la gestion, la cession de toutes participations dans toutes sociétés de toutes formes et à tous objets ; le management et toutes prestations de services, notamment en matière de gestion administrative, comptable et financière, marketing, recherche de matériel spécialisé, le conseil en recrutement, formation et en gestion de ressources humaines ainsi que la consultance et la formation à destination de toutes entreprises quels que soient leur forme, leur secteur d'activité et leur lien d'appartenance à la société; l'acquisition ou la prise en location de biens immobiliers bâtis ou non ; l'administration, la gestion, la mise en valeur et l'exploitation par bail (notamment d'habitation, professionnel, commercial ou rural), location ou autrement desdits biens immobiliers et de tous autres immeubles bâtis ou non dont elle pourrait devenir locataire ou propriétaire ultérieurement, par voie d'acquisition, échange, apport ou autrement. Exercice du droit de vote : Tout associé peut participer aux décisions collectives sur justification de son identité et de l'inscription en compte de ses actions au jour de la décision collective. Sous réserve des dispositions légales, chaque associé dispose d'autant de voix qu'il possède ou représente d'actions. Agrément : Les cessions d'actions, à l'exception des cessions aux associés, sont soumises à l'agrément de la collectivité des associés. Président : La société DYNACONCEPT, SL, Société à responsabilité limitée de droit andorran au capital de 3000 euros, ayant son siège social Carretera d'Arinsal, Edifici Prat de Sobirans, Bloc B, Planta Sota Coberta, 2A Porta Arinsal - LA MASSANA - AD400 ARINSAL - ANDORRE, immatriculée au Registre des Sociétés Commerciales du Gouvernement d'Andorre sous le numéro 18782, volume S-295, feuillet 321-330, représentée par son représentant légal Monsieur Frédéric BAETEN. Directeur général : Monsieur André GARCIA, demeurant 6 Avenue du Pesquit 64230 LESCAR.

POUR AVIS Le Président

21EJ03654

---

## AVIS DE CONSTITUTION

Aux termes d'un acte sous seing privé établi à GUJAN-MESTRAS en date du 11 février 2021, il a été constitué une Société à responsabilité limitée présentant les caractéristiques suivantes :

Dénomination : **CBD GUJAN** ;

Siège social : 1 route des Lacs, 33470 GUJAN-MESTRAS ;

Objet : la vente et la livraison de produits alimentaires ou non alimentaires CBD (cosmétiques, boissons non alcoolisées, e-liquides, vapotes, infusions, thé ..) en magasin et sur internet ;

Durée : 99 ans à compter de son immatriculation au Registre du Commerce et des Sociétés ;

Capital : 500 euros ;

Gérance : Monsieur Noam AZIZA, demeurant 52 avenue Charles de Gaulle, 33260 LA TESTE-DE-BUCH et Monsieur Cédric FABRE, demeurant 4 rue du Général Chanzy, 33260 LA TESTE-DE-BUCH ;

Immatriculation : Au Registre du Commerce et des Sociétés de

BORDEAUX.

Pour avis, La Gérance.

21EJ03674

## AVIS DE CONSTITUTION

Aux termes d'un acte sous signature privée en date à CARCANS du 11/02/2021, il a été constitué une société présentant les caractéristiques suivantes :

Forme sociale : Société civile immobilière

Dénomination sociale : SONS OF THE BICHE

Siège social : 54, rue du Mayne Pauvre, 33121 CARCANS

Objet social : Propriété et gestion, à titre civil, de tous les biens immobiliers, la prise de participation ou d'intérêts dans toutes sociétés ou entreprises pouvant en favoriser son objet.

Durée de la Société : 99 ans à compter de la date de l'immatriculation de la Société au Registre du commerce et des sociétés

Capital social : 1 000 euros, constitué uniquement d'apports en numéraire

Gérance : Mr Nicolas LARUE demeurant 8, avenue de Maubuisson – 33121 CARCANS et Mr Pierre PREVOT demeurant 54, rue du Mayne Pauvre – 33121 CARCANS.

Clauses relatives aux cessions de parts : agrément requis dans tous les cas des associés représentant au moins les trois-quarts des parts sociales

Immatriculation de la Société au Registre du commerce et des sociétés de BORDEAUX.

21EJ03646

---

## AVIS DE CONSTITUTION

Par acte statutaire en date du 07/10/2020, il a été constitué une Société Civile dénommée: **HOLDING JNC**

Objet social : La prise de participations dans toutes sociétés, quel que soit leur forme ou leur objet, activité de holding

Siège social : 10 rue Gabriel Lamboley, 33290 Blanquefort

Capital : 270.100 euros

Gérance : M. CERBELLAUD Nicolas demeurant 10 rue Gabriel Lamboley à Blanquefort (33290)

Durée : 99 ans à compter de son immatriculation au RCS de BORDEAUX

21EJ03623

---

**5 avenue de Virecourt**
33370 ARTIGUES-PRES-BORDEAUX
05 57 54 26 00
www.gironde.cerfrance.fr

---

## AVIS DE CONSTITUTION

Par acte sous seing privé en date du 11 février 2021, il a été constitué un groupement forestier présentant les caractéristiques suivantes :

Dénomination : GROUPEMENT FORESTIER GABIN

Forme : Société Civile régie par les chapitres I et II du titre IX du livre III du Code civil et le titre IV du livre II du code forestier.

Siège social : 1, Marquet Nord – 33113 SAINT SYMPHORIEN

Durée : 99 ans

Capital : 10 000 €uros divisés en 100 parts de 100 €uros

Objet : - La constitution, l'amélioration, l'équipement, la conservation ou la gestion d'un ou plusieurs massifs forestiers, avec leurs accessoires ou dépendances inséparables, sur les terrains boisés ou à boiser et sur tous autres terrains que le groupement pourrait acquérir à titre onéreux ou à titre gratuit.

Gérant : Monsieur Mathieu GABIN demeurant au 1, Marquet Nord – 33113 SAINT SYMPHORIEN.

Cession de parts : libre entre associés et entre conjoints, ascendants et descendants, avec agrément des coassociés à l'unanimité pour les tiers.

La société sera immatriculée au Greffe du Tribunal de BORDEAUX

Pour avis,

21EJ03675

## AVIS DE CONSTITUTION

Aux termes d'un acte sous seing privé en date à Saint andré de cubzac du 12/02/21, il a été constitué une société présentant les caractéristiques suivantes :

Dénomination sociale : **GJYMSHANA & ASSOCIES**

Forme sociale : SAS

Siège social : 240 avenue Boucicaut ZAC du parc d'aquitaine 33240 Saint André de Cubzac

Objet social : Réalisation de contrôle technique destinés aux automobiles, 'deux roues' et autres engins motorisés ou non au sein d'un établissement chargé de vérifier le bon état de marche et l'état satisfaisant d'entretien des véhicules légers (moins de 3.5 tonnes).

Durée de la Société : 99 ans à compter de la date de l'immatriculation de la Société au RCS,

Capital social : 2000 €,

Présidente : Monsieur GJYMSHANA Endri né le 12 aout 1986 à Tirana, demeurant 34 rue 11 novembre 33620 Cézac, Célibataire, de nationalité française, assure la présidence.

Immatriculation de la Société au RCS de BORDEAUX.

21EJ03714

---

**contact@dasquet-avocats.com**
05 35 54 38 29

---

## FLORENTISSIMAE
### SCI au capital 1.000 euros 45 rue Vital Carles 33000 BORDEAUX RCS BORDEAUX

---

## AVIS DE CONSTITUTION

Aux termes d'un acte sous seing privé en date du 11.02.2021, il a été constitué la Société présentant les caractéristiques suivantes :

Dénomination sociale : FLORENTISSIMAE

Forme sociale : Société Civile Immobilière

Au capital de : 1000 €

Siège social : 45 rue Vital Carles 33000 BORDEAUX

Objet social : Acquisition, prise à bail, gestion, la location et l'administration de tous biens mobiliers et immobiliers

Gérance : Madame Jeanne-Elise MOUILLAC demeurant 45 rue Vital Carles 33000 BORDEAUX, pour une durée illimitée.

Clause d'agrément : Les parts sont soumises à agrément pour toutes personnes.

Durée de la société : 99 ans

Pour avis

21EJ03685

---

## CONSTITUTION

Aux termes d'un acte SSP en date du 09/02/2021, il a été constitué une société dont les principales caractéristiques sont les suivantes :

**Dénomination Sociale :** EKIM

**Forme :** SCI

**Capital social :** 100 €

**Siège social :** 2 Chemin de Pelon, 33250 CISSAC MEDOC

**Objet social :** Location de biens immobiliers

**Gérance :** Mme Kathia GUERRA demeurant 2 Chemin de Pelon, 33250 CISSAC MEDOC

**Clause d'agrément :** Les statuts contiennent une clause d'agrément des cessions de parts.

**Durée :** 99 ans à compter de son immatriculation au RCS de BORDEAUX

21EJ03689

**ACTUARIEL EXPERTISE**
Société d'expertise comptable
Conseil en création d'entreprises
Lormont - Tél. 05 57 54 49 84
La Brède - Tél. 05 56 78 56 32
www.actuariel-expertise.com

---

## CONSTITUTION

Avis est donné, en date du 04 FEVRIER 2021, de la constitution de la Société à Responsabilité Limitée DE LA ROSA au capital de 1000 euros. Siège social : 42 Avenue des Paloumeyres 33125 LOUCHATS. Objet : Travaux de charpente ; Fabrication de charpente ; Travaux de couverture-zinguerie ; Pose de menuiserie bois-alu-pvc ; Toute construction en bois. Durée : 99 ans à compter de l'immatriculation au registre du commerce et des sociétés de BORDEAUX. Gérant : Monsieur Kévin Richard DE LA ROSA, demeurant 42 Avenue des Paloumeyres 33125 LOUCHATS nommé pour une durée illimitée.

21EJ03686

---

## MARTRENCHAR
### SCI AU CAPITAL DE 1000€ 21 CHEMIN DU MOULIN A VENT 33670 LE POUT

---

## AVIS DE CONSTITUTION

Aux termes d'un acte sous seing privé en date du 09/02/2021, il a été constitué la Société présentant les caractéristiques suivantes :

Dénomination sociale : MARTRENCHAR

Forme sociale : Société Civile Immobilière

Au capital de : 1000€

Siège social : 21 CHEMIN DU MOULIN A VENT A LE POUT (33670)

Objet social : ACQUISITION, ADMINISTRATION, GESTION DE TOUS IMMEUBLES PAR LOCATION OU AUTREMENT.

Gérance : M. JEAN-BENOIT MILAN demeurant 21 CHEMIN DU MOULIN A VENT A LE POUT (33670)

Clause d'agrément : voir dans les statuts la clause d'agrément des cessions de parts.

Durée de la société : 99 ans à compter de son immatriculation au RCS de BORDEAUX.

Pour avis

21EJ03688

---

SOGECA BORDEAUX
68 avenue Jean Jaurès
33150 CENON
05.57.77.90.00

Aux termes d'un acte sous seing privé établi à ASQUES en date du 09/02/2021, il a été constitué une société à responsabilité limitée présentant les caractéristiques suivantes:Dénomination:**SOCIETE DE BELLEVUE**;Siège social: 155 Rue de l'école, 33240 ASQUES (Gironde);Objet:-Toutes opérations de prestations de services en matière de gestion, d'administration d'entreprises, de conseils, que ce soit en matière commerciale qu'en matière comptable et financière, comme en matière d'Administration Générale et notamment au profit de ses filiales;-La prise de participation dans le capital de toutes sociétés ou entreprises françaises ou étrangères sous quelque forme que ce soit et notamment par la souscription, l'acquisition ou la vente de toutes valeurs mobilières, titres négociables ou non négociables;la gestion des titres dont elle est ou pourrait devenir propriétaire par tout moyen;-Et généralement toutes opérations commerciales, industrielles, financières, civiles, mobilières et immobilières, pouvant se rattacher directement ou indirectement à l'un des objets spécifiés ou à tout autre objet similaire ou connexe.Durée:99 ans.Capital:1000 euros.Gérance: Monsieur Jean-Pierre ESTANOL,demeurant 155 Rue de l'école,ASQUES(Gironde). Immatriculation:Au RCS de LIBOURNE.

Pour avis,le gérant.

21EJ03682

## AVIS DE CONSTITUTION

Aux termes d'un acte sous seing privé en date à Bordeaux du 10/02/21, il a été constitué une société présentant les caractéristiques suivantes :

Dénomination sociale : **BE RENOV AQUITAINE**

Forme sociale : SAS

Siège social : 11 rue galin 33100 Bordeaux

Objet social : Entreprise générale de bâtiment tout corps d'état et négoce des produits liés à la réalisation de l'objet social

Durée de la Société : 99 ans à compter de la date de l'immatriculation de la Société au RCS,

Capital social : 1000 €,

Présidente : Monsieur COBAN Riza, né le 4 janvier 1994 à Bordeaux (33), de nationalité française, demeurant 9 rue Roger Schwob Res Opaline Ap 104 33150 Cenon, Marié, assure la présidence.

Immatriculation de la Société au RCS de BORDEAUX.

21EJ03717

---

**5 avenue de Virecourt**
33370 ARTIGUES-PRES-BORDEAUX
05 57 54 26 00
www.gironde.cerfrance.fr

---

## AVIS DE CONSTITUTION

Suivant acte sous seing privé en date du 11 février 2021, il a été constitué une société à responsabilité limitée, présentant les caractéristiques suivantes :

Dénomination : L'AUTHENTIQUE

Forme : société à responsabilité limitée

Siège social : 5, route de Castelnau – 33480 AVENSAN

Objet social : La Société a pour objet l'activité de boucherie, charcuterie et traiteur, la fabrication et la vente de plats à cuisinés à emporter ainsi que la vente d'autres produits alimentaires.

Durée : 99 années à compter de l'immatriculation de la société au Registre du commerce et des sociétés, sauf le cas de dissolution anticipée ou de prorogation.

Capital social : 5 000 € divisé en 500 parts de 10 €

Gérance de la société : Monsieur Michaël DOS REIS, demeurant au 25, rue Fontaine Ourdille – 33460 CUSSAC FORT MEDOC et Madame Priscilla GRIS, demeurant au 25, rue Fontaine Ourdille – 33460 CUSSAC FORT MEDOC.

La société sera immatriculée au Registre du commerce et des sociétés de BORDEAUX.

Pour avis,
21EJ03733

---

## 3 P IMMO
**SAS unipersonnelle au capital de 1 000 €**
**25 rue des Pins – 33290 PAREMPUYRE**
**RCS BORDEAUX**

---

## AVIS DE CONSTITUTION

Avis est donné de la constitution de la Société 3 P IMMO, SAS unipersonnelle au capital de 1 000 €, sis 25 rue des Pins, 33290 PAREMPUYRE et donc l'objet est l'acquisition en vue de la revente, la construction, la restauration, l'aménagement de tous biens et droits immobiliers.

Président : M. Joaquim PEREIRA demeurant 25 rue des Pins 33290 PAREMPUYRE.

Clause d'agrément: Les cessions d'actions, sauf entre actionnaires, sont soumises à l'agrément de la collectivité des actionnaires.

Clause d'admission : Tout associé peut participer aux assemblées quel que soit le nombre de ses actions, chaque action donnant droit à une voix.

Durée de la société : 99 ans à compter de son immatriculation au RCS de BORDEAUX.

21EJ03707

**5 avenue de Virecourt**
33370 ARTIGUES-PRES-BORDEAUX
05 57 54 26 00
www.gironde.cerfrance.fr

---

## AVIS DE CONSTITUTION

Par acte sous seing privé en date du 1er février 2021, il a été constitué une exploitation agricole à responsabilité limitée présentant les caractéristiques suivantes :

Dénomination : CHAMPIGNONS D'IF

Forme : Exploitation à responsabilité limitée

Siège social : 75, cours de la Marne – 33800 BORDEAUX

Capital : 7 500 €uros divisé en 750 parts de 10 €uros

Objet : La société a pour objet l'exercice d'activités réputées agricoles au sens de l'article L. 311-1 du code rural et de la pêche maritime.

Durée : 99 ans

Gérance : Monsieur Hugo TISSIER demeurant au 85, rue Frère – 33000 BORDEAUX, Monsieur Tristan ZUCCHELLI, demeurant au Résidence les Chalets de Clarens – 47700 CASTELJALOUX et Monsieur Victor LOMBARD demeurant au 7, rue du Docteur Albert Barraud – 33000 BORDEAUX.

Cession de parts : les parts ne peuvent être cédées qu'avec le consentement unanime des coassociés donné par décision d'assemblée générale extraordinaire.

La société sera immatriculée au Greffe du Tribunal de BORDEAUX.

Pour avis
21EJ03713

---

## SCI MAELOU
**Société Civile**
**au capital de 1.000€**
**15 route d'Arcachon**
**33125 HOSTENS**

---

## AVIS DE CONSTITUTION

Par acte sous-seing privé en date du 07 janvier 2021 à HOSTENS, il a été constitué une société dont les caractéristiques sont les suivantes :

Dénomination sociale : SCI MAELOU

Forme : Société Civile

Capital social : 1.000 euros.

Siège : 15 route d'Arcachon – 33125 HOSTENS.

Objet : l'acquisition, l'administration, la gestion par location ou autrement de tous immeubles et biens immobiliers.

Durée : 99 années à compter de l'immatriculation au RCS

Gérants : Monsieur Cyril LAFLAQUIERE demeurant 15 route d'Arcachon – 33125 HOSTENS.

La société sera immatriculée au RCS de Bordeaux.

21EJ03772

---

## AVIS DE CONSTITUTION

Par acte SSP en date du 11/02/2021, est constituée la société suivante :

FORME : Société par Actions Simplifiée

DENOMINATION : **ACACIA 2020**

CAPITAL : 15 000 €

SIEGE : 60 route de Bel Air – Marcillac – 33860 VAL-DE-LIVENNE

OBJET : Négoce et commercialisation de piquets, tuteurs et marquants

DUREE : 99 ans

PRESIDENT : M. Paul Henry NERBUSSON, demeurant Château Lagarde – 33390 CARS

AGREMENT CESSIONS D'ACTIONS : droit de préemption des associés et agrément des cessions d'actions à la majorité des voix des associés

RCS LIBOURNE

Pour avis

21EJ03703

---

Aux termes d'un acte SSP en date du 22/01/2021, il a été constitué une SAS dénommée : **VINIFIELD** CAPITAL SOCIAL : DEUX MILLE euros (2.000€). SIÈGE : 5 Avenue des Mondaults, 33270 FLOIRAC OBJET : - L'activité d'agent et d'intermédiaire dans la vente de marchandise et de produits alimentaires et notamment vins et alcools, jus de raisin, et tous autres produits liés à la vigne, - L'achat et la vente de marchandises et produits dans les Domaines, - Négoce de vins et spiritueux, vente en gros et au détail, import-export, vente de produits alimentaires conditionnés, commercialisation, organisation d'évènementiels et prestation de services pour la promotion de produits. - La création, l'acquisition, la prise à bail, la location, l'installation, l'exploitation, de tous établissements, fonds de commerce, usines, ateliers se rapportant à l'une ou l'autre des activités spécifiées, - La prise, l'acquisition, l'exploitation ou la cession de tous procédés ou brevet concernant ces activités, - Et plus généralement, toutes opérations de quelques natures qu'elles soient, financières, commerciales, industrielles, mobilières ou immobilières pouvant se rattacher directement ou indirectement à l'objet en dessus, ou à tous objets similaires ou connexes de nature à favoriser son extension ou son développement. DUREE 99 années à compter de son immatriculation au Registre du Commerce et des Sociétés de BORDEAUX. La Société sera immatriculée au Registre du Commerce et des Sociétés de : BORDEAUX. ADMISSIONS AUX ASSEMBLEES ET EXERCICE DU DROIT DE VOTE : chaque actionnaire est convoqué aux Assemblées. Chaque action donne droit à une voix. CLAUSES D'AGREMENT : les actions sont librement cessibles entre les associés. Les cessions font l'objet d'un agrément préalable de la collectivité des associés en cas de cession à des tiers. Président : Arnaud PITOLET - 5 Avenue des Mondaults, 33270 FLOIRAC Directeur Général : Wojun XU - 5 Avenue des Mondaults, 33270 FLOIRAC

21EJ03723

---

## AVIS DE CONSTITUTION

Suivant acte reçu par Maître Patrick BEYLOT, Notaire de la Société Civile Professionnelle "Patrick BEYLOT, Frédéric BEYLOT ", titulaire d'un Office Notarial dont le siège est à CREON (Gironde), 25 Place de la Prévôté, le 11 février 2021, a été constituée une société civile immobilière ayant les caractéristiques suivantes :

La société a pour objet : l'acquisition, en état futur d'achèvement ou achevés, l'apport, la propriété, la mise en valeur, la transformation, la construction, l'aménagement, l'administration, la location et la vente (exceptionnelle) de tous biens et droits immobiliers, ainsi que de tous biens et droits pouvant constituer l'accessoire, l'annexe ou le complément des biens et droits immobiliers en question. .

La dénomination sociale est : SCI LE PARC SAINT AUGUSTIN.

Le siège social est fixé à : LATRESNE (33360) 1 chemin de Cantelaudette

La société est constituée pour une durée de 99 années

Le capital social est fixé à la somme de : NEUF CENT QUATRE-VINGT-DIX-NEUF EUROS (999,00 EUR)

toutes les cessions de parts, quelle que soit la qualité du ou des cessionnaires, sont soumises à l'agrément préalable à l'unanimité des associés.

Les gérants de la société sont : Monsieur Vincent MICHELET et Madame Magali GAUTRON épouse MICHELET demeurant ensemble 1 chemin de cantelaudette 33360 LATRESNE .

La société sera immatriculée au registre du commerce et des sociétés de BORDEAUX

Pour avis Le notaire.

21EJ03721

---

**SELAS LEBEAU ET CABANAC**
45 allées de Chartres
33000 BORDEAUX

---

## AVIS DE CONSTITUTION

Suivant acte sous seing privé du 10 février 2021, a été constituée une société civile immobilière dénommée **RAINBOW NUAGE** ayant les caractéristiques suivantes :

Objet : l'acquisition, en état futur d'achèvement ou achevés, l'apport, la propriété, la mise en valeur, la transformation, la construction, l'aménagement, l'administration, la location et la vente (exceptionnelle) de tous biens et droits immobiliers, ainsi que de tous biens et droits pouvant constituer l'accessoire, l'annexe ou le complément des biens et droits immobiliers en question.

Le siège social : BORDEAUX (33000), 88 rue Mondenard.

Durée de 99 années

Le capital social est fixé à la somme de : CINQ CENTS EUROS (500,00 EUR)

Les apports sont uniquement numéraires

Toutes opérations sont soumises à agrément des associés statuant à l'unanimité à l'exception des opérations entre associés qui interviennent librement.

Les gérants de la société sont : Monsieur Romain Julien CABANAC et Madame Phuong Dung NGUYEN demeurant ensemble à BORDEAUX (33000) 10 rue Lebrun.

Immatriculation au RCS de Bordeaux

21EJ03728

---

**AQUITAINE**
Sté d'Expertise Comptable
980 av Eloi Ducom
40000 Mont-de-Marsan

---

## AVIS DE CONSTITUTION D'UNE SOCIÉTÉ COMMERCIALE

Dénomination : **ICS PRO**

Forme : Société par Actions Simplifiée

Capital : 1.000 €

Siège social : 1 Avenue des Palombes 33115 Pyla-sur-Mer

Durée : 50 ans

Objet : Toute activité d'intendance, gardiennage, aménagement, préparation des chantiers, et désinstallation en fin de chantiers en sous-traitance ou en réalisation directe, négoce de matériaux, organisation d'évènements.

Président : Mme Jennifer PIRS demeurant Villa Astérie 17 rue des Boyens 33260 La Teste de Buch.

Directeur Général : M. Robert, Jean Louis CHAMPAGNAT demeurant 82 Avenue de la Chapelle Forestière 33115 Pyla-sur-Mer.

Agrément : les cessions d'actions à des tiers sont soumises à l'agrément des associés.

RCS : Bordeaux

21EJ03719

---

Avis est donné de la constitution, par acte ssp du 11 février 2021, de la SAS « **AMDigital** » capital 2.000 euros siège social : 115 rue Belleville 33000 BORDEAUX. La société a pour objet l'exploitation d'un Bureau d'Etudes Ingénierie et Etudes Techniques, la réalisation de projet d'aménagement extérieurs, notamment de VRD (voirie et réseaux divers) et en BIM (Building - Information - Modeling), la réalisation et la création de projets et de modélisation en 3D. Elle sera immatriculée au RCS de BORDEAUX. Sa durée est de 99 années.

Monsieur Cédric, MEIRHAEGHE demeurant 19 rue Pasteur 33200 BORDEAUX a été nommé Président pour une durée illimitée.

21EJ03731

FIDUCIAL SOFIRAL

**Société d'Avocats**
Rue du Cardinal Richaud
33000 BORDEAUX

---

## J.V.M.B.
**Société civile immobilière**
**au capital de 100 euros**
**Siège social**
**985 avenue de Bordeaux**
**33127 ST JEAN D'ILLAC**

---

## AVIS DE CONSTITUTION

Aux termes d'un acte sous signature privée en date à ST JEAN D'ILLAC du 12/02/2021, il a été constitué une société présentant les caractéristiques suivantes :

Forme sociale : Société civile immobilière

Dénomination sociale : **J.V.M.B.**

Siège social : 985 avenue de Bordeaux, 33127 ST JEAN D'ILLAC

Objet social : l'acquisition d'un terrain sis Lieudit Gravey, 33140 CADAUJAC, l'administration et l'exploitation par bail, location ou autrement dudit terrain ou de tout immeuble bâti sur ce terrain et de tous autres immeubles bâtis ou terrains dont elle pourrait devenir propriétaire ultérieurement, par voie d'acquisition, échange, apport ou autrement,

Durée de la Société : 99 ans à compter de la date de l'immatriculation de la Société au RCS

Capital social : 100 euros, constitué uniquement d'apports en numéraire

Clauses relatives aux cessions de parts : agrément des associés représentant au moins les trois quarts des parts sociales requis dans tous les cas.

Gérance : M. Jérôme DROUILHET, demeurant 56 rue du Prada, 33700 MERIGNAC,

Vincent DROUILHET, demeurant 16 ter rue Eugène Scribe, 33700 MERIGNAC,

Immatriculation de la Société au Registre du commerce et des sociétés de BORDEAUX.

Pour avis, la Gérance

21EJ03750

---

## AVIS DE CONSTITUTION

Par acte sous seing privé établi à BORDEAUX en date du 05.02.2021, il a été constitué une société par actions simplifiée unipersonnelle présentant les caractéristiques suivantes :

DENOMINATION : **ARCHITECTURE & RENOVATION BORDEAUX**

CAPITAL : 1.000 euros

SIEGE SOCIAL : 5 rue du Petit Goave 33000 BORDEAUX

OBJET : La réalisation de tous travaux, directement ou par appel à la sous-traitance, concernant : peinture intérieure, faïence, revêtements sols et murs, carrelage, pose de parquet et pose de plaques de plâtre. La réalisation de tous travaux exclusivement par appel à la sous-traitance concernant : la plomberie et l'électricité.

DUREE : 99 ans à compter de son immatriculation au registre du commerce et des sociétés.

PRESIDENT : la société ARCHITECTURE & RENOVATION, SARL au capital de 10.000 euros, dont le siège social est sis 5 rue du Petit Goave 33000 BORDEAUX, immatriculée au R.C.S. de Bordeaux sous le n° 499 111 920, représentée par M. Marc PINON, agissant en qualité de Gérant.

ADMISSION AUX ASSEMBLEES ET DROIT DE VOTE : Tout associé peut participer aux assemblées sur justification de son identité et de l'inscription en compte de ses actions. Chaque associé dispose d'autant de voix qu'il possède ou représente d'actions. AGREMENT : En cas de pluralité d'associés, toutes les cessions d'actions seront soumises à l'agrément des associés. IMMATRICULATION : R.C.S. BORDEAUX.

Pour avis, le Président.

21EJ03753

## MAHOA
**Société à responsabilité limitée**
**au capital de 2 000 euros**
**Siège social : 48 Avenue des Bergères**
**33750 CADARSAC**

---

## AVIS DE CONSTITUTION

Aux termes d'un acte sous signature privée en date à CADARSAC du 12 février 2021, il a été constitué une société présentant les caractéristiques suivantes :

Forme sociale : Société à responsabilité limitée

Dénomination sociale : MAHOA

Siège social : 48 Avenue des Bergères, 33750 CADARSAC

Objet social : L'achat, la gestion, l'entretien, la mise en valeur d'immeubles de toute nature (habitation et professionnelle) par le biais de locations meublées et notamment la location à des professionnels de locaux professionnels équipés et meublés,

Durée de la Société : 99 ans à compter de la date de l'immatriculation de la Société au Registre du commerce et des sociétés

Capital social : 2 000 euros

Gérance : Monsieur Olivier HOUDAYER demeurant 48 Avenue des Bergères, 33750 CADARSAC.

Immatriculation de la Société au Registre du commerce et des sociétés de LIBOURNE.

21EJ03771

---

## SAUBESTY PIZZA
**Société à Responsabilité Limitée**
**Au capital de 10 000 Euros**
**Siège Social : 39 route de Loumenade 33590 TALAIS**

---

## AVIS DE CONSTITUTION

Il a été constitué une SARL :

Dénomination : « SAUBESTY PIZZA»

Siège social : 39 route de loumenade 33590 TALAIS

Objet : restauration rapide - vente de pizzas - vente de boissons

Durée : 99 années

Capital : 10 000 €

Gérance : Monsieur SAUBESTY Dylan, demeurant 39 route de Loumenade 33590 TALAIS

Immatriculation : RCS Bordeaux.

Pour avis,
21EJ03812

---

Par acte SSP du 12/02/2021 il a été constitué une **SASU** dénommée:

**O.L.F CONSEIL**

**Siège social:** 3 rue des herbes 33000 BORDEAUX

**Capital:** 1.000 €

**Objet:** Transaction immobilière et de fonds de commerce

**Président:** FROIDEVAL OLIVIER Olivier 3 rue des herbes 33000 BORDEAUX

**Transmission des actions:** Les actions sont librement négociables. Les transmissions d'actions consenties par l'associé unique s'effectuent librement

**Admission aux assemblées et exercice du droit de vote:** Tout Actionnaire est convoqué aux Assemblées. Chaque action donne droit à une voix.

**Durée:** 99 ans à compter de l'immatriculation au RCS de BORDEAUX

21EJ03752

## AVIS DE CONSTITUTION

Aux termes d'un acte sous signature privée en date à BORDEAUX du 09/02/2021, il a été constitué une société présentant les caractéristiques suivantes : **Forme** : Société Civile Immobilière ; **Dénomination** : **CARRERE IMMOBILIER** ; **Siège** : 192 rue Judaïque 33000 BORDEAUX; **Objet** : l'acquisition, la prise à bail, la location, la location-vente, la gestion, la propriété, la copropriété de terrains, d'immeubles construits ou en cours de construction ou à rénover, de tous autres biens immeubles et de tous biens meubles ; la construction sur les terrains dont la société est, ou pourrait devenir propriétaire ou locataire, d'immeubles collectifs ou individuels à usage d'habitation, commercial, industriel, professionnel ou mixte ; la réfection, la rénovation, la réhabilitation d'immeubles anciens ainsi que la réalisation de tous travaux de transformation, amélioration, installations nouvelles conformément à leur destination ; et généralement, toute opération de quelque nature que ce soit pouvant être utile à la réalisation de l'objet social pourvu qu'elle ne modifie pas le caractère civil de la société, éventuellement et exceptionnellement l'aliénation du ou des immeubles devenus inutiles à la Société, au moyen de vente, échange ou apport en société, et généralement toutes opérations quelconques pouvant se rattacher directement ou indirectement à l'objet ci-dessus défini, pourvu que ces opérations ne modifient pas le caractère civil de la Société, et plus généralement, la réalisation de toutes opérations se rattachant directement ou indirectement à l'objet social sus-indiqué, pourvu que ces opérations n'affectent pas le caractère civil de la société. **Durée** : 99 ans. **Capital** : 1 000 euros. **Gérance**: Monsieur Bruno CARRERE demeurant 192 rue Judaïque 33000 BORDEAUX. **Clauses relatives aux cessions de parts** : Agrément requis dans tous les cas, agrément des associés représentant au moins les trois-quarts des parts sociales. Immatriculation de la Société au Registre du commerce et des sociétés de BORDEAUX. Pour avis. La Gérance.

21EJ03759

---

## APAM, SAS, 1000€, 103 ROUTE DES VALENTONS 33450 SAINT LOUBES, RCS DE BORDEAUX

---

## AVIS DE CONSTITUTION

AVIS DE CONSTITUTION

Aux termes d'un acte sous seing privé en date du 3 février 2020 à Bordeaux, il a été constitué une société ayant les caractéristiques suivantes:

Dénomination : APAM

Forme : Société par actions simplifiée.

Siège social : 103 route des Valentons 33450 SAINT LOUBES

Objet : Activité de courtage d'opérations d'assurances, réassurances, capitalisation et plus généralement toute activité connexe.

Durée : 99 ans à compter de son immatriculation au registre du commerce et des sociétés.

Date de clôture de l'exercice social : 31 décembre. Par dérogation, le premier exercice social clôturera le 31/12/2022.

Capital : 1 000€

Nomination des dirigeants a été faite aux termes des statuts en date du 03/02/2021 : - En qualité de président M. Antoine BOURSEAU demeurant au 103 route des Valentons 33450 SAINT LOUBES, - et en qualité de directeur général la SAS DL-ABC, ayant son siège social au 6 rue sainte-Colombe 33000 BORDEAUX, identifiée sous le numéro 838 332 237, au RCS de Bordeaux, dont le représentant légal est M. Simon DOURSAT, demeurant au 43 rue Capdeville 33000 Bordeaux, président du conseil d'administration.

Avantages particuliers : Néant.

La société sera immatriculée au registre du commerce et des sociétés de Bordeaux.

21EJ03774

**AGC TEC.GE.FI**
1 rue du Canton
33490 SAINT MACAIRE
05 56 27 04 84

---

## AVIS DE CONSTITUTION

Aux termes d'un acte sous seing privé en date du 01/01/2021,

Il a été constitué une société civile dont les caractéristiques sont :

Dénomination sociale : CEREFORAGRI

Forme : SCEA

Capital : 60 000 €

Siège : 8 B AVENUE DU SABLE D'EXPERT 33650 SAINT MEDARD D'EYRAN

Objet : Toutes activités correspondant à la maitrise et à l'exploitation d'un cycle biologique de caractère végétal ou animal et constituant une ou plusieurs étapes nécessaires au déroulement de ce cycle.

Durée : 50 années à compter de l'immatriculation au Registre du commerce et des sociétés.

Apports : apports en nature : 60 000 € €

Monsieur Armand PYLON, 8 B avenue du sable d'expert 33650 SAINT MEDARD D'EYRAN a fait apport de MATERIELS AGRICOLES ledit apport évalué pour une somme de 27 100 €,

Monsieur Adrien PYLON, 8 B avenue du sable d'expert 33650 SAINT MEDARD D'EYRAN a fait apport de MATERIELS AGRICOLES ledit apport évalué pour une somme de 27 100 €,

Monsieur Pierre PYLON, 8 B avenue du sable d'expert 33650 SAINT MEDARD D'EYRAN a fait apport de MATERIELS AGRICOLES ledit apport évalué pour une somme de 5 800 €,

Gérants :

Monsieur Armand PYLON, demeurant 8 B avenue du sable d'expert 33650 SAINT MEDARD D'EYRAN, a été désigné comme gérant lors de l'assemblée statutaire, pour une durée illimitée.

Monsieur Adrien PYLON, demeurant 8 B avenue du sable d'expert 33650 SAINT MEDARD D'EYRAN, a été désigné comme gérant lors de l'assemblée statutaire, pour une durée illimitée.

Clauses particulières :

Clauses relatives à l'agrément des cessionnaires de parts : agrément obligatoire lors d'une cession de parts à un tiers (art 13 des statuts).

La société sera immatriculée au RCS de Bordeaux.

Pour avis
21EJ03773

---

## CONSTITUTION

Aux termes d'un acte SSP en date du 14/02/2021, il a été constitué une société dont les principales caractéristiques sont les suivantes :

**Dénomination Sociale :** SCI PAVO

**Forme :** SC

**Capital social :** 1 000 €

**Siège social :** 25 RUE CORNAC, 33000 BORDEAUX

**Objet social :** L'acquisition par voie d'achat ou d'apport, la propriété, la mise en valeur, la transformation, la construction, l'aménagement, l'administration, la location et la vente (exceptionnelle) de tous biens et droits immobiliers, de tous biens et droits pouvant constituer l'accessoire, l'annexe ou le complément des biens et droits immobiliers en question.

**Gérance :** Mme Audrey BRAHIC demeurant 25 RUE CORNAC, 33000 BORDEAUX

M. Olivier PEREZ demeurant 25 RUE CORNAC, 33000 BORDEAUX

**Clause d'agrément :** Les statuts contiennent une clause d'agrément des cessions de parts.

**Durée :** 99 ans à compter de son immatriculation au RCS de BORDEAUX

21EJ03803

## AVIS DE CONSTITUTION

Aux termes d'un acte sous signature privée en date à BORDEAUX du 09/02/2021, il a été constitué une société présentant les caractéristiques suivantes : **Forme** : Société Civile Immobilière ; **Dénomination** : **CARRERE COMMERCE** ; **Siège** : 192 rue Judaïque 33000 BORDEAUX; **Objet** : l'acquisition, la prise à bail, la location, la location-vente, la gestion, la propriété, la copropriété de terrains, d'immeubles construits ou en cours de construction ou à rénover, de tous autres biens immeubles et de tous biens meubles ; la construction sur les terrains dont la société est, ou pourrait devenir propriétaire ou locataire, d'immeubles collectifs ou individuels à usage d'habitation, commercial, industriel, professionnel ou mixte ; la réfection, la rénovation, la réhabilitation d'immeubles anciens ainsi que la réalisation de tous travaux de transformation, amélioration, installations nouvelles conformément à leur destination ; et généralement, toute opération de quelque nature que ce soit pouvant être utile à la réalisation de l'objet social pourvu qu'elle ne modifie pas le caractère civil de la société, éventuellement et exceptionnellement l'aliénation du ou des immeubles devenus inutiles à la Société, au moyen de vente, échange ou apport en société, et généralement toutes opérations quelconques pouvant se rattacher directement ou indirectement à l'objet ci-dessus défini, pourvu que ces opérations ne modifient pas le caractère civil de la Société, et plus généralement, la réalisation de toutes opérations se rattachant directement ou indirectement à l'objet social sus-indiqué, pourvu que ces opérations n'affectent pas le caractère civil de la société. **Durée** : 99 ans ; **Capital** : 1 000 euros ; **Gérance**: Monsieur Bruno CARRERE demeurant 192 rue Judaïque 33000 BORDEAUX ; **Clauses relatives aux cessions de parts** : Agrément requis dans tous les cas, agrément des associés représentant au moins les trois-quarts des parts sociales. Immatriculation de la Société au Registre du commerce et des sociétés de BORDEAUX. Pour avis. La Gérance.

21EJ03775

---

**Cabinet Olivier SIRIEZ**
Avocat à la Cour
60 rue Abbé de l'Epée
33000 BORDEAUX

—

## AVIS DE CONSTITUTION

Acte constitutif : Statuts sous seings privés en date à BORDEAUX le 05.02.2021

- Dénomination sociale : LGVC

- Forme : Société par actions simplifiée

- Capital social : 500 €uros.

- Siège social : LA BREDE (33650) – 26, chemin de la Girotte

- Objet social : Toutes prises de participations, dans toutes Sociétés ou Entreprises industrielles, commerciales ou financières ; la gestion, l'achat, la vente de ces participations, par tous moyens à sa convenance ; Audit, conseil, consulting, management, gestion de production, gestion financière, ingénierie commerciale, financière et industrielle, informatique, ressources humaines et organisation administrative et toutes prestations de services s'y rapportant. Toutes opérations industrielles, commerciales et financières, mobilières et immobilières pouvant se rattacher directement ou indirectement à l'objet social et à tous objets similaires ou connexes.

- Durée : 99 ans,

- Présidente : Mme Laëtitia CUEFF épouse GASNIER demeurant à LA BREDE (33650) – 26, chemin de la Girotte.

- Conditions d'admissions aux assemblées d'actionnaires : Tout associé a le droit de participer aux décisions collectives quelque soit le nombre d'actions qu'il possède.

- Cessions d'actions : Toutes les cessions d'actions sont soumises à l'agrément de la collectivité des associés ainsi qu'à un droit de préemption dans les conditions fixées par les statuts.

- Immatriculation : au RCS de BORDEAUX.

POUR AVIS,

La Présidente.
21EJ03801

---

**Cabinet Olivier SIRIEZ**
Avocat à la Cour
60 rue Abbé de l'Epée
33000 BORDEAUX

—

## AVIS DE CONSTITUTION

- Acte constitutif : Statuts sous seings privés en date à BORDEAUX le 12.02.2021

- Dénomination sociale : SAS SHIPPER JET

- Forme : Société par actions simplifiée

- Capital social : 500 €uros.

- Siège social : BERSON (33380) – 4, Les Graves

- Objet social : La Société a pour objet directement ou indirectement, tant en France qu'à l'étranger toutes opérations industrielles et commerciales se rapportant à : Logistique, conditionnement, stockage, négoce préparation de commandes ; Production, sous-traitance ; Toutes opérations de quelque nature que ce soit ayant trait directement ou indirectement aux activités spécifiées ci-avant ; toutes opérations industrielles, commerciales et financières, mobilières et immobilières pouvant se rattacher directement ou indirectement à l'objet social et à tous objets similaires ou connexes ;

- Durée : 99 ans,

- Président : M. Christopher AMEN demeurant à BERSON (33380) – 4, Les graves

- Conditions d'admissions aux assemblées d'actionnaires : Tout associé a le droit de participer aux décisions collectives quelque soit le nombre d'actions qu'il possède.

- Cessions d'actions : A l'issue du délai d'inaliénabilité de 5 années auquel les associés peuvent déroger à l'unanimité, toutes les cessions d'actions sont soumises à l'agrément de la collectivité des associés ainsi qu'à un droit de préemption dans les conditions fixées par les statuts.

- Immatriculation : au RCS de LIBOURNE.

POUR AVIS,

Le Président.
21EJ03802

---

Par acte SSP du 14/02/2021 il a été constitué une SCI dénommée: SCI VICTOIRE Siège social: 21 avenue charles trénet 33510 ANDERNOS LES BAINS Capital: 1.000 € Objet: Acquisition, vente, location et gestion de tous immeubles ; achat, vente et gestion d'objets mobiliers, de valeurs mobilières et titres. Gérant: Mme SCHMITT Anne-Laure 23 avenue Pierre Wiehn 33600 PESSAC Co-Gérant: M. GUILHEM Philippe 23 avenue Pierre Wiehn 33600 PESSAC Co-Gérant: M. SCHMITT Gérard 21 avenue Charles Trénet 33510 ANDERNOS LES BAINS Cession des parts sociales : Cessions libres entre associés. Pour toutes les autres cessions, agrément préalable et à l'unanimité des associés réunis en assemblée générale. Durée: 99 ans à compter de l'immatriculation au RCS de BORDEAUX

21EJ03798

---

## AVIS DE CONSTITUTION

Par acte sous seing privé en date du 12 février 2021 il a été constitué une société présentant les caractéristiques suivantes :

DENOMINATION : « **ALLIANCE PH FRANCE** »

FORME : Société par Actions Simplifiée

CAPITAL : 1.000 €

SIEGE : 137, rue Sainte Catherine Appartement 31 33000 BORDEAUX

OBJET : prise de participations et d'intérêts et la gestion de ces participations et intérêts dans toutes sociétés françaises et étrangère ;

DUREE : 99 années

EXERCICE DU DROIT DE VOTE : Le droit de vote attaché aux actions est proportionnel à la quotité du capital qu'elles représentent. Chaque action donne droit à une voix au moins.

TRANSMISSIONS D'ACTIONS : La transmission des actions d'opère par virement de compte à compte sur production d'un ordre de mouvement. Les actions sont librement cessibles entre associés. Elles ne peuvent être cédées, à titre onéreux ou gratuit, à un cessionnaire non associé, qu'avec le consentement de la majorité des associés représentant au moins les trois quarts des actions.

PRESIDENT : Monsieur Paul HAIRABEDIAN, né le 20 mai 1987, de nationalité française, demeurant 137, rue Sainte Catherine Appartement 31 33000 BORDEAUX,

Cette société sera immatriculée au RCS de BORDEAUX

21EJ03814

---

**Société d'Expertise Comptable**
Bordeaux
www.erecapluriel.fr

—

## SCI ARTQUENT

**SCI au capital de 1 000 €**
**Siège social : 20 avenue Georges Mandel, 33480 CASTELNAU DE MEDOC**

—

Aux termes d'un acte ssp du 8-02-2021, il a été constitué une société présentant les caractéristiques suivantes :

Forme sociale : SCI

Dénomination sociale : SCI ARTQUENT

Siège social : 20 avenue Georges Mandel, 33480 CASTELNAU DE MEDOC

Objet social : acquisition, propriété, administration, exploitation et gestion par bail, location ou autrement de tous immeubles et terrains, bâtis ou non bâtis

Durée de la Société : 99 ans à compter de la date de l'immatriculation de la Société au RCS

Capital social : 1 000 €, constitué uniquement d'apports en numéraire

Gérance : M. Michaël Jacques Claude LECLERC, demeurant 20 avenue Georges Mandel 33480 CASTELNAU DE MEDOC

Clauses relatives aux cessions de parts : dispense d'agrément pour cessions à associés - agrément des associés représentant au moins les 2/3 des parts sociales

Immatriculation de la Société au RCS de BORDEAUX

21EJ03817

---

Par ASSP en date du 27/01/2021, il a été constitué une société civile dénommée : **HOLDING GC** Siège social : 24 Rue Paulette Sauboua 33400 TALENCE Capital : 280 100 € Objet social : La propriété, l'acquisition, la prise de participations, le management et la gestion de sociétés commerciales, sociétés civiles tant de biens et droits immobiliers que de valeurs mobilières et tous instruments financiers Gérance : M COUFFIGNAL Gaetan demeurant 24 Rue Paulette Sauboua 33400 TALENCE Cession de parts sociales : Le consentement de la majorité des associés représentant au moins la moitié des parts sociales est requis pour toute cession de parts au profit d'un tiers. Les parts sociales sont librement cessibles au profit d'un associé. Toute cession à un tiers de la Société est soumise au préalable à agrément de la collectivité des associés réunis en Assemblée Générale Durée : 99 ans à compter de son immatriculation au RCS de BORDEAUX.

21EJ03808

---

Par acte sous seing-privé, en date du 12 février 2021, il a été constitué une Société Civile Immobilière disposant des caractéristiques suivantes :

Raison sociale : **MAMAIN**

Forme juridique : Société Civile Immobilière

Montant du capital social fixe: 1 000 €

Siège social : 17, avenue Centrale 33510 ANDERNOS LES BAINS

Objet social : L'acquisition, l'administration et l'exploitation par bail, location ou autrement, de tous les immeubles bâtis ou non bâtis, tout actif mobilier, dont la société pourrait devenir propriétaire par voie d'acquisition, d'apport, d'échange ou autrement ; La location nue d'immeubles ; La prise de participation dans toute société civile ou commerciale de manière directe ou indirecte, L'emprunt de toutes sommes et l'affectation hypothécaire de tous biens immobiliers faisant partie du patrimoine social ; L'acquisition et la gestion de l'usufruit temporaire ou viager, la nue-propriété, ou la pleine propriété de tout actif économique qu'il soit de nature incorporel, corporel ou financier ; Le cautionnement solidaire et / ou hypothécaire d'un tiers ; La gestion de portefeuilles de titres ou autres placements financiers, tels que les contrats de capitalisation, comptes titres, sociétés non cotées ou les valeurs mobilières de placement sous la forme de fonds commun ou SICAV ;La gestion de son propre patrimoine financier ; Et plus généralement, toutes opérations pouvant se rattacher directement ou indirectement à l'objet ci-dessus défini, pourvu que ces opérations ne modifient pas le caractère civil de la société.

Gérants :

Madame Marion TEULIERE, née le 12/05/1992 à AURILLAC (15000), de nationalité française, pacsée sous le régime de la séparation des biens, domiciliée 17, avenue centrale – 33510 ANDERNOS LES BAINS,

Monsieur Romain BERNADET, né le 05/07/1990 à BORDEAUX (33000), domicilié 17, avenue centrale – 33510 ANDERNOS LES BAINS, pacsé sous le régime de la séparation des biens, de nationalité française,

Tout associé peut participer aux assemblées quel que soit le nombre de ses parts sociales, chaque part sociale donnant une voix.

Toutes les cessions et transmissions sont soumises à l'agrément des associés

Durée de la société : 99 Années

Immatriculation : RCS BORDEAUX
21EJ03828

---

## AVIS DE CONSTITUTION

Avis est donné de la constitution d'une Société présentant les caractéristiques suivantes : DENOMINATION : **INFORMATIQUE GERALD VAN POUCKE** / SIGLE : **IGVP** / FORME : SARL / SIEGE SOCIAL : 25 avenue de la Libération – 33410 BEGUEY / OBJET : consultant et programmateur informatique ; tous services du numérique / DUREE : 99 ans / CAPITAL : 3.000 € / GERANCE : Gérald VAN POUCKE demeurant 25 avenue de la Libération – 33410 BEGUEY / IMMATRICULATION : RCS BORDEAUX

21EJ03840

---

**3AE**
44 cours d'Albret
33000 Bordeaux

—

## T&N MIRAMOND

**Société Civile Immobilière au capital de 100 euros**
**9 Avenue de la Dordogne 33350 MOULIETS-ET-VILLEMARTIN**
**RCS LIBOURNE**

—

## AVIS DE CONSTITUTION

Avis est donné de la constitution d'une Société présentant les caractéristiques suivantes :

DENOMINATION : T&N MIRAMOND

FORME : Société civile immobilière

CAPITAL : 100 euros

SIEGE SOCIAL : 9 Avenue de la Dordogne 33350 MOULIETS-ET-VILLEMARTIN

OBJET : Location, rénovation, acquisition, vente et administration de tous biens immobiliers.

DUREE : 99 années

GERANCE :

Monsieur Thomas MIRAMOND demeurant 26 Rue Jean Jaurès 33350 MOULIETS-ET-VILLEMARTIN

APPORTS EN NUMERAIRE : 100 euros

CESSION DE PARTS : Les parts sociales sont soumis à un agrément et librement cessibles entre associés

21EJ03786

## AVIS DE CONSTITUTION

Aux termes d'un acte sous seing privé en date à BORDEAUX du 12/02/2021, il a été constitué une société présentant les caractéristiques suivantes :

FORME SOCIALE : Société par actions simplifiée

DENOMINATION SOCIALE : **FONCIERE MK**

SIEGE SOCIAL : 75 – 77, allée Jean Giono – 33100 BORDEAUX

OBJET SOCIAL :

- l'acquisition de tous immeubles et biens immobiliers bâtis ou non bâtis, l'aménagement, la mise en valeur par l'édification de toute construction, l'administration, l'exploitation, la location de tous immeubles et biens immobiliers bâtis ou non bâtis dont elle pourrait devenir propriétaire par voie d'acquisition, échange, apport ou autrement ;- l'activité de marchand de bien, l'achat en vue de leur revente de biens et droits immobiliers et toutes activités liées à la promotion immobilière ;- la prise, l'acquisition, l'exploitation ou la cession de tous procédés et brevets concernant ces activités ;

DUREE DE LA SOCIETE : 99 ans à compter de la date de l'immatriculation de la Société au RCS

CAPITAL SOCIAL : 1 000 euros

EXERCICE DU DROIT DE VOTE : Tout Associé a le droit de participer aux Décisions Collectives, quelle que soit leur nature et quel que soit le nombre de ses Actions, avec un nombre de voix égal au nombre des Actions qu'il possède, sans limitation, sauf disposition contraire de la Loi ou des Statuts.

AGREMENT : La cession de titres de capital et de valeurs mobilières donnant accès au capital à un tiers à quelque titre que ce soit est soumise à l'agrément préalable de la collectivité des Associés.

DIRIGEANT : Le premier Président de la Société nommé sans limitation de durée est La société MDH, Société par Actions Simplifiée au capital de 1.000,00 €, immatriculée au Registre du Commerce et des Sociétés de LIBOURNE sous le n°812 989 358, dont le siège social est sis 300, route de la Virvée à SAINT ROMAIN LA VIRVEE (33240), représentée par son Président Monsieur Manuel DUARTE Y PUENTE.

Le premier Directeur Général nommé sans limitation de durée est la société KOZYMO, Société à Responsabilité Limitée au capital de 1.000,00 €, immatriculée au Registre du Commerce et des Sociétés de BORDEAUX sous le n°853 026 953, dont le siège social est sis Appartement 104 – 10, rue de la Sauve à BORDEAUX (33100), représentée par son Gérant Madame Loetitia PANIER.

Immatriculation de la Société au RCS de BORDEAUX

Pour avis, la Présidence
21EJ03811

---

Par acte SSP du 15/02/2021, il a été constitué une Société civile immobilière ayant les caractéristiques suivantes :

Dénomination :**SCI ROCADE INVEST**

Objet social : Acquisition et Location d'Immeubles

Siège social :62, rue Georges LAFONT, Le Bouscat, 33110 Le Bouscat.

Capital : 1000 €

Durée : 99 ans

Gérance : M. VREL David, demeurant 62, rue Georges LAFONT, 33110 Le Bouscat

Clause d'agrément : Cession soumise à l'agrément du gérant

Immatriculation au RCS de Bordeaux
21EJ03837

---

Par ASSP 08/02/21 création SAS **TA ZA AGRICOLE** capital 1000 €, 83 chemin de Garraoua, 33990 Naujac sur mer. Durée 99 ans. Objet Travaux agricoles et forestiers, bûcheronnages, espaces verts. Travaux agricoles réalisés pour compte de tiers : labours, traitement des cultures, taille des arbres fruitiers ou des vignes, battage, fauchage, récolte ; La récolte de produits forestiers et agricoles non ligneux poussant à l'état sauvage, Président : Mr TABAKE Driss, C ANIMAS 2 P01, ALCANTARILLA MURCIA, Espagne. Tout associé participe aux AG, Agrément préalable des cessions d'actions. RCS BORDEAUX.
21EJ03836

---

## FONTENAY GAMBETTA
**SCCV**
**au capital de 1 000 €**
**Siège social : 7 rue Crozilhac**
**33000 BORDEAUX**

---

## AVIS DE CONSTITUTION

Aux termes d'un acte SSP en date à BORDEAUX du 25.01.2021, il a été constitué une société présentant les caractéristiques suivantes :

Forme sociale : Société civile de construction vente, Dénomination sociale : FONTENAY GAMBETTA, Siège social : 7 rue Crozilhac, 33000 BORDEAUX, Objet social : L'acquisition d'un terrain situé à Fontenay-Sous-Bois (94), 147 rue Gambetta, ainsi que tous immeubles et droits susceptibles de constituer des accessoires ou annexes dudit terrain; L'aménagement et la construction sur ce terrain, de l'immeuble ou des immeubles qui suivent : Réalisation de logements, la vente de l'immeuble ou des immeubles construits à tous tiers, sous quelque forme que ce soit, en totalité ou par fractions ; l'obtention de toutes ouvertures de crédit, prêts et constitution des garanties y relatives, Durée de la Société : 20 ans, Capital : 1 000 € apport en numéraire Gérance : SAS IDEAL GROUPE, immatriculée au RCS de BORDEAUX sous le n° 532.657.491, domiciliée à BORDEAUX (33000) 7 rue Crozilhac, Clauses relatives aux cessions de parts : toute cession ne peut être effectuée qu'avec un agrément donné par les associés, Immatriculation de la Société au RCS de BORDEAUX.
21EJ03830

---

## SCI PUJOLS
**Société civile immobilière**
**au capital de 100 euros**
**Siège social : 30 ROUTE DE BRANNE, 33410 CADILLAC**

---

## AVIS DE CONSTITUTION

Aux termes d'un acte sous signature privée en date à Cadillac du 13 février 2021, il a été constitué une société présentant les caractéristiques suivantes :

Forme sociale : Société civile immobilière

Dénomination sociale : SCI PUJOLS

Siège social : 30 ROUTE DE BRANNE, 33410 CADILLAC

Objet social : La Société a pour objet :

- l'acquisition par voie d'achat ou d'apport, la propriété, la mise en valeur, la transformation, la construction, l'aménagement, l'administration et la location de tous biens et droits immobiliers, de tous biens et droits pouvant constituer l'accessoire, l'annexe ou le complément des biens et droits immobiliers en question.

Durée de la Société : 99 ans à compter de la date de l'immatriculation de la Société au Registre du commerce et des sociétés

Capital social : 100 euros, constitué uniquement d'apports en numéraire

Gérance : M Florent GARANGER 30 route de Branne 33410 CADILLAC

Clauses relatives aux cessions de parts :

agrément requis dans tous les cas

agrément des associés représentant au moins les trois-quarts des parts sociales

Immatriculation de la Société au Registre du commerce et des sociétés de Bordeaux.

Pour avis

La Gérance
21EJ03851

---

**SOCIETE D'EXERCICE LIBERAL**
**N3B NOTAIRES**
TITULAIRE D'UN OFFICE NOTARIAL
DONT LE SIEGE SOCIAL A BORDEAUX
266 RUE JUDAÏQUE

---

## AVIS DE CONSTITUTION

Suivant acte reçu par Maître Nicole SOTERAS BEGUERY, Notaire de la société d'exercice libéral à responsabilité limitée « N3B NOTAIRES », dont le siège social est à BORDEAUX (33000) 266 rue Judaïque, le 12 février 2021, a été constituée une société civile immobilière ayant les caractéristiques suivantes :

La société a pour objet : l'acquisition, en état futur d'achèvement ou achevés, l'apport, la propriété, la mise en valeur, la transformation, la construction, l'aménagement, l'administration, la location et la vente (exceptionnelle) de tous biens et droits immobiliers, ainsi que de tous biens et droits pouvant constituer l'accessoire, l'annexe ou le complément des biens et droits immobiliers en question.

La dénomination sociale est : **SCI APDVOLUBILIS**.

Le siège social est fixé à : LE BOUSCAT (33110), 41 rue Amiral Courbet.

La société est constituée pour une durée de 99 années

Le capital social est fixé à la somme de : MILLE DEUX CENTS EUROS (1.200,00 EUR) divisé en 120 parts sociales de 10 euros chacune entièrement libéré.

Les apports sont en numéraires.

Toutes les cessions de parts, quelle que soit la qualité du ou des cessionnaires, sont soumises à l'agrément préalable à l'unanimité des associés.

Les gérants de la société sont : Monsieur Jean-François Anselme SOUBIROU, demeurant à LE BOUSCAT, 41 rue Amiral Courbet et Mademoiselle Eve Eliane Dorothé POUZET, demeurant à LE BOUSCAT, 41 rue Amiral Courbet

La société sera immatriculée au registre du commerce et des sociétés de BORDEAUX

Pour avis

Le notaire.

21EJ03857

---

Par acte authentique du 05/02/2021, reçu par Maître Céline VILAIN, Notaire à BORDEAUX (33200), 103 avenue Louis Barthou est constituée la SCI, **PARA & KWATS**.

Objet : L'acquisition, la gestion et, plus généralement, l'exploitation par bail ou autrement, des biens et droits sociaux immobiliers à quelque endroit qu'ils se trouvent situés et notamment les biens et droits immobiliers situés à BORDEAUX (33200), résidence PARC DE CAUDERAN, 92 avenue Louis Barthou et 35 à 49 rue de la Dauphine (lots de copropriété numéros 221, 148, 126 et 85).

Durée : 99 ans.

Capital : 1.000 €.

Cession de parts sociales : Toutes opérations, notamment toutes cessions, échanges, apports en société d'éléments isolés, donations, ayant pour but ou pour conséquence le transfert d'un droit quelconque de propriété sur une ou plusieurs parts sociales entre toutes personnes physiques ou morales à l'exception de celles qui seraient visées à l'alinéa qui suit, sont soumises à l'agrément de la société. Toutefois interviennent librement les opérations entre associés et leurs descendants.

Siège : BORDEAUX (33200), 23 rue Basque.

Gérant : Marc LABOUZE et Madame Valérie Françoise TOUZET, demeurant ensemble à BORDEAUX (33200), 23 rue Basque.

Immatriculation au RCS de Bordeaux.
21EJ03860

---

## AVIS DE CONSTITUTION

Aux termes d'un acte sous signature privée en date à YVRAC du 12/02/2021, il a été constitué une société présentant les caractéristiques suivantes :

Forme sociale : SARL à associé unique

Dénomination sociale : ADELVI

Siège social : 56, avenue des Tabernottes - 33370 YVRAC

Objet social : La prise de participation par la souscription, l'acquisition ou la vente de titres négociables ou non négociables dans le capital social de toutes sociétés ;

La gestion, l'administration, le contrôle, la définition et la conduite de la politique générale, la direction du groupe constitué avec ses filiales, et la mise en valeur des titres dont elle est ou pourrait devenir propriétaire par achat, apport ou tout autre moyen ;

Toutes opérations de prestations de services en matière de gestion, de direction et d'administration d'entreprises, de conseils, de management, tant en matière comptable et financière, qu'en matière commerciale, comme en matière d'administration et de direction générale, et ce au profit de toutes sociétés filiales ou alliées directement ou indirectement.

Durée de la Société : 99 ans à compter de la date de l'immatriculation de la Société au RCS

Capital social : 1 000 euros

Gérance : Monsieur Laurent DEBANDE, demeurant 25 Passage Saint Yves, 44000 NANTES, assure la gérance.

Immatriculation de la Société au RCS de BORDEAUX.

Pour avis, la Gérance
21EJ03876

---

**20 rue de la Cabeyre**
BP 79
33240 SAINT ANDRE DE CUBZAC
05 57 43 64 64
www.sageco33.com

---

## AVIS DE CONSTITUTION

**LES 2C IMMOBILIER**

**Société par actions simplifiée**

**Au capital de 100 euros**

**Siège social : 6 rue de Lacanau Caudéran,**

**33 200 BORDEAUX**

Aux termes d'un acte sous signature privée en date à BORDEAUX du 8 février 2021, il a été constitué une société présentant les caractéristiques suivantes :

Forme : Société par actions simplifiée unipersonnelle

Dénomination : LES 2C IMMOBILIER

Siège : 6 rue Lacanau Caudéran 33 200 BORDEAUX

Durée : 99 ans à compter de son immatriculation au Registre du commerce et des sociétés

Capital : 100 euros

Objet : Agent commercial,

Sous réserve des dispositions légales, chaque associé dispose d'autant de voix qu'il possède ou représente d'actions.

Transmission des actions : La cession des actions de l'associé unique est libre.

Président : Monsieur Christophe CHEBAL, demeurant Apt 33, 3 rue Gaston Marchou, 33300 BORDEAUX

La Société sera immatriculée au Registre du commerce et des sociétés de BORDEAUX.

POUR AVIS

Le Président
21EJ03883

---

Par ASSP en date du 04/02/2021, il a été constitué une SASU dénommée : **O'SQUARE BARBER SHOP** Siège social : 280 COURS DE L'Argonne 33800 BORDEAUX Capital : 100 € Objet social : SALON DE COIFFURE Président : Mme BA Massani demeurant 104 rue de Gascogne 45770 SARAN élu pour une durée de 99 ans. Durée : 99 ANS ans à compter de son immatriculation au RCS de BORDEAUX.
21EJ03881

Par acte sous seing privé en date du 10 février 2021, il a été constitué une Société par Actions Simplifiée Unipersonnelle présentant les caractéristiques suivantes :

Objet social : La société a pour objet, en France et dans tous pays :

-Toutes prestations de services réalisées en matière de conseils en systèmes d'informations, informatique, organisation, management, et plus précisément dans les réseaux télécoms, la sécurité et les Datacenter,

-Toutes prestation de conseils en performances commerciales et business development,

-Formation dans des infrastructures de communications, Toutes fournitures de matériels informatiques, La maintenance et l'exploitation de matériels informatiques,

Le développement et la commercialisation de tout procédé et de tout produit dans les domaines de l'informatique, de l'intelligence artificielle et de la planification de ressources,

Et d'une façon générale, -La prise de participations majoritaire ou minoritaire, directe ou indirecte, dans toutes entreprises, groupements d'intérêts économique, sociétés françaises ou étrangères, civiles ou commerciales, industrielles, financières, mobilières ou immobilières, créées ou à créer, et ce par voie d'apport en nature ou en numéraire, de souscription ou d'achats de titres ou droits sociaux, de fusion, scission, association, participation, prise en gérance libre ou par tous autres moyens,

-La création, l'acquisition, la location, la prise en location-gérance de tous fonds de commerce, la prise à bail, l'installation, l'exploitation de tous établissements, se rapportant à l'une ou l'autre des activités spécifiées,

-La prise, l'acquisition, l'exploitation ou la cession de tous procédés et brevets concernant ces activités,

-Et plus généralement, toutes opérations de quelque nature qu'elles soient, juridiques, économiques ou financiers, civiles ou commerciales, industrielles, mobilières ou immobilières, se rapportant directement ou indirectement à cet objet ou à tous objets similaires ou connexes, de manière à favoriser le développement de la société.

La société ne peut procéder à une offre au public de titres financiers sous réserve des exceptions visées a` l'article L. 227-2 du Code de commerce ou à l'admission aux négociations sur un marché réglementé de ses actions.

Dénomination sociale : **SQ CONNEX**

Siège social : 3, Rue de Pericot - 33160 SAINT-MEDARD-EN-JALLES

Durée : 99 années à compter de l'immatriculation au registre du commerce et des sociétés

Capital social : 10 000 €

Président désigné pour une durée illimitée : Monsieur Jean-Luc ESCULPAVI demeurant au 3, Rue de Pericot - 33160 SAINT-MEDARD-EN-JALLES

La société sera immatriculée au Registre du Commerce de Bordeaux

21EJ03884

---

## AVIS DE CONSTITUTION

Aux termes d'un acte sous seing privé en date du 6 janvier 2021, il a été constitué la Société présentant les caractéristiques suivantes :

Dénomination sociale : SPECIALITES MAROCAINES 33

Forme sociale : SASU

Au capital de : 1 000 €.

Siège social : 7. Allées des Cigales 33600 PESSAC

Objet : Fabrication artisanale associée à la vente de plats pour consommation immédiate

Président : Monsieur Abdellah Maher SEMMAR demeurant 7, Allée des Cigales 33600 PESSAC

Durée de la société : 99 ans à compter de son immatriculation au RCS de Bordeaux.

Pour avis

21EJ03918

## AVIS DE CONSTITUTION

Aux termes d'un acte sous signature privée en date à MERIGNAC du 11 février 2021, il a été constitué une société présentant les caractéristiques suivantes :

Forme sociale : Société civile immobilière

Dénomination sociale : SCI LES 3 CARRÉS D'AS

Siège social : 15 avenue Blaise Pascal, 33700 MERIGNAC

Objet social : acquisition, prise à bail, mise en valeur, administration et exploitation par bail ou autrement de tous biens immobiliers,

Durée de la Société : 99 ans

Capital social : 1 000 euros, constitué uniquement d'apports en numéraire

Gérance :

Monsieur Jordan ROY, demeurant 2 allée Jorge Semprun, résidence Aruba Ilot N, appartement 05, 33600 PESSAC,

Madame Floriane BELIN, demeurant 3 allée du Domaine d'Estèbe, 33370 SALLEBOEUF

Monsieur Paul PIGEYRE, demeurant 15 avenue Blaise Pascal, 33700 MERIGNAC,

Clauses relatives aux cessions de parts : toutes les cessions de parts sont soumises à l'agrément des associés représentant au moins les trois quarts des parts sociales,

Immatriculation de la Société au Registre du commerce et des sociétés de BORDEAUX.

Pour avis

La Gérance

21EJ03885

---

## KADIMA-TB

**SAS au capital de 10 000 €**
**Siège social : 20 rue François Mitterrand, 33160 ST MEDARD EN JALLES**

---

## AVIS DE CONSTITUTION

Aux termes d'un ASSP en date à ST MEDARD EN JALLES du 15/02/21, il a été constitué une société présentant les caractéristiques suivantes :

Forme : SAS - Dénomination : KADIMA-TB - Siège : 20 rue François Mitterrand, 33160 ST MEDARD EN JALLES - Durée : 99 ans à compter de son immatriculation au RCS - Capital : 10 000 € - Objet : Transactions immobilières, location et gestion immobilière.

Exercice du droit de vote : Tout associé peut participer aux décisions collectives sur justification de son identité et de l'inscription en compte de ses actions au jour de la décision collective. Sous réserve des dispositions légales, chaque associé dispose d'autant de voix qu'il possède ou représente d'actions. Agrément : Les cessions d'actions au profit d'associés ou de tiers sont soumises à l'agrément de la collectivité des associés.

Président : Benoît REMPENAULT, 4 Impasse d'Orion - 33160 ST AUBIN DE MEDOC

Directeur général : Tiéphaine DUVERGER, 25 rue Baudelaire – 33160 ST MEDARD EN JALLES

La Société sera immatriculée au RCS de BORDEAUX.

POUR AVIS

Le Président

21EJ03899

---

Par acte SSP du 15/02/2021 il a été constitué une **SARL à associé unique** dénommée:

**JF SERVICE**

**Siège social:** 4 les brandarts 33580 COUTURES

**Capital:** 10.000 €

**Objet:** Le négoce et pose de menuiseries PVC, Alu, bois, Vitrerie et miroiterie, fermetures.

**Gérant:** M. CHOTARD Jean François 4 LES BRANDARTS 33580 COUTURES

**Durée:** 99 ans à compter de l'immatriculation au RCS de BORDEAUX

21EJ03826

**Société d'Avocats**
33, rue Raymond Poincaré
33110 LE BOUSCAT
05 56 02 89 90

---

## AVIS DE CONSTITUTION

Aux termes d'un acte sous seing privé en date du 11 Février 2021, il a été constitué la Société présentant les caractéristiques suivantes :

Dénomination sociale : SELARL C. GLON

Forme sociale : Société d'Exercice Libéral à Responsabilité Limitée.

Au capital de : 1000 €.

Siège social : 144 avenue Roul 33400 TALENCE.

Objet social : Exercice de la profession de médecin spécialisé en psychiatrie

Gérance : M. Christophe GLON demeurant 11 rue de la Cheminade 33000 BORDEAUX

Durée de la société : 99 ans à compter de son immatriculation au RCS de BORDEAUX.

Pour avis

21EJ03913

---

## TINTINO

**SARLU au capital de 50000 €**
**1 Chemin de Maucoulet 33360 LATRESNE**
**RCS BORDEAUX**

---

## AVIS DE CONSTITUTION

Aux termes d'un acte sous seing privé en date du 10/02/2021, il a été constitué la Société présentant les caractéristiques suivantes :

Dénomination sociale : TINTINO

Forme sociale : Entreprise unipersonnelle à responsabilité limitée.

Au capital de : 50000 €

Siège social : 1 Chemin de Maucoulet 33360 LATRESNE

Objet : Commerce de restauration rapide

Durée de la société : 99 ans à compter de son immatriculation au RCS de Bordeaux

Gérance : M. Bruno CHAMPEAUX, demeurant 29 rue Louis Mie à BORDEAUX (33000)

Pour avis

21EJ03914

---

## CDM, SELARLU AU CAPITAL DE 1 000 €, 5 CHEMIN TOUTON 33140 VILLENAVE D'ORNON, RCS DE BORDEAUX

---

## AVIS DE CONSTITUTION

Aux termes d'un acte sous seing privé en date du 27/01/2021,

il a été constitué la Société présentant

les caractéristiques suivantes:

Dénomination sociale : CDM

Forme sociale : SELARLU.

Au capital de : 1 000 €.

Siège social : 5 chemin touton 33140 Villenave d'ornon.

Objet social : Activités ostéopathie

Gérance : Mme Dominique Czerwinski

demeurant 5 chemin touton 33140 Villenave d'ornon

Durée de la société : 99 ans à compter de son immatriculation au RCS de de Bordeaux.

Pour avis

21EJ03917

## AVIS DE CONSTITUTION

Par acte sous seing privé en date du 05/02/2021, est constituée la Société présentant les caractéristiques suivantes :

DENOMINATION : **Châteaux et Millésimes**

FORME : Société par actions simplifiée à associé unique

CAPITAL : 5 000 €

SIEGE : 9 Impasse Mitchell 33000 Bordeaux

OBJET : Toute activité de négoce de vins, alcools et spiritueux, et tous produits liés à l'élaboration du vin, toute opération d'intermédiaires et de courtage liée à l'activité énoncée ci-dessus. Toutes opérations commerciales et marketing se rapportant à la vente de vins et spiritueux dans tous types de circuits de distribution à destination de clients professionnels et de particuliers. La prestation d'études et de conseils sur la commercialisation des vins, alcools et spiritueux. La réalisation de missions commerciales, marketing, communication, formation dans le secteur des vins, alcools et spiritueux.

DUREE : 99 ans

ADMISSION AUX ASSEMBLEES ET DROIT DE VOTE : Tout associé peut participer aux assemblées sur justification de son identité et de l'inscription en compte de ses actions.

Chaque associé dispose d'autant de voix qu'il possède ou représente d'actions.

AGREMENT : Les cessions d'actions sont soumises à l'agrément de la collectivité des associés statuant à la majorité des voix des associés disposant du droit de vote.

PRESIDENT : Monsieur Guillaume FAUQUEUR, demeurant 9 rue Mitchell à Bordeaux (33000). IMMATRICULATION : au RCS de Bordeaux.

Pour avis,

21EJ03916

---

## FARF

**Société par actions simplifiée Unipersonnelle**
**au capital de 100 euros**
**Siège social : 86 Ter Avenue de Jourdane 33440 AMBARES-ET-LAGRAVE**
**Société en cours de constitution**

---

## AVIS DE CONSTITUTION

Aux termes d'un acte sous seing privé en date du 10 février 2021, il a été constitué la Société présentant les caractéristiques suivantes :

Dénomination sociale : FARF

Forme sociale : SASU

Au capital de : 100 €

Siège social : 86 Ter Avenue de Jourdane 33440 AMBARES-ET-LAGRAVE

Objet : La prise de toutes participations, directes ou indirectes, dans toutes les sociétés, par tout moyen ; Les prestations de services ayant trait à l'étude et à la gestion administrative, financière et commerciale ; Toutes actions commerciales ou techniques de nature à développer l'activité de la Société ou de ses filiales.

Président : Olivier MARINO demeurant 86 Ter Avenue de Jourdane 33440 AMBARES-ET-LAGRAVE

Clause d'agrément : Les cessions d'actions sont soumises à l'agrément de la collectivité des actionnaires.

Clause d'admission : Tout associé peut participer aux assemblées quel que soit le nombre de ses actions, chaque action donnant droit à une voix.

Durée de la société : 99 ans à compter de son immatriculation au RCS de BORDEAUX.

Pour avis

21EJ03878

**Dénomination sociale :** SCI 54 Saint Sernin. **Forme :** Société civile immobilière. **Siège social :** 34 rue de la chapelle – 33240 Saint-Romain-La-Virvée. **Objet social :** Acquisition, prise à bail par tous moyens de tous terrains, de tous immeubles, tènements immobiliers, édification de toutes constructions, gestion des immeubles sociaux par tous moyens. **Capital :** 1.000 €. **Gérance :** Monsieur Frédéric HUBLOT, demeurant 34 rue de la Chapelle à Saint-Romain-La-Virvée (33240) et Monsieur Olivier BRENAC, demeurant 34 rue de la Chapelle à Saint-Romain-La-Virvée (33240). **Cessions de parts :** librement cessibles entre associés et agrément de tous les associés dans les autres cas. **Immatriculation :** au RCS de Libourne. **Durée :** 99 ans.

Pour avis.
21EJ03915

---

## AVIS DE CONSTITUTION

Suivant acte sous seing privé en date du 15 février 2021, il a été constitué une société dont les caractéristiques sont les suivantes :

Dénomination : IPA QUEBEC

Forme : Société à responsabilité limitée

Siège social : 27, rue de l'hôtel de ville – 33710 PUGNAC

Objet : Toute activité d'importation et d'exportation, d'achat et de vente de toutes marchandises alimentaires et non alimentaires, de boissons alcoolisées et sans alcool ainsi que la commercialisation et la distribution de ces produites.

Durée : 99 ans

Capital : 1 000,00 € en numéraire

Gérance : Monsieur Quentin MACE, demeurant 27, rue de l'hôtel de ville – 33710 PUGNAC

Immatriculation au R.C.S. LIBOURNE

La Gérance.
21EJ03920

---

## AVIS DE CONSTITUTION

Aux termes d'un acte SSP du 08/02/2021, il a été constitué la Société présentant les caractéristiques suivantes: Dénomination sociale : MAZAL.Forme sociale:SAS.Au capital de : 10000€.Siège social:4 rue du Puits Descujols-33000 BORDEAUX.Objet:toutes activités de restaurant et bar, de la vente à emporter et en livraison.Président:Société RANKAU HOLDING, située 2 rue Buhan 33000 BORDEAUX.Clause d'agrément:Les cessions de titres de capital et de valeurs mobilières donnant accès au capital à un tiers sont soumises à l'agrément des associés.Clause d'admission:conditions statutaires et légales.Durée de la société:99ans à compter de son immatriculation au RCS de BORDEAUX.
21EJ03931

---

## CONSTITUTION

Aux termes d'un acte SSP en date du 29/01/2020, il a été constitué une société dont les principales caractéristiques sont les suivantes :

**Dénomination Sociale :** DEV

**Sigle :** DEV

**Forme :** SASU

**Capital social :** 1 500 €

**Siège social :** 25, rue de Langon, 33800 BORDEAUX

**Objet social :** Tous travaux de maçonnerie

**Président :** M. Alidzdhan ALI demeurant 25, rue de Langon, 33800 BORDEAUX

**Clause d'agrément :** Les actions sont librement négociables après l'immatriculation de la société au RCS.

**Clause d'admission :** Tout actionnaire peut participer aux assemblées sur justification de son identité ; chaque action donne droit à une voix.

**Durée :** 99 ans à compter de son immatriculation au RCS de BORDEAUX
21EJ03939

---

COMPAGNIE FIDUCIAIRE
Société d'expertise comptable et de Commissariat aux comptes

---

## AVIS DE CONSTITUTION

Aux termes d'un acte sous signature privée en date à BORDEAUX du 11 Février 2021, il a été constitué une société présentant les caractéristiques suivantes :

Forme sociale : Société à responsabilité limitée

Dénomination sociale : TAB

Siège social : 8, rue Rose 33300 BORDEAUX

Objet social : - La prise de participation majoritaire ou minoritaire dans toutes sociétés, quelles qu'en soient la forme et l'activité.

- l'exercice de tout mandat social au sein notamment des filiales de la société

- L'animation des sociétés qu'elle contrôle exclusivement ou conjointement ou sur lesquelles elle exerce une influence. Toutes activités de conseils, d'assistance ou de prestations de services, en matière commerciale, administrative, financière, juridique, comptable, de gestion, technique, stratégique et autres, au profit des filiales de la société ou de toutes autres sociétés dans lesquelles elle détiendrait une participation, ou de toute entreprise tierce,

- L'acquisition de tous fonds de commerce quelle qu'en soit l'activité,

- La gestion et l'exploitation d'hôtels, de résidences hôtelières, de résidences estudiantines et de location en meublés.

- La gestion et l'exploitation de chambre médicalisées,

- l'acquisition et la gestion de tous biens meubles et immeubles, de gestion de liquidités financières et de souscription de tout contrat, de gestion du patrimoine de l'entreprise et tout placement des disponibilités,

Durée de la Société : 99 ans à compter de la date de l'immatriculation de la Société au RCS

Capital social : 429 000 euros

Gérance : Enzo PANNEQUIN, demeurant 8, rue Rose 33300 BORDEAUX, assure la gérance.

Immatriculation de la Société au RCS de BORDEAUX.

Pour avis

La Gérance
21EJ03943

---

**ACTUARIEL EXPERTISE MEDOC**
15 Rue du Gal De Gaulle
33112 ST LAURENT-MEDOC
Tél. 05 24 23 00 81
medoc@actuariel-expertise.com
www.actuariel-expertise.com

---

## LA GRIGNOTTE SNACK
**Société à responsabilité limitée au capital de 150 euros Siège social : 2 rue du relais - 33180 VERTHEUIL RCS BORDEAUX**

---

## AVIS DE CONSTITUTION

Par acte sous seing privé du 28 janvier 2021, il a été constitué une SARL dénommée :

**LA GRIGNOTTE SNACK**

**Siège social** : 2 rue du relais - 33180 VERTHEUIL

**Capital** : 150 euros

**Objet** : création, acquisition et l'exploitation de tout fonds de commerce de restauration, vente sur place et à emporter, de bar et débit de boisson.

**Gérance** : Marie SALADE, épouse BOUILLEAU, demeurant 2 rue du relais - 33180 VERTHEUIL.

**Durée** : 99 ans à compter de l'immatriculation au RCS de BORDEAUX.
21EJ03947

---

Par acte SSP du 25/01/2021, il a été constitué une SAS dénommée : **AVEC DIABILIVE** Sigle : DIABILIVE. Siège social : 218/228 AVENUE DU HAUT LEVEQUE, 33600 PESSAC. Capital : 10.000 € Objet : Conception, financement, réalisation, exploitation et commercialisation d'applications, de sites internet et de tout autre outil numérique destinés à venir en aide aux personnes souffrant de pathologies notamment diabétiques et à leur entourage ainsi que de tout dispositif permettant de faire de la télémédecine, téléassistance ou téléobservance, mettant en relation les professionnels de santé, l'utilisateur et ses proches. Président : M. BERNARD BENSAID, 2 RUE AGRIPPA D AUBIGNE, 75004 PARIS. Admissions aux assemblées et droits de vote : Tout Actionnaire est convoqué aux Assemblées. Chaque action donne droit à une voix. Clauses d'agréments : Actions librement cessibles entre associés uniquement. Durée : 99 ans à compter de l'immatriculation au RCS de BORDEAUX
21EJ03950

---

## VENTIL'SOLUTIONS
**Société par actions simplifiée au capital de 1 000 euros Siège social : 3 rue du Stade 33710 TAURIAC**

---

## AVIS DE CONSTITUTION

Aux termes d'un acte sous signature privée en date à TAURIAC du 05 février 2021, il a été constitué une société présentant les caractéristiques suivantes : Forme : Société par actions simplifiée

Dénomination : VENTIL'SOLUTIONS

Siège : 3 rue du Stade, 33710 TAURIAC

Durée : quatre vingt dix neuf ans à compter de son immatriculation au Registre du commerce et des sociétés

Capital : 1 000 euros

Objet : Calorifugeage, installation de ventilation, climatisation, hottes de cuisine, plafonds filtrants

Exercice du droit de vote : Tout associé peut participer aux décisions collectives sur justification de son identité et de l'inscription en compte de ses actions au jour de la décision collective.

Sous réserve des dispositions légales, chaque associé dispose d'autant de voix qu'il possède ou représente d'actions.

Président : Monsieur NICOLAS DEYRES, demeurant 98 rue de Monnet, 33710 TAURIAC

La Société sera immatriculée au Registre du commerce et des sociétés de Libourne.

POUR AVIS Le Président
21EJ03951

---

**CABINET CANTINI**
105 bis avenue du
11 novembre
33290 BLANQUEFORT

---

## MATRA 1969
**SCI au capital variable 9 rue marmande - 33800 BORDEAUX**

---

## AVIS DE CONSTITUTION

Aux termes d'un acte sous seing privé en date du 07/01/2021, il a été constitué la Société présentant les caractéristiques suivantes :

Dénomination sociale : MATRA 1969 ; Forme sociale : Société Civile Immobilière ; Au capital de : 500 € ; Siège social : 9 rue de Marmande - 33800 BORDEAUX ; Objet social : propriété et gestion à titre civil de biens mobiliers et immobiliers ; Gérance : M. Yann CLOUTIER demeurant 9 rue de Marmande - 33800 BORDEAUX ; Clause d'agrément : voir dans les statuts la clause d'agrément des cessions de parts ; Durée de la société : 99 ans à compter de son immatriculation au RCS de Bordeaux.

Pour avis
21EJ03957

---

Par acte authentique en date du 15/02/2021 il a été constitué une SCI dénommée : **SCI MOUTON ORTUSI** Siège social : 5 rue de l'Amiral Courbet 33700 MÉRIGNAC Capital : 1000 € Objet social : Acquisition, en état futur d'achèvement ou achevés, l'apport, la propriété, la mise en valeur, la transformation, la construction, l'aménagement, l'administration, la location et la vente (exceptionnelle) de tous biens et droits immobiliers Gérance : M MOUTON Michel demeurant 5 rue de l'Amiral Courbet 33700 MÉRIGNAC ; Mme MOUTON née ORTUSI Isabelle demeurant 5 rue de l'Amiral Courbet 33700 MÉRIGNAC Durée : 99 ans à compter de son immatriculation au RCS de BORDEAUX.
21EJ03959

---

Par ASSP en date du 29/01/2021, il a été constitué une SASU dénommée : **CASABAT 33** Siège social : 246 route de paris 33910 SAINT-DENIS-DE-PILE Capital : 10000 € Objet social : MACONNERIE GENERALE, ACTIVITES ANNEXES DU BATIMENT Président : M NEJJARI YASSIN demeurant 246 ROUTE DE PARIS 33910 SAINT-DENIS-DE-PILE élu pour une durée de 99 ans. Admission aux assemblées et exercice du droit de vote : Chaque actionnaire est convoqué aux Assemblées. Chaque action donne droit à une voix. Clauses d'agrément : Les actions sont librement cessibles entre actionnaires uniquement avec accord du Président de la Société. Durée : 99 ans à compter de son immatriculation au RCS de LIBOURNE.
21EJ03962

---

Par ASSP en date du 15/02/2021, il a été constitué une SARL dénommée : **DNA NATIONS - DIGITAL NETWORKS AGENCY** Sigle : DNA Nations Siège social : 20, rue de la Paix maison 7, 33600 PESSAC Capital : 1000 € Objet social : Société de conseil, formation et développement numérique Gérance : M Franck LAPOUJADE demeurant 8, avenue des courlis 33115 LA TESTE-DE-BUCH Durée : 99 ans à compter de son immatriculation au RCS de BORDEAUX.
21EJ03963

---

## SNC LE MONTESQUIEU
**Société en nom collectif au capital de 1 000 euros Siège social : 61 Rue Thiers-33500 LIBOURNE**

---

## AVIS DE CONSTITUTION

Aux termes d'un acte sous signature privée en date à LIBOURNE du 15 février 2021, il a été constitué une société présentant les caractéristiques suivantes :

Forme sociale : Société en nom collectif

Dénomination sociale : SNC LE MONTESQUIEU

Siège social : 61 Rue Thiers, 33500 LIBOURNE

Objet social : -l'exploitation d'un fonds de commerce de bar, timbres, française des jeux et restauration de type rapide, brasserie

-auquel est associée la gérance d'un débit de tabac exploité dans le même local

Durée de la Société : 99 ans à compter de la date de l'immatriculation de la Société au Registre du commerce et des sociétés

Capital social : 1 000 euros

Associés en nom :

-Madame Aurélie ENTRESSANGLE, demeurant 102 Rue Carle Vernet, Villa Vernet, apt 18B 33800 BORDEAUX

-Monsieur Julien FEYTOU, demeurant 102 Rue Carle Vernet, villa Vernet, apt 18B 33800 BORDEAUX

Gérance :

-Monsieur Julien FEYTOU, demeurant 102 Rue Carle Vernet, villa Vernet, apt 18B 33800 BORDEAUX, associé.

Immatriculation de la Société au Registre du commerce et des sociétés de LIBOURNE.

Julien FEYTOU

Gérant
21EJ03970

Par ASSP du 11.02.2021, a été constituée la SARL à associé unique **Baldesâmes Olfactostimulation**, au capital de 2.000 euros, siège social au 222 avenue du Taillan Médoc 33320 Eysines, durée de 99 ans à compter de son immatriculation, dont l'objet est « thérapie olfactive, coaching et création de parfums thérapeutiques », gérance : Mme Félicie CODRON née DEVELLE demeurant au 29 rue de l'Observatoire 33110 LE BOUSCAT. Immatriculation au RCS de BORDEAUX.

21EJ03934

---

## CONSTITUTION

Aux termes d'un acte SSP en date du 10/02/2021, il a été constitué une société dont les principales caractéristiques sont les suivantes :

**Dénomination Sociale :** ERICÉ

**Forme :** SASU

**Capital social :** 5 000 €

**Siège social :** 22 Allée Clos Fontbonne, 33360 CAMBLANES ET MEYNAC

**Objet social :** La Société a pour objet, en France et à l'étranger : -La location de courte et longue durée de tous types de véhicules ainsi que véhicules aménagés type camping-car, pour tous les particuliers. -La location des véhicules sur Internet. -La création, l'acquisition, la location comme bailleur ou preneur et généralement l'exploitation d'établissement et biens immobiliers permettant toutes activités en relation avec l'objet social ou facilitant sa réalisation. -L'exploitation, la prise, l'acquisition de tous titres de propriété industrielle ou intellectuelle concernant ces activités. -La participation directe ou indirecte de la société dans toutes opérations qui se rattachent à l'objet ou qui facilitent sa réalisation. -Les avances financières ou prêts à des sociétés ou entreprises susceptibles de favoriser le développement des affaires sociales. -L'activité de négociant automobiles, l'achat et la vente de tous véhicules neufs ou d'occasion. Et plus généralement toutes opérations industrielles, commerciales et financières, mobilières et immobilières pouvant se rattacher directement ou indirectement à l'objet social et à tous objets similaires ou connexes pouvant favoriser son extension on son développement. -Toutes opérations quelconques contribuant à la réalisation de cet objet.

**Président :** M. Eric HUGUET demeurant 22 Allée Clos Fontbonne, 33360 CAMBLANES ET MEYNAC

**Clause d'agrément :** La cession des actions est soumise à agrément préalable

**Clause d'admission :** Tout actionnaire peut participer aux assemblées sur justification de son identité ; chaque action donne droit à une voix.

**Durée :** 99 ans à compter de son immatriculation au RCS de BORDEAUX

21EJ03986

---

Par acte SSP du 20/01/2021, il a été constitué une SASU ayant les caractéristiques suivantes :

Dénomination :

**ARNAUD FISCHER**

Objet social : -tous travaux de placo, plâtre, peinture et carrelage-toutes prestations s'y rapportant

Siège social :

2 RAYMOND BERARD, 33790 Pellegrue.

Capital : 1000 €

Durée : 99 ans

Président : M. FISCHER ARNAUD, demeurant 2 RAYMOND BERARD, 33790 PellegrueAdmission aux assemblées et droits de votes : Tout actionnaire peut participer aux assemblées quel que soit le nombre de ses actions, chaque action donnant droit à une voix.

Clause d'agrément : Cession libre entre associés, ainsi qu'à leurs conjoints, ascendants ou descendants. Cession soumise à agrément dans les autres cas.

Immatriculation au RCS de Bordeaux

21EJ03977

---

Par ASSP en date du 29/01/2021, il a été constitué une SASU dénommée : **CASABAT 33** Siège social : 246 route de paris 33910 SAINT-DENIS-DE-PILE Capital : 10000 € Objet social : MACONNERIE GENERALE, ACTIVITES ANNEXES DU BATIMENT Président : M NEJJARI YASSIN demeurant 246 ROUTE DE PARIS 33910 SAINT-DENIS-DE-PILE élu pour une durée de 99 ans. Admission aux assemblées et exercice du droit de vote : Chaque actionnaire est convoqué aux Assemblées. Chaque action donne droit à une voix. Clauses d'agrément : Les actions sont librement cessibles entre actionnaires uniquement avec accord du Président de la Société. Durée : 99 ans à compter de son immatriculation au RCS de LIBOURNE.

21EJ03971

---

Par ASSP en date du 27/01/2021 il a été constitué une SCI dénommée : **NOVATERRA** Siège social : 6, chemin des lauriers 33750 SAINT-GERMAIN-DU-PUCH Capital : 100 € Objet social : Acquisition, location, gestion administrative, construction et rénovation de tout bien immobilier. Gérance : M GUIROUS THOMAS demeurant 6 CH DES LAURIERS 33750 SAINT-GERMAIN-DU-PUCH Cession de parts sociales : Les parts sociales sont librement cessibles au profit d'un associé. Toute cession à un tiers est soumise à l'agrément préalable de la collectivité des Associés réunie en Assemblée Générale. Durée : 99 ans à compter de son immatriculation au RCS de LIBOURNE.

21EJ03992

---

Par ASSP en date du 22/01/2021 il a été constitué une EURL dénommée : **ETHALEN** Siège social : 22 bis rue de Comprian 33980 AUDENGE Capital : 1000 € Objet social : Conseil, formation et accompagnement dans la gestion et le pilotage des TPE Gérance : M Laurent TARASCON demeurant 22 bis rue de Comprian 33980 AUDENGE Durée : 99 ans ans à compter de son immatriculation au RCS de BORDEAUX.

21EJ03976

---

## GUICOR CGP

**SARL eu capital de 1.000 €**
**Siège social : 12 Rue Franklin - 33000 BORDEAUX**
**RCS BORDEAUX**

---

## AVIS DE CONSTITUTION

Par ASSP en date du 15.02.2021, il a été constitué la Société aux caractéristiques suivantes :

Dénomination sociale : GUICOR CGP

Forme : EURL

Capital : 1.000 €

Siège social : 12 Rue Franklin - 33000 BORDEAUX

Objet : Conseil en gestion de patrimoine, placements financiers et immobiliers, investissements financiers et courtage en crédit.

Durée de la société : 99 ans

Gérance : M. Guillaume CORRE, demeurant 12 Rue Franklin - 33000 BORDEAUX.

21EJ03978

---

## AVIS DE CONSTITUTION

Aux termes d'un acte sous seing privé en date du 12/02/2021 à VILLENAVE D'ORNON, il a été constitué une société présentant les caractéristiques suivantes :

Forme : S.A.R.L.

Dénomination sociale : **MARTINS&MARTINS RESTAURANT**

Siège social : 1 rue du Professeur Auriac 33140 VILLENAVE D'ORNON

Capital : 5000 euros en numéraire

Objet social : Restaurant

Durée : 99 ans

Gérance : M. Paulo MARTINS demeurant 90 avenue Fernand Granet 33140 VILLENAVE D'ORNON nommé pour une durée indéterminée.

La société sera immatriculée au R.C.S. de BORDEAUX

21EJ03981

---

Par ASSP en date du 15/02/2021, il a été constitué une SARL dénommée : **DNA NATIONS - DIGITAL NETWORKS AGENCY.** Sigle : **DNA** Nations Siège social : 20, rue de la Paix maison 7, 33600 PESSAC Capital : 1000 € Objet social : Société de conseil, formation et développement numérique Gérance : M Franck LAPOUJADE demeurant 8, avenue des courlis 33115 LA TESTE-DE-BUCH Durée : 99 ans à compter de son immatriculation au RCS de BORDEAUX.

21EJ03973

---

## TEKTON MENUISERIES

**Société par Actions Simplifiée**
**au capital de 3.000 euros**
**Siège social : 2, avenue de Dupouy - 33360 CENAC**

---

## AVIS DE CONSTITUTION

Aux termes d'un acte sous seing privé en date du 9 février 2021, il a été constitué la Société présentant les caractéristiques suivantes :

Dénomination sociale : TEKTON MENUISERIES

Forme sociale : SAS

Au capital de : 3.000 €.

Siège social : 2, avenue de Dupouy - 33360 CENAC

Objet : Menuiserie générale destinée aux particuliers et aux entreprises

Président : M. Mathieu LEVI demeurant 2, avenue de Dupouy - 33360 CENAC

Clause d'agrément : Les cessions d'actions sont soumises à l'agrément de la collectivité des actionnaires.

Clause d'admission : Tout associé peut participer aux assemblées quel que soit le nombre de ses actions, chaque action donnant droit à une voix.

Durée de la société : 99 ans à compter de son immatriculation au RCS de Bordeaux.

Pour avis

21EJ03990

---

FIDAL

**Société d'Avocats**
76 Route de Lyon
24750 Boulazac Isle Manoire

---

## AVIS DE CONSTITUTION

Par acte sous seing privé en date du 8 février 2021, est constituée une Société présentant les caractéristiques suivantes :

Forme : Société unipersonnelle par actions simplifiée

Dénomination : **LDS TECHNIQUE**

Capital : 1.000 euros divisé en 100 actions de 10 euros

Siège social : 23 rue du Mayne 33210 TOULENNE

Objet :

- l'acquisition et la détention de valeurs mobilières de tous types, la prise de participations et d'intérêts sous toutes formes dans toutes sociétés ou toutes identités,

- et de façon générale, la participation à toutes opérations industrielles, commerciales, financières, civiles, mobilières ou immobilières pouvant se rattacher directement ou indirectement à l'objet de la société et pouvant contribuer à son développement.

Durée : 99 années

Admission aux assemblées et droit de vote :

Tout associé peut participer aux assemblées sur justification de son identité et de l'inscription en compte de ses actions.

Chaque associé dispose autant de voix qu'il possède ou représente d'actions.

Président : Monsieur Lionnel DOS SANTOS demeurant 23 rue du Mayne 33210 TOULENNE

IMMATRICULATION au RCS de BORDEAUX

Pour avis

21EJ03998

---

Avis est donné de la constitution le 15/02/2021 de la société dénommée SCI EUSÈBE, Société Civile - CAPITAL SOCIAL : 1.000 € souscrit en numéraire - OBJET : propriété, gestion, acquisition, entretien, réparation, réfection, rénovation, aménagement et édification de tous immeubles ; tous travaux de transformation, amélioration, installations nouvelles ; administration, mise en valeur et exploitation par bail ou autrement des biens sociaux ; toutes opérations d'acquisition et/ou vente à titre occasionnel de tous immeubles, biens et droits immobiliers, ainsi que la souscription de tout emprunt avec ou sans sûreté réelle - SIEGE SOCIAL : 20, rue Castéja - 33000 BORDEAUX - DUREE : 99 ans - R.C.S. BORDEAUX.

GERANT : M. Florian de SAINT-POL, demeurant 20, rue Castéja - 33000 BORDEAUX.

Il est précisé que les cessions entre vifs ou par décès à d'autres personnes que les associés ne peuvent devenir définitives qu'après autorisation donnée par décision collective extraordinaire.

Pour avis

21EJ03980

---

## C2IA

**Société par actions simplifiée**
**au capital de 5 000 euros**
**Siège social : 17 Rue Boris Vian, 33910 ST DENIS DE PILE**

---

Aux termes d'un acte sous signature privée en date à ST DENIS DE PILE du 10/02/2021, il a été constitué une société présentant les caractéristiques suivantes :

Forme : Société par actions simplifiée

Dénomination : C2IA

Siège : 17 Rue Boris Vian, 33910 ST DENIS DE PILE

Durée : 99 ans à compter de son immatriculation au Registre du commerce et des sociétés

Capital : 5 000 €

Objet : Acquisition d'images numériques techniques principalement par drone permettant l'étude ou le diagnostic d'éléments.

Production d'images artistiques, montage et étalonnage colorimétrique pour mettre en valeur des produits, structures ou personnes.

Formation pour les particuliers ou professionnels souhaitant se former aux techniques de pilotage de drone.

Exercice du droit de vote : Tout associé peut participer aux décisions collectives sur justification de son identité et de l'inscription en compte de ses actions au jour de la décision collective.

Sous réserve des dispositions légales, chaque associé dispose d'autant de voix qu'il possède ou représente d'actions.

Transmission des actions : La cession des actions de l'associé unique est libre.

Agrément : Les cessions d'actions, à l'exception des cessions aux associés, sont soumises à l'agrément de la collectivité des associés.

Président :

Pierre MARCHADIER, demeurant 17 Rue Boris Vian 33910 ST DENIS DE PILE

La Société sera immatriculée au Registre du commerce et des sociétés de LIBOURNE.

POUR AVIS

Le Président

21EJ04052

---

## AVIS DE CONSTITUTION

Suivant ASSP du 26/01/2021, il a été constitué une SCI : Dénomination : **SCI STALINGRAD** - Siège : 13, Place Stalingrad - 33100 BORDEAUX, au capital de 1 000 euros - Durée : 99 années - Objet : Acquisition, aménagement, administration et gestion par location ou autrement de tous immeubles ou biens immobiliers - Gérance : Emilie GREZIS demeurant 13, Place Stalingrad - 33100 BORDEAUX. Les parts sociales ne pourront être cédées qu'avec agrément. RCS BORDEAUX

21EJ04017

**37 avenue de l'Europe**
CS 80084, 33350 St Magne de Castillon
05 57 56 05 70

---

## EDM INVESTISSEMENT
**Société par actions simplifiée**
**au capital de 1 000 euros**
**Siège social : 44 rue du 19 mars 1962, 33500 LES BILLAUX**

---

Aux termes d'un acte sous signature privée en date à LES BILLAUX du 08/02/2021, il a été constitué une société présentant les caractéristiques suivantes :

Forme : Société par actions simplifiée

Dénomination : EDM INVESTISSEMENT

Siège : 44 rue du 19 mars 1962, 33500 LES BILLAUX

Durée : 99 ans à compter de son immatriculation au Registre du commerce et des sociétés

Capital : 1 000 euros

Objet : L'exercice de l'activité de marchand de biens, l'achat de tous immeubles et fonds en vue de leur revente dans les quatre ans ; L'acquisition, la propriété, la gestion, la location de tous immeubles bâtis ou non bâtis ; Toutes constructions, améliorations et aménagements sur les biens acquis ou loués par la société ; Tous travaux quelconques et opérations immobilières ; La gestion immobilière et comptable de tous les immeubles détenus par la société, les associés, ou les SCI dans lesquelles les associés ou la société détiennent des parts, y inclus la gestion courante des comptes locatifs, des rapports avec les locataires et toutes opérations en synergie ; La réalisation de tout type de travaux de maçonnerie, rénovation d'immeubles, plomberie, électricité, sanitaire, carrelage, couverture, réparations locatives, entretien d'immeubles, effectuée soit directement par l'intermédiaire du personnel, soit par la sous-traitance auprès d'artisans extérieurs, et toute opération en synergie ; La prise de participation par voie d'achat, souscription, fusion, apport dans des sociétés françaises ou étrangères, la gestion desdites participations ainsi que les prestations de tous services aux filiales ; Le management de sociétés et le conseil en stratégie et management de sociétés et de toutes entités juridiques.

Exercice du droit de vote : Tout associé peut participer aux décisions collectives sur justification de son identité et de l'inscription en compte de ses actions au jour de la décision collective. Sous réserve des dispositions légales, chaque associé dispose d'autant de voix qu'il possède ou représente d'actions.

Transmission des actions : La cession des actions de l'associé unique est libre. Agrément : Les cessions d'actions, à l'exception des cessions aux associés, sont soumises à l'agrément de la collectivité des associés.

Président : Monsieur Damien MARCHIVE, demeurant 44 rue du 19 mars 1962, 33500 LES BILLAUX

La Société sera immatriculée au Registre du commerce et des sociétés de LIBOURNE.

21EJ03999

---

Par acte SSP du 22/01/2021 il a été constitué une **SARL à associé unique** dénommée:

**DESTOCK HIGH TECH**

**Sigle:** DHT

**Siège social:** 7 allée de chartres 33000 BORDEAUX

**Capital:** 1 €

**Objet:** E-commerce

**Gérant:** M. LAHAYE Matthieu 7 Allée de chartres 33000 BORDEAUX

**Durée:** 99 ans à compter de l'immatriculation au RCS de BORDEAUX

21EJ04083

## IPNOVA
**Société par actions simplifiée**
**au capital de 2 000 euros**
**Siège social : 79 bis Avenue de Mérignac, 33200 BORDEAUX**

---

Aux termes d'un acte sous signature privée en date à BORDEAUX du 15 février 2021, il a été constitué une société présentant les caractéristiques suivantes :

Forme : Société par actions simplifiée

Dénomination : IPNOVA

Siège : 79 bis Avenue de Mérignac, 33200 BORDEAUX

Durée : quatre-vingt-dix-neuf ans à compter de son immatriculation au Registre du commerce et des sociétés

Capital : 2 000 euros

Objet : Centre expert anti-âge, entretien corporel et autres soins anti-âge.

Exercice du droit de vote : Tout associé peut participer aux décisions collectives sur justification de son identité et de l'inscription en compte de ses actions au jour de la décision collective.

Sous réserve des dispositions légales, chaque associé dispose d'autant de voix qu'il possède ou représente d'actions.

Agrément : Les cessions d'actions, à l'exception des cessions aux associés, sont soumises à l'agrément de la collectivité des associés.

Présidente : Aude MORATTI demeurant 3 rue des Marguerites – 33700 MERIGNAC

Directrice Générale : Jessica BOZZO demeurant 22 bis rue des Fraisiers – 33240 ST GERVAIS

La Société sera immatriculée au Registre du commerce et des sociétés de BORDEAUX.

21EJ04009

---

**Expertise comptable**
Fiscalité - Evaluation - Transmission
379 avenue de Verdun 33700 Mérignac
88 avenue Charles de Gaulle
33260 La Teste de Buch

---

## JMH HOLDING
**Société à responsabilité limitée**
**au capital de 400 000 euros**
**Siège social : 14 allée des Genêts**
**33160 SAINT AUBIN DE MEDOC**

---

## AVIS DE CONSTITUTION

Aux termes d'un acte sous signature privée en date à SAINT AUBIN DE MEDOC du 12 février 2021, il a été constitué une société présentant les caractéristiques suivantes :

Forme sociale : Société à responsabilité limitée

Dénomination sociale : JMH HOLDING

Siège social : 14 allée des Genêts, 33160 SAINT AUBIN DE MEDOC

Objet social : La prise de tous intérêts et participations par tous moyens, achats, apports, souscriptions de tous droits sociaux dans toutes sociétés afin d'en contrôler la gestion ; la fourniture de toutes prestations de services de nature administrative ou financière aux sociétés contrôlées.

Durée de la Société : 99 ans à compter de la date de l'immatriculation de la Société au Registre du commerce et des sociétés.

Capital social : 400 000 euros

Gérance : Monsieur Jonathan HERMELIN, demeurant 14 allée des Genêts, 33160 SAINT AUBIN DE MEDOC.

Immatriculation de la Société au Registre du commerce et des sociétés de BORDEAUX.

Pour avis, la Gérance.

21EJ04085

Par ASSP en date du 15/02/2021, il a été constitué une SASU dénommée : **MOOVE RECRUTEMENT** Siège social : 2 cours du 30 juillet 33000 BORDEAUX Capital : 1500 € Objet social : - La société Moove recrutement est un cabinet de recrutement ayant la capacité de travailler sur les domaines ci-dessous : Achats, Agroalimentaire, Banque / Assurance, Bâtiment / Travaux Publics, Bureaux d'études / R & D, Commercial / Marketing, Direction, Distribution et Commerce, Finance et Comptabilité, Industrie, Informatique, Ingénieurs / Techniciens, Ressources humaines / Juridique, Santé / Pharmaceutique, Transports et logistique. - Sa mission est de trouver pour le compte des entreprises des candidats correspondants aux critères de ces dernières. - Elle doit aussi trouver pour le compte de candidats des entreprises correspondant à leur recherche. - la participation de la société, par tous moyens, à toutes entreprises ou sociétés créées ou à créer, pouvant se rattacher à l'objet social, notamment par voie de création de sociétés nouvelles, d'apport, commandite, souscription ou rachat de titres ou droits sociaux, fusion, alliance ou association en participation ou groupement d'intérêt économique ou de location gérance ; - et plus généralement, toutes opérations industrielles, commerciales et financières, mobilières et immobilières pouvant se rattacher directement ou indirectement à l'objet social et à tous objets similaires ou connexes pouvant favoriser son extension ou son développement. Président : M PIEDBOIS SYLVAIN demeurant 29 RUE DU PORTUGAL 33290 BLANQUEFORT élu pour une durée illimitée Admission aux assemblées et exercice du droit de vote : Chaque actionnaire est convoqué aux Assemblées. Chaque action donne droit à une voix. Clauses d'agrément : Les actions sont librement cessibles entre actionnaires uniquement avec accord du Président de la Société. Durée : 99 ans ans à compter de son immatriculation au RCS de BORDEAUX.

21EJ04021

---

**SOGECA BORDEAUX-68 avenue Jean Jaurès-33150 CENON-05.57.77.90.00**

---

## AVIS DE CONSTITUTION

Aux termes d'un acte sous seing privé établi à LE BOUSCAT en date du 16 février 2021, il a été constitué une société par actions simplifiée présentant les caractéristiques

suivantes :

DENOMINATION : **DOLCE IMMO** ; SIEGE SOCIAL:24 Avenue Marius Marchandou, 33110 LE BOUSCAT (Gironde); OBJET:La société a pour objet, en France ou à l'étranger: L'activité de transactions immobilières et commerciales, cession et transmission d'entreprises, et toutes activités se rapportant directement ou indirectement à l'objet social ainsi défini. La création, l'acquisition, la prise en gérance libre de tous établissements commerciaux, agences immobilières et autres, la location ou l'achat de tous immeubles pouvant servir de manière quelconque à l'objet social. Et généralement, toutes opérations financières, industrielles ou commerciales, mobilières ou immobilières, pouvant se rattacher directement ou indirectement à l'objet social. La société peut recourir en tous lieux à tous actes ou opérations de quelque nature et importance qu'elles soient, dès lors qu'ils peuvent concourir ou faciliter la réalisation des activités visées aux alinéas qui précèdent ou qu'ils permettent de sauvegarder, directement ou indirectement, les intérêts commerciaux ou financiers de la société ou des entreprises avec lesquelles elle est en relation d'affaires. DUREE:99 ans. CAPITAL:1000 euros.

PRESIDENT:

Madame Julie TAURELLE, demeurant 24 Avenue Marius Marchandou, 33110 LE BOUSCAT (Gironde).AGREMENT : En cas de pluralité d'associés, toutes les cessions d'actions à des tiers seront soumises à l'agrément des associés.

IMMATRICULATION: au RCS de BORDEAUX.

Pour avis, la Présidente.

21EJ04034

**CABINET CANTINI**
105 bis avenue du
11 novembre
33290 BLANQUEFORT

---

## CHOCOLATERIE LEONARD
**SAS au capital de 10.000 €**
**274 route de Pauillac - Centre commercial les Portes du Médoc**
**33290 LE PIAN-MEDOC**

---

## AVIS DE CONSTITUTION

Aux termes d'un acte sous seing privé en date du 11/02/2021, il a été constitué la Société présentant les caractéristiques suivantes : Dénomination sociale : CHOCOLATERIE LEONARD ; Nom commercial : Léonard Chocolatier Confiseur ; Forme sociale : SASU ; Au capital de : 10.000 € ; Siège social : 274 route de Pauillac - Centre commercial Les Portes du Médoc - 33290 LE PIAN-MEDOC ; Objet : fabrication de cacao, chocolat et de produits de confiserie ; Président : M. Léonard LAHOZ demeurant 20 rue Victor Hugo - 33460 MACAU ; Clause d'agrément : Les cessions d'actions sont soumises à l'agrément de la collectivité des actionnaires ; Clause d'admission : Tout associé peut participer aux assemblées quel que soit le nombre de ses actions, chaque action donnant droit à une voix ; Durée de la société : 99 ans à compter de son immatriculation au RCS de Bordeaux.

Pour avis
21EJ04001

---

## CONSTITUTION

Aux termes d'un acte SSP en date du 07/02/2021, il a été constitué une société dont les principales caractéristiques sont les suivantes :

**Dénomination Sociale :** MC CONCEPT

**Sigle :** SAS MC CONCEPT

**Forme :** SAS

**Capital social :** 500 € avec un capital minimum de 50 €

**Siège social :** 4 Avenue du Général de Gaulle, 33460 MACAU

**Objet social :** achat et vente, importation et exportation de toutes marchandises de type non alimentaires, travaux aménagement intérieurs et extérieurs, activités de marchand de biens, de promotion immobilière et gestion immobilière

**Président :** M. Maxime CAFFIN demeurant 14 Cours Portal, 33000 BORDEAUX

**Clause d'agrément :** Les statuts contiennent une clause d'agrément des cessions de parts.

**Clause d'admission :** Tout associé peut participer aux assemblées quel que soit le nombre de ses actions, chaque action donnant droit à une voix.

**Durée :** 99 ans à compter de son immatriculation au RCS de BORDEAUX

21EJ04091

---

## CONSTITUTION

Aux termes d'un acte SSP en date du 28/01/2021, il a été constitué une société dont les principales caractéristiques sont les suivantes :

**Dénomination Sociale :** KAM BATIMENT SERVICES

**Sigle :** KAM

**Forme :** SARL

**Capital social :** 10 000 €

**Siège social :** 15, impasse des Pântes, 33990 HOURTIN

**Objet social :** Maçonnerie, carrelage, peinture, plâtrerie et pose de plaques

**Gérance :** M. Kamal OUAKKA demeurant 15, impasse des Pantes, 33990 HOURTIN

**Durée :** 99 ans à compter de son immatriculation au RCS de BORDEAUX

21EJ04103

## AVIS DE CONSTITUTION

Par ASSP en date à LA TESTE DE BUCH du 11.02.2021, il a été constitué une SARL présentant les caractéristiques suivantes : Dénomination sociale : **B - VAN** ; Siège social : 4 A rue de la Séoube, 33260 LA TESTE DE BUCH ; Objet social : Location de courte durée de voitures et de véhicules automobiles légers en France et hors de France, Location de courte durée de véhicules motorisés à deux, trois ou quatre roues en France et hors de France. ; Durée de la Société : 99 ans à compter de la date de l'immatriculation de la Société au RCS ; Capital social : 100 000 euros ; Gérance : Monsieur Charles BUTERI, demeurant 4 A rue de la Séoube - 33260 LA TESTE DE BUCH ; Immatriculation de la Société au RCS de BORDEAUX.

Pour avis. La Gérance.

21EJ04063

---

## AVIS DE CONSTITUTION

Suivant acte reçu par Maître Jérémy BRU, de la Société Civile Professionnelle « Frédéric DUCOURAU, Jérôme DURON, Romain LANDAIS, Pierre-Jean BUFFANDEAU et Alexandre MOREAU-LESPINARD », titulaire d'un Office Notarial à ARCACHON (33120), 169, Boulevard de la Plage, le 16 février 2021 a été constituée une société par actions simplifiée ayant pour objet : Restauration de type traditionnelle sur place ou à emporter. Dénomination : L'AMOUR FOU. Siège social : LE TEICH (33470), 10 rue des Castaings Durée : 99 années. Capital social : TROIS MILLE EUROS (3 000,00 EUR). Président : Mme Camille MERCIER, demeurant à LOUVIL (59830) 231 rue du riez. Immatriculation sera faite au RCS de BORDEAUX. Pour avis. Le notaire.

21EJ04069

---

FIDUCIAIRE AQUITAINE

**www.fiduciaire-aquitaine.com**

---

## BELLE VUE

**Société à responsabilité limitée au capital de 7 500 €**
**Siège social : Centre Nautique Quai Goslar 33120 ARCACHON**

---

## AVIS DE CONSTITUTION

Aux termes d'un acte sous signature privée en date à ARCACHON du 9 février 2021, il a été constitué une société présentant les caractéristiques suivantes :

Forme sociale : Société à responsabilité limitée

Dénomination sociale : BELLE VUE

Siège social : Centre Nautique Quai Goslar, 33120 ARCACHON

Objet social : La création, l'acquisition, l'exploitation sous toutes ses formes, y compris en location-gérance, de tous fonds de commerce de restaurant traditionnel ou rapide, à consommer sur place ou à emporter, brasserie, bar, snack, salon de thé, glacier, dégustation, traiteur, plats à emporter, livraison de plats à emporter

Durée de la Société : 99 ans à compter de la date de l'immatriculation de la Société au Registre du commerce et des sociétés

Capital social : 7 500 euros

Gérance : Monsieur Daniel KARRENBAUER, demeurant 34 Rue de Lappe, 75011 PARIS et Monsieur Daniel SEGURA, demeurant 19 Rue Jehenne, 33120 ARCACHON.

Immatriculation de la Société au Registre du commerce et des sociétés de BORDEAUX.

Pour avis. La Gérance

21EJ04072

Avis est donné de la constitution d'une Société présentant les caractéristiques suivantes :

DÉNOMINATION : **LIBERTY PROVENCE** ;

FORME : SAS ;

CAPITAL : 12.000 € ;

SIÈGE SOCIAL : 49 ter Route de la Houna 33830 BELIN-BÉLIET ;

OBJET : Le transport public routier de personnes au moyen de véhicules n'excédant pas 9 places, conducteur compris ;

DURÉE : 99 ans ;

Tout associé peut participer aux assemblées sur justification de son identité et de l'inscription en compte de ses actions ;

Chaque associé dispose d'autant de voix qu'il possède ou représente d'actions ;

Les cessions d'actions sont soumises à l'agrément de la collectivité des associés prévu à l'article 12 des statuts de la Société ;

PRÉSIDENT : la société CP2R, SARL au capital de 400.000 euros dont le siège social se situe sis 49 ter Route de la Houna 33830 BELIN-BÉLIET, immatriculée au RCS de BORDEAUX sous le numéro 883 172 660, représentée par ses co-Gérants Patrick ROUSSIN et Carole RENAUD ci-dessous identifiés ;

DIRECTEUR GÉNÉRAUX : Monsieur Patrick ROUSSIN et Madame Carole RENAUD, demeurant tous deux 49 ter Route de la Houna 33830 BELIN-BÉLIET ;

GESTIONNAIRE DE TRANSPORT : Madame Carole RENAUD ci-dessus identifiée ;

IMMATRICULATION : RCS BORDEAUX.

Pour avis.

21EJ04081

---

**Cabinet E.QUERAUX SARL**
Expertise-Comptable
Tél Mérignac 05.56.42.07.90
Tél Castelnau 05.56.58.24.79

---

## MCJA

**Société civile immobilière au capital de 1 500 euros**
**Siège social : 64 Rue Marc Bourguedieu, 33112 ST LAURENT MEDOC**

---

## AVIS DE CONSTITUTION

Aux termes d'un acte sous signature privée en date à SAINT LAURENT MEDOC du 16 février 2021, il a été constitué une société présentant les caractéristiques suivantes :

Forme sociale : Société civile immobilière

Dénomination sociale : MCJA

Siège social : 64 Rue Marc Bourguedieu, 33112 ST LAURENT MEDOC

Objet social :

- L'acquisition d'un immeuble, l'administration et l'exploitation par bail, location ou autrement dudit immeuble et de tous autres immeubles bâtis dont elle pourrait devenir propriétaire ultérieurement, par voie d'acquisition, échange, apport ou autrement.

- L'acquisition éventuelle d'un terrain, l'exploitation et la mise en valeur de ce terrain pour l'édification d'un immeuble et l'exploitation par bail ou autrement de cette construction qui restera la propriété de la Société.

Durée de la Société : 99 ans à compter de la date de l'immatriculation de la Société au Registre du commerce et des sociétés

Capital social : 1 500 euros, constitué uniquement d'apports en numéraire

Gérance : Monsieur Jérôme SENTOUT, demeurant 51 C Chemin de Villeneuve 33480 CASTELNAU DE MEDOC

Clauses relatives aux cessions de parts : agrément des associés, représentant au moins les deux tiers des parts sociales, requis dans tous les cas.

Immatriculation de la Société au Registre du commerce et des sociétés de Bordeaux.

Pour avis

La Gérance

21EJ04119

COMPAGNIE FIDUCIAIRE

---

## HO PLEINAIR

**Société par actions simplifiée**
**Au capital de 20 000 euros**
**Siège social : ZA du Bedat - 33650 Saint-Médard d'Eyrans**
**RCS Bordeaux**

---

## AVIS DE CONSTITUTION

Aux termes d'un acte sous signature privée en date à ST MEDARD D EYRANS du 12/02/2021, il a été constitué une société présentant les caractéristiques suivantes :

Forme : Société par actions simplifiée

Dénomination : HO PLEIN AIR

Siège : ZA du Bedat - 33650 Saint-Médard d'Eyrans

Durée : 99 ans à compter de son immatriculation au Registre du commerce et des sociétés

Capital : 20 000 euros

Objet : L'activité de société Holding; et en particulier la prise de participations au sein de Sociétés et de toutes entités exploitant des campings ;Toute prestation de conseils, de services et d'animation à destination des entreprises, en particulier au profit des filiales de Société, et notamment en management d'entreprises, gestion des ressources humaines, gestion opérationnelle de fonds de commerces de campings, gestion administrative, gestion commerciale et marketing, animation à caractère financier & stratégique; L'apport d'affaires.

Transmission des actions : La cession des actions de l'associé unique est libre.

Président : Société ID2C (RCS Bordeaux 893 683 797), au capital social de 20.000 €, siège social « ZA du Bedat - 33650 Saint-Médard d'Eyrans »

Directeur Général : Monsieur Daniel DE CARVALHO, demeurant 10, impasse de l'oiselier – 33650 Martillac

La Société sera immatriculée au Registre du commerce et des sociétés de Bordeaux.

POUR AVIS

Le Président

21EJ04116

---

**CABINET CANTINI**
105 bis avenue du
11 novembre
33290 BLANQUEFORT

---

## EURL EN CORPS PLUS BELLE

**SARL au capital de 1000 €**
**117 avenue de Saint-Médard - 33320 EYSINES**

---

## AVIS DE CONSTITUTION

Aux termes d'un ASSP en date du 06/02/2021, il a été constitué la Société présentant les caractéristiques suivantes :

Dénomination sociale : EN CORPS PLUS BELLE

Forme sociale : Entreprise unipersonnelle à responsabilité limitée

Au capital de : 1.000 €

Siège social : 117 avenue de Saint-Médard - 33320 EYSINES

Objet : les activités de salon de beauté (esthéticienne, prothésiste ongulaire, dermographe, blanchiment dentaire, technicienne cils) et la formation en soins esthétiques

Durée de la société : 99 ans à compter de son immatriculation au RCS de Bordeaux

Gérance : Mme Coralie FABBI demeurant 57 rue Georges Clémenceau - 33380 BIGANOS

Pour avis

21EJ04048

**SELARL DUPHIL-PRUVOST AVOCATS**
Société d'avocats
52 Rue des Remparts
33000 BORDEAUX

---

## VARIATIONS WINES & SPIRITS

**Société par actions simplifiée**
**Capital social : 10.000 €**
**Siège social : 6 Allée des Vignes 33330 SAINT-ÉMILION**
**En cours d'immatriculation au RCS LIBOURNE**

---

## AVIS DE CONSTITUTION

Suivant un acte sous seing privé en date du 4 février 2021, il a été constitué une Société par actions simplifiée présentant les caractéristiques suivantes :

Dénomination : VARIATIONS Wines & Spirits

Siège social : 6 Allée des Vignes 33330 SAINT-ÉMILION

Objet : Négoce, achat, vente, diffusion de vins et spiritueux ; Achat, commercialisation de tous produits ou services permettant d'assurer la notoriété de la Société, événements publics ou privés ; Conseil en import/export ; Intermédiation, courtage, agent commercial, apporteur d'affaires ; Création, acquisition, location, prise en location-gérance de tous meubles et immeubles, corporels et incorporels se rapportant à l'une de ces activités ; Toutes opérations s'y rattachant.

Durée : 99 ans à compter de son immatriculation au RCS LIBOURNE

Capital social : 10.000 €

Président : Monsieur Bruno, Simon, Hubert DAVID, demeurant au 130 Avenue Charles de Gaulle 33200 BORDEAUX

Conditions d'admission aux AG : accès à tous les actionnaires

Cession d'actions : tout transfert des titres entre actionnaires ou au profit d'un tiers ne pourra intervenir que par décision prise à la majorité des voix exprimées par les actionnaires présents ou représentés

Pour avis

21EJ04105

---

## BPG SURGELES

**Société à responsabilité limitée au capital de 1 200 euros**
**Siège social : 180 avenue de Paris 33620 CAVIGNAC**

---

## AVIS DE CONSTITUTION

Aux termes d'un acte sous signature privée en date à Cavignac du 5 février 2021, il a été constitué une société présentant les caractéristiques suivantes :

Forme sociale : Société à responsabilité limitée

Dénomination sociale : BPG SURGELES

Siège social : 180 avenue de Paris, 33620 CAVIGNAC

Objet social : La distribution et la vente de produits alimentaires, notamment surgelés, principalement en gros conditionnement, à destination des particuliers et professionnels

Durée de la Société : 99 ans à compter de la date de l'immatriculation de la Société au Registre du commerce et des sociétés

Capital social : 1 200 euros

Gérance : Madame BEATRICE GUYOT, demeurant La Brie 17210 CHEVANCEAUX

Monsieur PASCAL GUYOT, demeurant La Brie 17210 CHEVANCEAUX

Immatriculation de la Société au Registre du commerce et des sociétés de Libourne.

Pour avis

La Gérance

21EJ04015

## AVIS DE CONSTITUTION

Aux termes d'un ASSP en date du 15/02/2021, il a été constitué la Société présentant les caractéristiques suivantes :

Dénomination sociale : CABINET CONSEIL RENOV IMMOBILIER

Sigle : C2RI

Forme sociale : SASU

Au capital de : 60 000 €.

Siège social : 13 Allée des Tourterelles, 33160 SAINT AUBIN DE MEDOC

Objet : L'acquisition, la gestion et éventuellement la cession totale ou partielle de tous biens et droits mobiliers et immobiliers concernant le commerce et l'industrie, l'artisanat et la prestation de services, notamment de toutes participations dans le capital de toutes Sociétés Françaises et étrangères constituées ou à constituer, quels qu'en soient la forme et l'objet, par voie d'achat, souscription, échange, fusion, alliance, Société en participation ou autrement, ainsi que dans les mêmes Sociétés et par les mêmes moyens de toutes obligations et titres émis par ces Sociétés. L'animation du groupe formé par la Société et ses filiales, notamment par la définition de la politique du groupe et la participation active à la gestion de ses filiales. La formation, ainsi que le conseil et l'assistance aux Entreprises, notamment en matière technique, commerciale, financière, administrative, comptable et informatique. Et généralement, toutes opérations quelconques pouvant se rattacher directement ou indirectement à l'objet ci-dessus défini.

Président : M. Cyril, René BLANCHARD demeurant 13 Allée des Tourterelles, 33160 SAINT AUBIN DE MEDOC

Clause d'agrément : Les cessions d'actions sont soumises à l'agrément de la collectivité des actionnaires.

Clause d'admission : Tout associé peut participer aux assemblées quel que soit le nombre de ses actions, chaque action donnant droit à une voix.

Durée de la société : 99 ans à compter de son immatriculation au RCS de BORDEAUX.

Pour avis
21EJ04111

---

Par acte SSP du 17/02/2021, il a été constitué une SAS dénommée : **UWORK** Siège social : 35bis Avenue Hubert Dubedout, 33270 FLOIRAC Capital : 25.000 €Objet : Le conseil, la formation en ressources humaines, la gestion de ses filiales. Président : M. Frédéric GALLAND, 15 Rue Serfouette, 91410 CORBREUSE. Admissions aux assemblées et droits de vote : Tout Actionnaire est convoqué aux Assemblées. Chaque action donne droit à une voix.Clauses d'agréments : Actions librement cessibles entre associés uniquement.Durée : 99 ans à compter de l'immatriculation au RCS de BORDEAUX
21EJ04125

---

**Cabinet François ROMAIN**
Cabinet d'Avocat
68 avenue Jean Jaurès
33150 Cenon
Tél. 05 56 33 34 35

---

## AVIS DE CONSTITUTION

Avis est donné de la constitution de la société « TIHAM », Société Civile - CAPITAL SOCIAL : 1.000 € souscrit en numéraire - OBJET : acquisition et vente à titre exceptionnel d'immeubles et terrains, exploitation, administration et gestion par location, sous-location ou autrement, de tous immeubles bâtis ou non bâtis ; entretien, réparation, aménagement et édification de toutes constructions ; - SIEGE SOCIAL : BRUGES (33520), 1 Place des Fusillés – DUREE : 99 ans - R.C.S. BORDEAUX.

GERANT : M. Cédric MONCOQUT, demeurant à BRUGES (33520), 1 Place des Fusillés.

Il est précisé que les cessions entre vifs ou par décès à d'autres personnes que les associés, leurs descendants ou leur conjoint, ne peuvent devenir définitives qu'après autorisation donnée par décision collective extraordinaire.

La gérance.
21EJ04140

---

**Cabinet E.QUERAUX SARL**
Expertise-Comptable
Tél Mérignac 05.56.42.07.90
Tél Castelnau 05.56.58.24.79

---

## HOLDING KHAMSOMBAT
### Société par actions simplifiée au capital de 1 000 euros Siège social : 1 Place de la Fontaine, 33480 CASTELNAU DE MEDOC

---

## AVIS DE CONSTITUTION

Aux termes d'un acte sous signature privée en date à CASTELNAU DE MEDOC du 16 février 2021, il a été constitué une société présentant les caractéristiques suivantes :

Forme : Société par actions simplifiée

Dénomination : HOLDING KHAMSOMBAT

Siège : 1 Place de la Fontaine, 33480 CASTELNAU DE MEDOC

Durée : quatre-vingt-dix-neuf ans à compter de son immatriculation au Registre du commerce et des sociétés

Capital : 1 000 euros

Objet :

- La prise de participation financière directement dans tous les groupements, sociétés ou entreprises, français ou étrangers, créés ou à créer et ce, par tous moyens, notamment par voie d'apport, souscription ou achat d'actions ou parts sociales, de fusion de groupement,- La gestion de ses participations financières et de tous intérêts dans toutes sociétés,- La direction l'administration, la gestion, le contrôle et la coordination de ses filiales et participations,- Le management de toutes sociétés et toutes prestations administratives, techniques, commerciales ou autres, la gestion et l'administration de toutes sociétés dont les activités peuvent se rattacher directement ou indirectement à l'objet social ou à tous objets similaires, connexes ou complémentaires,- L'acceptation ou l'exercice de tous mandats d'administration, de contrôle, de conseil, d'étude, de recherche, de mise au point de tous moyens de gestion et l'assistance aux entreprises.

Exercice du droit de vote : Tout associé peut participer aux décisions collectives sur justification de son identité et de l'inscription en compte de ses actions au jour de la décision collective.

Sous réserve des dispositions légales, chaque associé dispose d'autant de voix qu'il possède ou représente d'actions.

Agrément : Les cessions d'actions, à l'exception des cessions aux associés, sont soumises à l'agrément de la collectivité des associés.

Président :

Madame Phitsamay KHAMSOMBAT,

demeurant 1 Place de la Fontaine 33480 CASTELNAU DE MEDOC,

Directeurs généraux :

Monsieur Mathias VICTOIRE,

demeurant 13 Chemin de Laulan 33480 LISTRAC MEDOC,

et

Monsieur Christophe CAMINADE,

demeurant 1 Place de la Fontaine 33480 CASTELNAU DE MEDOC,

La Société sera immatriculée au Registre du commerce et des sociétés de Bordeaux.

POUR AVIS

Le Président
21EJ04099

---

**Société d'Expertise Comptable**
Andernos - Bordeaux - Cenon - Langon
www.a3caudit.com

---

Aux termes d'un acte sous signature privée en date à LE HAILLAN du 15 février 2021, il a été constitué une société présentant les caractéristiques suivantes :

Forme : Société par actions simplifiée

Dénomination : **Ka.e concept**

Siège : 3, rue Edmond Rostand, 33185 LE HAILLAN

Durée : 99 ans à compter de son immatriculation au Registre du commerce et des sociétés

Capital : 1 000 euros

Objet : Isolation, plâtrerie, menuiserie, électricité, plomberie, climatisation, aménagement intérieur, serrurerie,

Exercice du droit de vote : Tout associé peut participer aux décisions collectives sur justification de son identité et de l'inscription en compte de ses actions au jour de la décision collective. Sous réserve des dispositions légales, chaque associé dispose d'autant de voix qu'il possède ou représente d'actions.

Transmission des actions : La cession des actions de l'associé unique est libre. Agrément : Les cessions d'actions, à l'exception des cessions aux associés, sont soumises à l'agrément de la collectivité des associés.

Président : M. Jonathan FIGUEIREDO LEMOS, demeurant 13, chemin du petit bois, 33160 ST MEDARD-EN-JALLES

La Société sera immatriculée au Registre du commerce et des sociétés de Bordeaux.
21EJ04131

---

## AVIS DE CONSTITUTION

Avis est donné de la constitution de la société dont les caractéristiques sont :

FORME : Société civile

DENOMINATION : "**MEET**"

SIEGE SOCIAL : 10 rue des Palmiers 33600 PESSAC

OBJET PRINCIPAL:

La propriété et la gestion, à titre civil, de tous meubles ou immeubles situés en France, et notamment d'un ensemble immobilier situé à SAINT LAURENT MEDOC (33112) 22 Zone d'Activité.

DUREE : 99 ans à compter de son immatriculation au RCS.

CAPITAL : 1 000 euros

COGERANCE :

- Monsieur Benoît HOSTIN, demeurant à PESSAC (33600) 10 rue des Palmiers.- Monsieur Manuel de OLIVEIRA GUERRA, demeurant à MERIGNAC (33700) 156 Quater, avenue de la Marne.

IMMATRICULATION : Au RCS de Bordeaux

PARTS SOCIALES : Les parts sociales sont librement cessibles entre associés. Elles ne peuvent être cédées à d'autres personnes qu'avec l'autorisation préalable de l'assemblée générale extraordinaire des associés.

Pour avis,

La gérance

21EJ04126

SERVICE ABONNEMENT
TÉL. 05 57 14 07 55
ABONNEMENT@ECHOS-JUDICIAIRES.COM

## MODIFICATIONS

**Spriiint**, SAS au capital de 1000 € Siège social: 16 Rue de Cantenac 33290 Blanquefort 883207581 RCS BORDEAUX Le 11/01/2021, les associés ont: décidé de transférer le siège social au 4 rue Galilée 33185 LE Haillan à compter du 11/11/2020; Mention au RCS de BORDEAUX
21EJ00808

---

**LOUNAKA-SOCIETE**, SAS au capital de 10000€ Siège social: 42 Route de la Fontenelle 33450 Montussan 834283210 RCS LIBOURNE Le 21/12/20 les associés ont: décidé de transférer le siège social au 10 bis chemin du moulin 33440 Ambarès-et-lagrave à compter du 21/12/20 Mention au RCS de LIBOURNE
21EJ01139

---

**ELECTIONS ET MEDIA CONSULTING**, EURL au capital de 4000,0€ Siège social: 60, rue Arthur Rimbaud 33160 St Médard-En-Jalles 530424050 RCS Bordeaux Le 11/01/2021, l'associé unique a: décidé de transférer le siège social au 67, rue des Ayres 33000 Bordeaux à compter du 12/01/2021 ; décidé d'étendre l'objet social . Nouvelle(s) activité(s): L'agence Elections & Media Consulting a comme cœur de métier le domaine électoral et est apte à répondre à des appels d'offres et de participer à des missions électorales : d'assistance technique, d'observation, d'exploration et d'experts. L'agence Elections & Media Consulting a comme deuxième domaine d'expertise la communication, les relations publiques et le multimédias. L'agence Elections & Media Consulting a comme troisième pôle d'activité la création et la gestion d'une banque d'images, de photos, de dessins, et d'illustrations. L'agence Elections & Media Consulting a comme ambition de créer des logiciels spécifiquement liés à ses activités. L'agence Elections & Media Consulting a comme compétence de former sur tous les domaines d'activités dont elle est compétente. La formation fait partie intégrante de ses activités. L'agence Elections & Media Consulting a comme quatrième pôle d'activité l'importation et exportation de produits, le commerce de la restauration Mention au RCS de Bordeaux
21EJ01154

---

« **ABDAOUI VTC** » S.A.S.U au capital de 500,00 Euros Siège social : 45 AVENUE DE SOULAC 33320 LE TAILLAN-MEDOC R.C.S: 824 805 931 BORDEAUX

**CHANGEMENT D'ACTIVITE + CHANGEMENT DE DENOMINATION**

Par décision de l'associé unique du 27/11/2020, il a été décidé de : changer l'activité dans l'objet social de la société, anciennement « Activité de mise à disposition auprès de sa clientèle de voiture de tourisme de moins de 9 places avec chauffeur; nettoyage de véhicule ; achat et vente de véhicule; location de véhicule.» en : « Négoce automobile, location de véhicule, import-export de véhicule ». changer la dénomination sociale de la Société, anciennement « ABDAOUI VTC » en « **A.B.D AGENCY** » L'article 2 « OBJET » et l'article 3 « DENOMINATION » des Statuts ont été modifiés en conséquence. Toutes les démarches ont été faites à cet effet. Le dépôt légal sera effectué au RCS de BORDEAUX. Pour avis et mention.
21EJ01286

---

**Am chateaux d'aquitaine**, SARL au capital de 1000 €. Siège social : 27 Avenue d'Izon 33870 Vayres 882 154 248 RCS Libourne. Le 25/12/2020, les associés ont: pris acte de la démission en date du 31/12/2020 de REDA AZZAM, ancien Gérant; Mention au RCS de Libourne
21EJ01429

**SARL CLOS CORMEY**, SARL au capital de 7000 € Siège social: 2, Malengin 33570 Montagne 815 029 228 RCS Libourne Le 18/12/2020, les associés ont: décidé de transférer le siège social au 2 Lieu Dit Jean Guillot 33330 Saint Christophe des Bardes à compter du 06/01/2021 ; Mention au RCS de Libourne

21EJ01432

---

**AGENCE FIFTY-NINE**, SAS au capital de 1500,0 €. Siège social: 3 Allée des Mûriers 33130 Bègles 849 861 406 RCS BORDEAUX.Le 11/01/2021, les associés ont: décidé de transférer le siège social au 4 rue max Ernst 33270 Floirac à compter du 11/01/2021.Mention au RCS de BORDEAUX

21EJ01485

---

**CLARO QUE SI**, SASU au capital de 500,0 € Siège social: 29 Rue du Loup 33000 Bordeaux 841537855 RCS Bordeaux Le 27/12/2020, l'associé unique a: pris acte de la démission en date du 27/12/2020 de Julien Greciet, ancien Président; en remplacement, décidé de nommer Président Alain Valentian, 79 Place Gustave Charpentier 33600 Pessac; pris acte de la démission en date du 27/12/2020 de Alain Valentian, ancien Directeur Général; Mention au RCS de Bordeaux

21EJ01509

---

**AACEC**

## PASTAVORE SARL AU CAPITAL DE 5 000 € - 60 RUE QUEYRIES 33100 BORDEAUX - RCS BORDEAUX 829344100

## AVIS DE TRANSFORMATION, MODIFICATION SIÈGE SOCIAL ET DE L'OBJET - MOUVEMENT DES DIRIGEANTS

Aux termes d'un procès-verbal du 8 janvier 2021, l'Assemblée Générale sous forme Extraordinaire a décidé la transformation de la Société en société à responsabilité limitée à compter du 8 janvier 2021, sans création d'un être moral nouveau et a adopté le texte des statuts qui régiront désormais la Société.

La dénomination de la Société, sa durée et les dates d'ouverture et de clôture de son exercice social demeurent inchangés.

L'objet sera désormais : Activité de petite restauration rapide sur place et à emporter, de boissons dans le cadre d'une petite licence restaurant (anciennement Activité de petite restauration rapide sur place et à emporter, sans vente de boissons alcoolisées)

Le capital social reste fixé à la somme de 5000 euros, divisé en 5000 parts sociales de 1 euros chacune (anciennement 5000 € divisé en 5000 actions de 1 €)

Le siège social est fixé au 60 rue Queyries 33100 BORDEAUX (ancien siège : 10 Rue Monneron 33200 BORDEAUX)

Sous son ancienne forme, la Société était dirigée par : Mme Kelly RAMBAUD : Présidente et Mme Mathilde LAGIEWSKI : Directrice Générale

Sous sa nouvelle forme de SARL, la Société est gérée par :

Mme Kelly RAMBAUD née le 10 juin 1995 demeurant 10 Place Paul et Jean-Paul Avisseau 33300 BORDEAUX : Gérante et

Mme Mathilde LAGIEWSKI née le 6 août 1991 demeurant 64 Rue Président Kennedy 33110 LE BOUSCAT : Gérante

Mention sera faite au RCS de BORDEAUX

Pour avis

21EJ01686

---

**GDECO**, SASU au capital de 500 € Siège social: 4 Rue MOLIERE 95540 Méry-sur-Oise 795312487 RCS PONTOISE Le 08/01/2021, l'associé unique a décidé de transférer le siège social au 170 Chemin d'Ardouin 33290 Le Pian-Médoc à compter du 08/01/2021; Objet: Tapissier decorateur Présidence: Dimitri GRARD, 170 Chemin d'Ardouin 33290 Le Pian-Médoc Radiation au RCS de PONTOISE Inscription au RCS de BORDEAUX

21EJ01688

---

**KIPDEV**, SASU au capital de 500,0 € Siège social: 87 Avenue Pasteur 33185 Le Haillan 884120890 RCS Bordeaux Le 10/12/2020, l'associé unique a: décidé de transférer le siège social au 4 Rue des Frênes 33700 Mérignac à compter du 10/12/2020 ; décidé d'étendre l'objet social . Nouvelle(s) activité(s): Ecommerce, Communication Digitale, Développement web et logiciel Mention au RCS de Bordeaux

21EJ01690

---

**CABINET CHASSAGNE**
2 rue Emmanuel Roy
33420 BRANNE
branne@cabinet-chassagne.com
05 57 55 51 70

## SCEA DES SABLES FULCHIC

**SCEA au capital de 125 008,19 euros**
**Siège social : 12 chemin des Chailloux – 33190 LAMOTHE-LANDERRON**
**341 402 485 RCS BORDEAUX**

## AVIS DE MODIFICATION

Aux termes d'une délibération en date du 30.10.2020, les associés ont pris acte de la démission de Mme Michèle FULCHIC de ses fonctions de cogérante à compter du 31.10.2020 et a décidé de ne pas procéder à son remplacement. L'article 15 des statuts a été modifié en conséquence.

Pour avis

La gérance

21EJ02313

---

## LUGAM

**Société par actions simplifiée au capital de 1 000 euros**
**86 Avenue Charles de Gaulle 33 260 La-teste-de-Buch**
**891.707.721 RCS BORDEAUX**

## MODIFICATION DU CAPITAL

Par délibération en date du 25/01/2021, l'assemblée générale a décidé d'augmenter le capital social d'une somme de 365 000 € par voie d'augmentation du nombre d'actions.

Le capital social est désormais fixé à la somme de 366 000 €.

L'article 7 et 8 des statuts ont été modifiés en conséquence.

Mention sera faite au RCS de BORDEAUX.

Pour avis

21EJ02534

---

**FRIM**, SCI au capital de 1000,0 € Siège social: 66 avenue de Vigon 40200 Mimizan 791 183 817 RCS Mont-de-Marsan Le 11/01/2021, les associés ont décidé de transférer le siège social au 67 Avenue du merlot 33970 Lege Cap Ferret à compter du 01/01/2019 Objet: Acquisition par voie d'achat ou d'apport la vente la propriété la mise en valeur la transformation l aménagement l administration la location de tous biens et droits immobiliers Gérance: Frederick Dutrenit, Yeats House - Brackley Terrace W4 2HJ Londres Radiation au RCS de Mont-de-Marsan Inscription au RCS de Bordeaux

21EJ01635

---

**Cabinet d'expertise comptable**
BILAN POSITIF
Bordeaux – 05 56 52 73 57
www.bilanpositif.com

## FREE DOM'BASSIN D'ARCACHON

**EURL au capital de 8000€**
**2 RUE DU CHEMIN DES DAMES 33260 LA TESTE-DE-BUCH**
**RCS BORDEAUX n°810431643**

## TRANSFERT DU SIÈGE

Suivant décision de l'associé unique en date du 12/01/2021, il a été décidé de transférer le siège social au 1 rue Pierre Dignac 33260 LA TESTE-DE-BUCH à compter du 12/01/2021. L'article 4 des statuts a été modifié en conséquence. Mention sera faite au RCS de BORDEAUX.

Pour avis.

21EJ02817

---

## JMC

**Société par actions simplifiée au capital de 1 000 euros**
**Siège social : 63 Allée du Violon, 3**
**3370 BONNETAN**
**880 913 207 RCS BORDEAUX**

## RÉVOCATION DU DIRECTEUR GÉNÉRAL

Aux termes d'une décision de l'associé unique en date du 31/01/2021, il résulte que : Monsieur Mathias RODRIGUEZ a été révoqué de ses fonctions de Directeur Général, et n'a pas été remplacé.

Pour avis, le Président

21EJ02972

---

**Société d'avocats**
5, place Tourny
33000 Bordeaux. Tél. 05 35 54 30 60.
E-mail : contact@aloy-avocats.fr
www.aloy-avocats.fr

## AVIS DE TRANSFORMATION

Suivant résolution de l'assemblée générale extraordinaire du 24/12/2020 des associés de la société CABINET LIQUARD, SARL au capital de 282.030,68 €, dont le siège social est situé 33, cours de Verdun 33000 Bordeaux, immatriculée au RCS de Bordeaux sous le numéro 350 285 730, il a été décidé, à compter de cette date, la transformation de la société en SAS sans création d'une personne morale nouvelle ; la cessation corrélative du mandat de gérant à compter du 24/12/2020 ; la nomination de Monsieur Antoine LIQUARD, demeurant 4, rue Perey 33000 Bordeaux, aux fonctions de Président, pour une durée indéterminée à compter du 24/12/2020. La dénomination, le siège social, l'objet, le capital social, la date de clôture comptable demeurent inchangés. Les actions de la société sont librement négociables. Tout associé peut participer aux assemblées sur justification de son identité et de l'inscription en compte de ses actions. Chaque associé dispose d'autant de voix qu'il possède ou représente d'actions. Les cessions d'actions qui ne sont pas libres au sens des statuts sont soumises à l'agrément préalable de la collectivité des associés. Les nouveaux statuts ont été adoptés en conséquence et une inscription sera portée au RCS de Bordeaux (33). Pour avis,

21EJ03183

---

## CHÂTEAU PERRIN D'HOGE GFA

**SCA au capital de 1.800€**
**Siège Social: Château Perrin d'Hoge 33910 BONZAC**
**781 781 463 RCS Libourne**

## MODIFICATION DU CAPITAL

Par décision d'AGE du 25/01/2021, il a été décidé d'augmenter le capital social pour le porter de 1.800€ à 2.001.800€ à compter de ce jour. Les articles 5 et 6 des statuts ont été modifiés en conséquence.

Mention sera faite au RCS de Libourne.

Pour avis

21EJ03222

---

## SCEA LUCAS

**SCEA au capital : 1 682 658,00 euros**
**Siège social : Lieu-dit Lucas – 33350 Castillon-la-Bataille**
**438 972 507 RCS LIBOURNE**

## MODIFICATION DU CAPITAL

Par décision d'AGE du 25/01/2021, il a été décidé d'augmenter le capital social pour le porter de 1.682.658€ à 2.882.664€ à compter de ce jour. Les articles 4 et 5 des statuts ont été modifiés en conséquence.

Mention sera faite au RCS de Libourne.

Pour avis

21EJ03223

---

## CHÂTEAU CAMELIA

**SARL au capital de 1 000€**
**Siège social: Château Perrin d'Hoge - 33910 BONZAC**
**818 479 016 RCS LIBOURNE**

## CHANGEMENT DE GÉRANT

Aux termes d'une décision de l'associé unique du 25/01/2021, il a été décidé de nommer en qualité de gérant Mme Hui LIU,, demeurant Huiyuan Juice, Miyun, Dong Shao Qu, Beijing (Chine) en remplacement de M. Chuanliang ZHANG, démissionnaire, à compter de ce jour.

Mention sera faite au RCS de LIBOURNE.

Pour avis

21EJ03366

---

## CHATEAU CAZA BEANCHENE

**SCEA au capital de 6 860,21€**
**Siège social: Cazat - 33570 Petit-Palais-et-Cornemps**

## CHANGEMENT DE GÉRANT

Aux termes d'une AGE du 25/01/2021, il a été décidé de nommer en qualité de gérant Mme HuiLIU, demeurant Huiyuan Juice, Miyun, Dong Shao Qu, Beijing (Chine) en remplacement de M. Chuanliang ZHANG, démissionnaire, à compter de ce jour.

L'article X des statuts a été modifié en conséquence.

Mention sera faite au RCS de LIBOURNE.

Pour avis

21EJ03367

**SCI LUCICOR** SCI au capital de 500 € Siège social : 33 rue Georges Pitard 75015 PARIS 15 RCS PARIS 842201212 Par décision de l'Assemblée Générale Extraordinaire du 10/02/2021, il a été décidé de transférer le siège social au 232 rue lecocq Boite aux lettres 461 33000 BORDEAUX à compter du 10/02/2021 . Durée : 99 ans. Objet : l'acquisition, l'administration et la gestion par bail, location ou toute autre forme, de tous immeubles et biens immobiliers, toutes opérations financières, mobilières ou immobilières de caractère purement civil se rattachant directement ou indirectement à cet objet et susceptibles d'en favoriser la réalisation . Radiation au RCS de PARIS et immatriculation au RCS de BORDEAUX.

21EJ03501

---

## CODALY CONSEILS

**EURL au capital de 1.000 €**
**Siège Social : 11 rue du Centre**
**33250 SAINT-SAUVEUR**
**790 530 448 RCS BORDEAUX**

Par décision de l'associé unique en date du 03/02/2021, il a été décidé d'étendre l'objet social comme suit :

-Conseils techniques et scientifiques en viticulture, œnologie et spiritueux

-Conseils auprès d'Importateurs et d'Exportateurs de vins et de tous produits, matériels, objets se rapportant à la vigne, aux vins et spiritueux

-Gestion d'entreprises viticoles.

L'article 2 des statuts a été modifié en conséquence.

Mention sera faite au R.C.S. de BORDEAUX

Pour avis.

21EJ03502

---

## SCI GMS

**SOCIETE CIVILE IMMOBILIERE**
**AU CAPITAL DE 150 €**
**SIEGE SOCIAL : 19 BIS RUE D'EYSINES 33700 MERIGNAC**
**RCS Bordeaux 487 584 559**

Par assemblée Générale en date du 1er février 2021, les associés de la SCI GMS réunis sur convocation de la gérance ont décidé à l'unanimité de la transformation de la Société en Société à Responsabilité Limitée, à compter du même jour, sans création d'une personne morale nouvelle.

Ils ont alors adopté entre eux, à effet du 1er février 2021, le texte des statuts propres à la Société à Responsabilité Limitée, sans autre modification.

Cette transformation rend nécessaire la publication des mentions suivantes :

Sous sa nouvelle forme de SARL, le gérant de la SARL LES POETES, demeure :

Monsieur Michael GEFFRAY

Né le 6 juin 1984 à Caudéran,

Demeurant 67 rue Adrien ALLARD, 33520 BRUGES.

Modification sera faite au Greffe du Tribunal de commerce de Bordeaux.

Pour avis.

21EJ03507

---

Aux termes d'une délibération en date du 5/2/2021, l'AGE de la société **ZERO NITRATE**, SAS au capital de 2 000 €, RCS BORDEAUX : 877 682 286, ayant son siège social à 33000 BORDEAUX, 6, rue Vauban, a décidé de modifier son objet social qui devient « commerce de gros de boissons » et a pris acte de la démission de Mme Sylvie LAKHDARI, de ses fonctions de Président, à compter de cette date, et a nommé Mr Amine LAKHDARI demeurant à 33000 BORDEAUX, 6, rue Vauban, en qualité de nouveau Président pour une durée illimitée. L'article 3 des statuts a été modifié en conséquence. Pour avis.

21EJ03517

---

**Cabinet DB3C**
35 Avenue Auguste Ferret
33110 LE BOUSCAT
Tél : 05 57 22 45 22

---

## AECF

**Société à Responsabilité Limitée**
**Au capital de 22 500 euros**
**Siège Social : 7 Rue Ariane**
**ZAC Toussaint Catros**
**33185 – LE HAILLAN**
**451 113 153 RCS Bordeaux**

---

## MODIFICATION DU CAPITAL

Suivant délibération de l'associé unique du 29/01/2021, le capital social a été augmenté de 127 500 € par incorporation de réserves, pour le porter à 150 000 euros. En conséquence, les articles 6 et 7 des statuts ont été modifiés. Mention RCS Bordeaux. Pour avis, le gérant.

21EJ03515

---

**FG INVEST** SASU au capital de 250 000 € Siège social : 132 Boulevard de la République 33510 ANDERNOS-LES-BAINS RCS BORDEAUX 834538142 Par décision de l'Assemblée Générale Extraordinaire du 25/09/2020, il a été décidé de transférer le siège social au 19 rue Auguste Chabrières 75015 PARIS 15 . Radiation au RCS de BORDEAUX et immatriculation au RCS de PARIS.

21EJ03529

---

AHBL AVOCATS

---

## G.R. INVESTISSEMENT

**Société par actions simplifiée**
**au capital de 3 501 000 euros**
**Siège social**
**5 allée Charles Trenet**
**33520 BRUGES**
**891 905 515 RCS DE BORDEAUX**

Aux termes du procès-verbal des décisions extraordinaires de l'associé unique du 3 février 2021 :

Le capital social a été augmenté de 3 500 000 euros pour être porté à 3 501 000 euros par voie d'apport en nature. L'article « Capital social » des statuts a été modifié en conséquence.

- Ancienne mention, Capital : 1 000 euros- Nouvelle mention, Capital : 3 501 000 euros

Mention sera faite au RCS de BORDEAUX.

Pour avis,

21EJ03518

---

## ATALIAN PROPRETE SUD OUEST

**SAS au capital de 2.661.247 €**
**Siège social: Bâtiment A et J 4**
**Voie Romaine 33610 CANEJAN**
**520 451 907 RCS BORDEAUX**

Aux termes des décisions de l'associé unique en date du 17 décembre 2019, la société ERNST & YOUNG AUDIT SAS, sise 1-2 Place des Saisons PARIS LA DEFENSE 1 92400 Courbevoie 344 366 315 RCS NANTERRE a été nommée en qualité de co-commissaires aux comptes titulaire en remplacement de la société PRICEWATERHOUSECOOPERS AUDIT, démissionnaire, il a été pris acte de la démission M. Jean-Christophe GEORGHIOU de ses fonctions de co-commissaires aux comptes suppléant et a été décidé de ne pas le remplacer.

21EJ03509

---

AHBL AVOCATS

---

## N.P. INVESTISSEMENT

**Société par actions simplifiée**
**au capital de 3 501 000 euros**
**Siège social**
**155 boulevard George V**
**33400 TALENCE**
**892 000 779 RCS DE BORDEAUX**

Aux termes du procès-verbal des décisions extraordinaires de l'associé unique du 3 février 2021 :

Le capital social a été augmenté de 3 500 000 euros pour être porté à 3 501 000 euros par voie d'apport en nature. L'article « Capital social » des statuts a été modifié en conséquence.

- Ancienne mention, Capital : 1 000 euros- Nouvelle mention, Capital : 3 501 000 euros

Mention sera faite au RCS de BORDEAUX.

Pour avis,

21EJ03519

---

## SELLERIE-DECORATION-AMENAGEMENTS – S.D.A

**SAS au capital de 15.244,90 €**
**Siège social : 2 rue Pierre Georges Latecoere – Parc Vert Castel 33700 MERIGNAC**
**391 493 038 R.C.S. Bordeaux**

Suivant Délibérations du 28/01/2021, l'Assemblée Générale a nommé M. Martial MIGNET, 1 rue du Moulin 33340 PRIGNAC-EN-MEDOC, en qualité de président, en remplacement de M. Christophe SAGUEY, et ce, à effet au 01/02/2021.

Mention sera faite au RCS de Bordeaux.

21EJ03521

---

**LES CHEMINS DU DROIT**
Société d'Avocats
30 cours de l'Intendance,
33000 Bordeaux

---

Le 04.02.2021, l'associée unique de SODIFERBAT, Société par Actions Simplifiée au capital de 600.000 €, 3 Rue Copernic ZA GRANGENEUVE – 33470 LE TEICH, 331 942 193 RCS BORDEAUX a décidé de nommer, pour une durée indéterminée, Président, Pascal PRAT, 58 Chemin de Brousse 33270 BOULIAC, en remplacement de Bruno SOLHONNE, démissionnaire.

Mention sera faite au RCS de BORDEAUX.

Pour avis
21EJ03523

---

**CABINET DENTAIRE MOUSSET** SELARL au capital de 1000 € Siège social : 6 Chemin de la Tour Bicheau 33640 PORTETS RCS BORDEAUX 890984198 Par décision de l'Assemblée Générale Extraordinaire du 18/01/2021, il a été décidé de transférer le siège social au 11 Avenue du Château 33650 LA BRÈDE Modification au RCS de BORDEAUX.

21EJ03530

---

**MARY POPPINS SERVICES** SARL au capital de 5000 € Siège social : 54 RUE BOUFFARD 33000 BORDEAUX RCS BORDEAUX 512200189 Par décision de l'Assemblée Générale Extraordinaire du 01/02/2021, il a été décidé de transférer le siège social au 15 COURS DE LA MARTINIQUE 33000 BORDEAUX à compter du 01/02/2021 Modification au RCS de BORDEAUX.

21EJ03534

---

## GBG EBENISTE MENUISIER

**Société à responsabilité limitée**
**au capital de 1.000 €**
**Siège : 8 Rue Émile Fourcand**
**33000 BORDEAUX**
**841383292 RCS de BORDEAUX**

Par décision de l'AGE du 10/02/2021, il a été décidé de transférer le siège social au 23 Cours Barbey 33800 BORDEAUX. Mention au RCS de BORDEAUX.

21EJ03533

---

## SCEA DU DOMAINE DE COLOMBE

**Société civile d'exploitation agricole**
**au capital de 182.938,82 €**
**Siège social :**
**Château du Bois**
**33350 SAINT-MAGNE-DE-CASTILLON**
**351 395 710 R.C.S. Libourne**

Suivant procès-verbal du 1er janvier 2021, les associés ont décidé de modifier la dénomination sociale qui devient "SCEA L'ENCLOS VERT".

Les statuts ont été modifiés en conséquence.

Mention en sera faite au RCS de Libourne.

Pour avis.

21EJ03536

---

**ALCALIUM** SASU au capital de 20 000 € Siège social : 1010 avenue de l'Europe 33260 LA TESTE-DE-BUCH RCS BORDEAUX 843149378 Par décision de l'associé Unique du 10/02/2021, il a été décidé de transférer le siège social au 15 avenue du Général de Gaulle 33120 ARCACHON à compter du 01/03/2021 Modification au RCS de BORDEAUX.

21EJ03544

---

## DIRECT WINES LE CHAI AU QUAI

**Société à responsabilité limitée**
**au capital de 1.985.606 €**
**Siège social : Quai Camille Pelletan N° 7-8 et 9 33350 CASTILLON-LA-BATAILLE**
**504 880 105 R.C.S. Libourne**

Suivant procès-verbal du 1er janvier 2021, l'associé unique a décidé de modifier la dénomination sociale qui devient "**BORDEAUX DIRECT 1969 SARL**".

Les statuts ont été modifiés en conséquence.

Mention en sera faite au RCS de Libourne.

Pour avis.

21EJ03537

---

## M&M VISION

**SAS au capital de 5.000 Euros**
**Siège social : 14 Passage du Caire 75002 PARIS**
**R.C.S PARIS 889.667.663**

Suivant décision prise par l'AGE du 28/01/2021, il a été décidé de transférer à compter de cette date, le siège social au 16-18 Allées de Tourny 33000 BORDEAUX. Président : Johan MELLOUL demeurant 3 rue Sacrot 94160 SAINT-MANDÉ. Directeur Général : Mme Rachel BERDUGO épouse MIMOUNI, demeurant 93 rue Réaumur 75002 PARIS. En conséquence, elle sera immatriculée au RCS de BORDEAUX et radiée du RCS de PARIS.

21EJ03542

**SELARL Guillaume GAUCI et Estelle IMBERT-GAUCI,**
Notaires associés à
BELMONT-SUR-RANCE
(Aveyron), Les Fourques.

---

## SCI B27 VILLEDIEU
**Société civile**
**27 Rue Villedieu**
**33000 BORDEAUX**
**RCS BORDEAUX 531 257 525**
**Capital : 2.000€**

---

Suivant acte reçu par Maître Estelle IMBERT-GAUCI, le 9 juin 2020, il a été constaté le décès de M. Albert GALY, survenu le 4 décembre 2019 à BORDEAUX (33000) co-gérant de la SCI B27 VILLEDIEU.

M. Benjamin GALY, demeurant à 44 Bd Tourasse 64000 PAU, reste seul gérant de la SCI B27 VILLEDIEU, à compter du 04 décembre 2019.

Les modifications statutaires seront publiées au RCS de BORDEAUX.

Pour avis

Le Notaire.
21EJ03550

---

## CMAFAC
**Société à Responsabilité limitée à associé unique**
**Siège social : 42 Impasse de Nadillac 46000 CAHORS**
**Capital social : 5 000 €**
**RCS Cahors : 754 004 638**

---

M. Virgile ACCOMANDO, gérant demeurant 72 quai de Bacalan 33300 BORDEAUX

Par décision du 31/12/2019 l'associé unique a décidé de :

1/ la transformation de la Société en Société par actions simplifiée unipersonnelle à compter du 31/12/2019. Cette transformation entraîne la publication des mentions ci-après :

Forme

Ancienne mention : Société à responsabilité limitée à associé unique

Nouvelle mention : Société par actions simplifiée unipersonnelle

Capital

Ancienne mention : Le capital social est fixé à 5.000 euros. Il est divisé en 5000 parts sociales de 1 euro chacune.

Nouvelle mention : Le capital social reste fixé à 5.000 euros. Il est divisé en 5000 actions de 1 euro chacune entièrement libérées.

Administration

Anciennes mentions : GERANT Virgile ACCOMANDO demeurant 72 quai de Bacalan 33300 BORDEAUX

Nouvelles mentions : PRESIDENT M. Virgile ACCOMANDO demeurant 72 quai de Bacalan 33300 BORDEAUX

Admission aux assemblées et droit de vote : Tout associé peut participer aux assemblées sur justification de son identité et de l'inscription en compte de ses actions. Chaque associé dispose autant de voix qu'il possède ou représente d'actions.

Agrément des cessions : Elle ne peuvent être cédées y compris entre associés qu'avec l'agrément préalable de la collectivité des associés statuant à la majorité des voix des associés disposant du droit de vote

2/ transféré le siège social au : 4 rue de la Motte Piquet 33000 BORDEAUX. L'article "4" des statuts a été modifié en conséquence.

3/ d'étendre l'objet social à l'activité suivante : le négoce des objets publicitaires. L'article "2" des statuts a été modifié en conséquence.

Le dépôt sera effectué auprès du RCS de BORDEAUX.

Pour avis, Le Président
21EJ03547

## HUNZAS HOME
**SAS au capital de 5.000 euros**
**Siège social : 5 Allée de Pudo - 33160 ST MEDARD EN JALLES**
**RCS BORDEAUX 842 173 940**

---

## MODIFICATION DE L'OBJET SOCIAL, DE LA DÉNOMINATION SOCIALE ET DÉMISSION D'UN DIRIGEANT

Par AGE en date du 23.11.2020, il a été décidé :

- la démission de Madame Isabelle VERCESI de ses fonctions de Directrice Générale à compter du 1er novembre 2020. Seule Madame Céline DE LAPORTERIE reste Présidente.

- de modifier la dénomination sociale de la société à compter du 23.11.2020.

Ancienne dénomination : HUNZAS HOME

Nouvelle dénomination : HUNZAS

- d'étendre l'objet social à compter de ce jour aux activités d'agence conseil en santé et bien être en entreprise et à domicile ; Formation professionnelle pour le développement des compétences ; Sous-traitance en rapport avec l'activité de la société.

Les statuts ont été modifiés en conséquence.

Formalités faite au RCS de BORDEAUX.

Pour avis

21EJ03548

---

**Société Civile**
Professionnelle
titulaire de l'office
notarial à Langon
(Gironde), 60 cours
des Fossés

---

## TRANSFERT DE SIÈGE SOCIAL ET NOMINATION DE CO-GÉRANT

Suivant acte reçu par Me Marc PERROMAT, notaire à LANGON (Gironde) le 20 Novembre 2020, les associés de la société ARRAMOUNETS ayant son siège social au 6 les Arramounets 33210 COIMERES, immatriculée au RCS BORDEAUX 448 173 609, ont décidé de transférer le siège social de ladite société au 8bis les Arramounets 33210 COIMERES à compter du jour de l'acte.

Aux termes du même acte, les associés ont décidé de nommer M. Simon COUTAUD en qualité de co-gérant de ladite société à compter du jour de l'acte. Formalités au RCS BORDEAUX

Pour insertion - Me Marc PERROMAT
21EJ03543

---

## SCI MANI
**Société civile au capital de 2.000 euros**
**Siège social : 10 ROUTE DE BORDEAUX**
**33550 LE TOURNE**
**491 174 843 RCS BORDEAUX**

---

## AVIS DE MODIFICATION

Aux termes de l'assemblée générale extraordinaire du 21/01/2021, le siège social a été transféré à 2 allée des aubiers à BOULIAC (33270) le 21/01/2021.

L'article 4 des statuts a été modifié en conséquence.

Mention sera faite au RCS de BORDEAUX

Pour avis,
21EJ03554

ADEKWA

**16, rue de Ségur**
33000 Bordeaux
05 56 33 26 01
06 43 98 6 882
f.cavedon@adekwa-avocats.com

---

## TWIN EVENTS
**Société par Actions Simplifiée**
**au capital de 9000€**
**819985540 RCS de Bordeaux**

---

## TRANSFERT DU SIEGE

Par décision de la Présidente du 18/01/2021, le siège social a été transféré du 9 rue Jean Jacques Rousseau à Mérignac (33700) au 23 rue des Gravières à Blanquefort (33290).
21EJ03555

---

## HOLDING HAPPINESS
**Société Civile au capital de 2.579.189 €**
**Siège : 6 B RUE BLANC DUTROUILH 33000 BORDEAUX**
**814648622 RCS de BORDEAUX**

---

Par décision de l'AGO du 10/12/2019, il a été décidé:

- de nommer en qualité de commissaire aux comptes titulaire M. MINETO Patrice 36 Boulevard TZAREWITCH 06000 NICE de nommer en qualité de commissaire aux comptes supléant M. DAVID Dominique 17 Boulevard DELFINO 06300 NICE

Mention au RCS de BORDEAUX
21EJ03556

---

## CHEZ HAYASHI
**SARL au capital de 8 000 euros**
**Siège social : 60 rue du Pas Saint-Georges 33000 Bordeaux**
**504 678 541 RCS BORDEAUX**

---

## CHANGEMENT DE DÉNOMINATION

Suivant AGE en date du 01/02/2021, il a été décidé de modifier la dénomination sociale de la société à compter de ce jour.

Ancienne dénomination : CHEZ HAYASHI

Nouvelle dénomination : YINO LIN

L'article 3 des statuts a été modifié en conséquence.

Mention sera faite au RCS de Bordeaux.

Pour avis

21EJ03557

---

## EURL CHATAIGNER
**E.U.R.L. au capital de 8 000 €**
**Siège social : 6 chemin d'AUGUSTE 33610 CESTAS**
**R.C.S : 442532180 BORDEAUX**

---

Aux termes du procès-verbal de l'assemblée générale extraordinaire du 2 Décembre 2020 :

le capital a été augmenté de soixante-douze mille euros, pour être porté à quatre-vingt mille euros, par incorporation des autres réserves.

L'article 7 des statuts a été modifié en conséquence.

• Ancienne mention

Capital : 8 000.00 euros

• Nouvelle mention

Capital : 80 000.00 euros

Mention sera faite au RCS : Bordeaux
21EJ03570

**EURL MANON RAYNAUD** EURL au capital de 2500 € Siège social : 7 allée de Chartres 33000 BORDEAUX RCS BORDEAUX 891273930. Par décision de l'Assemblée Générale Extraordinaire du 30/01/2021, il a été décidé de transférer le siège social au 13 rue Sicard 33000 BORDEAUX à compter du 30/01/2021. Modification au RCS de BORDEAUX.
21EJ03573

---

## LES ADRETS VERDOYANTS
**SARL**
**Capital 1000 €**
**Château Lapeyre, Le Bourg à Saint Etienne de Lisse (33330)**
**RCS 892 314 154 LIBOURNE**

---

Par AGE du 31 01 2021, il a été pris acte de la nomination de Monsieur Jean TAUZIAC, demeurant 4 lieu dit Barbey 33330 Saint Etienne de Lisse en qualité de nouveau Gérant, à compter du 31 01 2021, pour une durée illimitée en remplacement de Monsieur Hubert TAUZIAC, gérant démissionnaire, à compter du 31 01 2021.

L'article 16 des statuts a été modifié, en conséquence.

Mention en sera faite au RCS de Libourne.
21EJ03574

---

**SABLES PRODUCTIONS** SARL au capital de 1.000 € Siège social : 1085 Chemin de Cabarieu, 33240 SAINT-ANDRÉ-DE-CUBZAC 841 572 308 RCS de BORDEAUX Le 19/01/2021, l'AGE a décidé de transférer le siège social au : 22 Rue de la Gravette, 33620 CUBNEZAIS, à compter du 01/01/2021. Gérant : M. Stéphane LAULHÈRE, 22 Rue de la Gravette, 33620 CUBNEZAIS Radiation au RCS de BORDEAUX et réimmatriculation au RCS de LIBOURNE
21EJ03575

---

**STUDIO B 52**

**Société par actions simplifiée au capital de 240.000 €**

**Siège social : 54 Rue du Général de Gaulle - 33310 LORMONT**

**395 319 676 RCS BORDEAUX**

Aux termes d'une décision de l'Associée unique du 26/01/2021, M. Yann RAMBAUD, demeurant Vaux - 73170 VERTHEMEX a été nommé en qualité de Président en remplacement de la Société STETYS, démissionnaire. Pour avis, Le Président.
21EJ03577

---

JURIDIAL
SOCIÉTÉ D'AVOCATS

**21 Ter Av. John Fitzgerald Kennedy**
**Bâtiment A 33700 MERIGNAC**

---

## SCI MJPM
**Société civile immobilière**
**Au capital de 1.449 euros**
**Siège social : 74 rue Cazeaux Cazalet - 33410 CADILLAC**

---

## MODIFICATION DU CAPITAL

Aux termes d'une AGE du 29/09/2020 et d'un procès-verbal de la gérance du 12/01/2021, il a été procédé à une réduction de capital de 966 euros par annulation de 966 parts sociales d'un euro de valeur nominale chacune.

Le capital social est désormais fixé à la somme de 483 €.

L'article 7 des statuts a été modifié en conséquence.

Mention sera faite au RCS de BORDEAUX.
21EJ03581

## SCM DES DOCTEURS DUDAY FAVAREL-GARRIGUES ET BOUZAT

**Société civile de moyens**
**Au capital de 300 euros**
**porté à 400,00 euros**
**Siège social : 191 Cours de la Somme**
**33800 BORDEAUX**
**833 868 359 RCS BORDEAUX**

### AVIS DE PUBLICITE

L'Assemblée Générale Extraordinaire réunie en date du 21/12/2020 a décidé et réalisé une augmentation du capital social de 100 euros par apports en numéraire. En conséquence, l'article 7 des statuts a été modifié. ARTICLE 7 - CAPITAL SOCIAL Ancienne mention : Le capital social est fixé à 300 euros. Nouvelle mention : Le capital social est fixé à 400 euros. Aux termes de cette même assemblée les associés ont nommé Pauline MOUTON, demeurant 5 rue Gaston Monmousseau 33130 BEGLES, en qualité de cogérante pour une durée indéterminée et ont remplacé la dénomination par SCM DES DOCTEURS DUDAY FAVAREL-GARRIGUES BOUZAT ET MOUTON. L'article 2 des statuts a été modifié. Modification sera faite au Greffe du Tribunal de commerce de BORDEAUX.

21EJ03582

---

## CONSTRUCTION NAVALE INDUSTRIELLE PORTUAIRE CONSULTING

**Société à responsabilité limitée**
**au capital de 2 000 euros**
**Siège social : 10 Chemin de Courtade**
**33185 LE HAILLAN**
**807433172 RCS BORDEAUX**

### NON DISSOLUTION

Aux termes d'une décision en date du 31 décembre 2020, l'associé unique, statuant en application de l'article L. 223-42 du Code de commerce, a décidé qu'il n'y avait pas lieu à dissolution de la Société.

Mention sera faite au RCS de BORDEAUX

Pour avis

21EJ03590

---

**Société d'Avocats**
1 rue du courant - 33310 LORMONT

## CAPITAL ADN

**SAS au capital de 30.000 €**
**Siège social : 1 bis Quartier Expert Sud - 33720 CERONS**
**RCS BORDEAUX 888 077 112**

Aux termes d'un acte unanime en date du 04/02/2021, les associés ont pris acte de la démission des fonctions de directeur général et de membre du Comité Stratégique de Mme HENRIQUES Séverine, à compter du 04/02/2021. Modification au RCS de Bordeaux

21EJ03594

---

BORDELAISE DE SERVICES TECHNIQUES, SARL au capital de 8000 €, siège social : 10 rue de Ferdinand de Lesseps _ ZI du Phare 33700 MERIGNAC. RCS BORDEAUX 815 173 844. L'associé unique de la société en date du 15/01/2021 a décidé, avec effet au 1er février 2021, de nommer Christophe CASTAINGS, demeurant au 22 rue Paul Cézanne – 13480 Cabriès, gérant, sans limitation de durée, en remplacement du précédent gérant, Alain KIRICHIAN, démissionnaire et de changer de dénomination qui sera désormais BORDELAISE DE SERVICES. L'article 3 des statuts a été modifié en conséquence. Pour avis et mention.

21EJ03597

---

## AVIS

EL RINCON Société à responsabilité limitée Au capital de 3 000 euros Siège social : 10, rue Victor Hugo 33250 PAUILLAC 794 325 696 RCS BORDEAUX Aux termes d'une délibération en date du 01 mars 2020, l'Assemblée Générale Extraordinaire des associés de la société a décidé de transférer le siège social du 10, rue Victor Hugo 33250 PAUILLAC au 7 Rue Aristide BRIAND 33250 PAUILLAC, avec effet au 01 mars 2020, et de modifier en conséquence l'article 4 des statuts. Pour avis La Gérance

21EJ03599

---

## SIGNATURE PROMOTION

**SOCIETE PAR ACTIONS SIMPLIFIEE**
**AU CAPITAL DE 40 000 EUROS**
**SIEGE SOCIAL : 104 QUAI DES CHARTRONS**
**33000 BORDEAUX**
**820 198 505 RCS BORDEAUX**

Aux termes d'une décision du 9/02/21, la collectivité des associés a décidé de transférer le siège social, à compter du 15/02/2021, de BORDEAUX (33100) 104 quai des Chartrons à BORDEAUX (33300) 25 rue Sainte Philomène, et de modifier en conséquence l'article 4 des statuts. Mention sera faite au RCS de BORDEAUX.

Pour avis,

Le Président

21EJ03603

---

## YVON MAU GRANDS CRUS

**Société par actions simplifiée**
**au capital de 1.300.000 €**
**Siège social :**
**Rue Sainte Pétronille**
**33190 GIRONDE-SUR-DROPT**
**478 825 698 R.C.S. Bordeaux**

Le 08/02/2021, l'associée unique pris acte de la démission de YVON MAU de son mandat de Président et a nommé en remplacement SA FREIXENET FRANCE, SA au capital de 20.611.689 €, Rue Sainte Pétronille à Gironde-sur-Dropt (33190), 353 207 699 RCS BORDEAUX. Le Président

21EJ03604

---

## GFA DE SAMION

**GFA**
**au capital de 100 616,35 €**
**Siège social : 2 Route de Saint Georges-33570 MONTAGNE**
**401 678 925 RCS LIBOURNE**

Aux termes d'une délibération en date du 2 juin 2020, l'Assemblée Générale Extraordinaire a décidé de proroger de 99 années la durée de la Société, soit jusqu'au 13 juillet 2119 et de modifier en conséquence l'article 4 des statuts

Modification sera faite au Greffe du Tribunal de commerce de LIBOURNE.

Pour avis

La Gérance

21EJ03606

---

## BATIGESTION

**Société Par Actions Simplifiée**
**Au capital de 90 000 euros**
**1-3 Avenue Henri Becquerel**
**BP 30262**
**33700 Mérignac**
**RCS BORDEAUX 349 084 103**

La CAISSE D'EPARGNE ET DE PREVOYANCE DU LANGUEDOC ET DU ROUSSILLON, SA à Directoire et Conseil d'Orientation et de Surveillance au capital de 370 000 000 euros, immatriculée au RCS de Montpelier sous le numéro 383 451 267, dont le siège social est sis 254 rue Michel Teulé, BP 7330, 34184 Montpellier Cedex, administrateur de la Société BATIGESTION, a nommé Monsieur Jérôme FORT, demeurant 18 rue de la République à Montpellier (34000) en qualité de représentant permanent au sein de cette Société, en remplacement de Madame Nathalie BULCKAERT-GREGOIRE à compter du 25 janvier 2021.

Pour avis.

21EJ03607

---

**Cabinet François ROMAIN**
Cabinet d'Avocat
68 avenue Jean Jaurès
33150 Cenon
Tél. 05 56 33 34 35

## AVIS DE TRANSFERT DE SIÈGE SOCIAL

Par décision du 27.01.2021, l'associé unique de la société « ADAIR Formation », SAS au capital de 500 €, 885 040 022 R.C.S. BORDEAUX, a décidé de transférer le siège social de BORDEAUX (33000), 4 Cours de l'Intendance à ANDERNOS LES BAINS (33510), 1 Avenue des Hirondelles, et ce à compter de ce jour.

Pour avis.

21EJ03608

---

## AGENCES CABINET PUJOL

**SAS au capital de 383.000 €**
**Siège : 9 IMPASSE JULES HETZEL 33700 MERIGNAC**
**502490097 RCS de BORDEAUX**

Par décision du président du 01/02/2021, il a été décidé de transférer le siège social au Alphagro 1, Agropole ZI de Lasserre 47310 ESTILLAC. Radiation au RCS de BORDEAUX et ré-immatriculation au RCS de AGEN

21EJ03610

---

**PORTANE**. SASU au capital de 5.000 €. Siège social : 26 rue du Poteau des 3 seigneurs, 78120 CLAIREFONTAINE EN YVELINES. RCS 848 700 985 VERSAILLES. L'AGE du 11/02/2021 a décidé de transférer le siège social au 117 Quai de Bacalan, 33000 BORDEAUX, nommer président : M GUTIERREZ Laurent, 117 Quai de Bacalan 33000 BORDEAUX en remplacement de M DURAND Basile, modifier la dénomination sociale qui devient: BRASSERIE DES HALLES et modifier l'objet social comme suit : Restauration de type traditionnel. Radiation du RCS de VERSAILLES et immatriculation au RCS de BORDEAUX.

21EJ03612

---

## CABINET PUJOL ASSURANCES

**SAS au capital de 130.100 €**
**Siège : 9 IMPASSE JULES HETZEL 33700 MERIGNAC**
**533230231 RCS de BORDEAUX**

Par décision du président du 01/02/2021, il a été décidé de transférer le siège social au Alphagro1, Agropole ZI de Lassere 47310 ESTILLAC. Radiation au RCS de BORDEAUX et ré-immatriculation au RCS de AGEN

21EJ03622

---

**Les Berges de l'Isle, 189 avenue Foch**
BP 104, 33500 Libourne
05 57 51 70 53

## SCEA VIGNOBLES MARTINEZ

**Société civile d'exploitation agricole**
**Société civile au capital de 30 489,80 euros**
**Siège social : Domaine de Serre**
**33910 ST MARTIN DE LAYE**
**407891969 RCS LIBOURNE**

La collectivité des associés de la société civile d'exploitation agricole dénommée "SCEA VIGNOBLES MARTINEZ" réunis en assemblée générale ordinaire le 31 décembre 2020 a pris acte de la démission de Monsieur Jean Jacques MARTINEZ de ses fonctions de co- gérant à compter du 31 décembre 2020 et a décidé de ne pas procéder à son remplacement.

POUR AVIS

La gérance

21EJ03613

---

## BATIMAP

**Société Anonyme Au capital de 3 812 000 € 1-3 Avenue Henri Becquerel BP 30262**
**33700 Mérignac**
**RCS BORDEAUX 470 201 369**

La CAISSE D'EPARGNE ET DE PREVOYANCE DU LANGUEDOC ET DU ROUSSILLON, SA à Directoire et Conseil d'Orientation et de Surveillance au capital de 370 000 000 euros, immatriculée au RCS de Montpelier sous le numéro 383 451 267, dont le siège social est sis 254 rue Michel Teulé, BP 7330, 34184 Montpellier Cedex, administrateur de la Société BATIMAP, a nommé Monsieur Jérôme FORT, demeurant 18 rue de la République à Montpellier (34000) en qualité de représentant permanent au sein de cette Société, en remplacement de Madame Nathalie BULCKAERT-GREGOIRE à compter du 25 janvier 2021.

Pour avis.

21EJ03614

---

**GOWORKING** SAS au capital de 1000 €. Siège social : 16 RUE 8 MAI 1945 33150 CENON. RCS 837 699 701 BORDEAUX. Le Président, en date du 04/11/2020, a nommé président : M SADDOK BOUALEM, 136 BLD GODARD APT 417 33300 BORDEAUX en remplacement de M FAKIR MINA, à compter du 11/02/2021. Mention au RCS de BORDEAUX.

21EJ03618

---

## EURL JL CONDUITE

**Siège social**
**28 avenue de la Libération**
**33380 BIGANOS**
**Capital : 8 000 euros**
**519 354 641 RCS BORDEAUX**

Par Ordonnance de Monsieur le Président du Tribunal de Commerce de BORDEAUX en date du 28/12/2020, la SELARL « Vincent MEQUINION Administrateur Judiciaire » a été nommée en qualité d'Administrateur Provisoire de l'EURL JL CONDUITE.

C'est à l'adresse de la SELARL « Vincent MEQUINION Administrateur Judiciaire » située 6 rue d'Enghien 33000 BORDEAUX, que la correspondance devra être adressée et que les actes et documents devront être notifiés.

21EJ03660

## CABINET PUJOL - CREDIT UNIQUE

**SASU au capital de 181.680 €**
**Siège : 9 IMPASSE JULES HETZEL 33700 MERIGNAC**
**421529751 RCS de BORDEAUX**

Par décision du président du 01/02/2021, il a été décidé de transférer le siège social au Alphagro 1, Agropole de Lassere 47310 ESTILLAC. Radiation au RCS de BORDEAUX et ré-immatriculation au RCS de AGEN

21EJ03624

---

## ETUDES MOREAU NOTAIRES

**Société à responsabilité limitée**
**au capital de 326 239,63 €**
**porté à 349 412,03 €**
**Siège social : 3 et 5 Cours du Chapeau Rouge**
**33000 BORDEAUX**
**399 313 535 RCS BORDEAUX**

Par décisions en date du 15 janvier 2020 et du 21 janvier 2021, l'Assemblée Générale Extraordinaire a :

- décidé et réalisé une augmentation du capital social de 23 172,40 € par apports en nature,

- nommé en qualité de nouveau cogérant, à compter du 21 janvier 2021 et pour une durée illimitée : Mme Christine MAJOU, demeurant 7 Rue Victor Hugo 33200 BORDEAUX ;

- décidé de modifier l'objet social qui est désormais "l'exercice en commun par ses membres de la profession de notaires"

Les articles 2, 7 et 8 des statuts ont été modifiés en conséquence.

Pour avis

La Gérance

21EJ03627

---

## POLE PERFORMANCE HABITAT

**SAS au capital de 10 000 €**
**Siège social : 107, Chemin Bel Air 33850 LEOGNAN**
**750 913 808 RCS BORDEAUX**

L'AGE du 28/01/2021 a décidé de modifier à compter du 01/02/2021 l'objet social aux activités de travaux de couverture. L'article 2 des statuts a été modifié. POUR AVIS.

21EJ03628

---

**20 rue de la Cabeyre**
33240 St André de Cubzac
05 57 94 06 06
www.gbauditconseil.com

## M.C. POSE

**Société à responsabilité limitée -**
**Au capital de 1 500 euros**
**Siège social : 1 Bis, Les Sables - 33910 ST MARTIN DU BOIS**
**500 609 656 RCS LIBOURNE**

## EXTENSION DE L'OBJET SOCIAL

Suivant décision de l'associé unique en date du 14/01/21 il a été décidé d'étendre l'objet social aux activités de tous travaux de plâtrerie.

L'article 2 des statuts a été modifié en conséquence.

Formalités faite au RCS de LIBOURNE.

Pour avis

21EJ03639

---

**Société d'Avocats**
33, rue Raymond Poincaré
33110 LE BOUSCAT
05 56 02 89 90

## SAS "SPLASH PARK"

**Société par actions simplifiée**
**au capital de 2 000 Euros**
**Siège social : 9 rue de la petite lande – ZA La Meule – Lot 14 – 33680 Lacanau**
**RCS Bordeaux 802.061.655**

## MODIFICATION DU CAPITAL

Par délibération en date du 13 novembre 2020, l'assemblée générale a décidé de réduire le capital social d'une somme de 250 € par voie de rachat par la société puis annulation des actions. Le capital social est désormais fixé à la somme de 1750 €. L'article 7 des statuts a été modifié en conséquence. Mention sera faite au RCS de Bordeaux. Pour avis.

21EJ03645

---

## MICRO CRECHE YVRAC

**Société à responsabilité limitée transformée en société par actions simplifiée au capital de 15.000 euros**
**Siège social : 17 avenue de Gourrèges, 33370 Yvrac**
**791 096 233 RCS BORDEAUX**

## AVIS DE TRANSFORMATION

Aux termes d'un procès-verbal du 11 février 2021, les associés ont décidé la transformation de la Société **en société par actions simplifiée** à compter du même jour, sans création d'un être moral nouveau et a adopté le texte des statuts qui régiront désormais la Société.

La dénomination de la Société, son objet, son siège, sa durée et les dates d'ouverture et de clôture de son exercice social demeurent inchangés. Le capital social reste fixé à la somme de 15.000 euros, divisé en 1.500 actions.

Sous son ancienne forme, la Société était gérée par M. Arnaud CASTANERA et Mme Laurence PEREAULT épouse CASTANERA, gérants

Sous sa nouvelle forme de SAS, la Société est dirigée par :

Président : M. Arnaud CASTANERA, demeurant 27 chemin du Grand Monteil, 33370 Salleboeuf

Directeur Général : Mme. Laurence PEREAULT épouse CASTANERA, demeurant 27 chemin du Grand Monteil, 33370 Salleboeuf

Exercice du droit de vote : Chaque action donne droit à un droit de vote. Tout associé peut, à défaut de participer personnellement à toute décision collective, donner une procuration à un associé.

Transmission des actions - Agrément : les actions sont librement cessibles.

Mention sera faite au RCS de Bordeaux.

Pour avis

21EJ03648

---

**ATT FRANCE** SAS au capital de 1068210 € Siège social : 4 BIS IMP DU BOIS DE LA GRANGE 33610 CANÉJAN RCS BORDEAUX 445154438; Par décision de l'associé Unique du 21/12/2020, il a été décidé de nommer M BISCI MAURO 66 Via del Molinello 60019 SENIGALLIA Italie en qualité de Président en remplacement de M MARGHERITA MAURO, à compter du 21/12/2020 . Modification au RCS de BORDEAUX.

21EJ03651

---

**www.groupecaec.fr**

## HDP

**Société par actions simplifiée**
**au capital de 1 043 600 euros**
**Siège social : 9 rue Charles MONSELET, 33000 BORDEAUX**
**RCS BORDEAUX 501 602 734**

## TRANSFERT DU SIÈGE

Par décision du 28/01/2021, le Président associé unique a décidé de transférer le siège social du 9 rue Charles Monselet, 33000 BORDEAUX au 9, rue Emile Dreux, 33200 Bordeaux à compter du 28/01/2021 et de modifier en conséquence l'article 3 des statuts. Mention sera faite au RCS de BORDEAUX. Pour avis.

21EJ03649

---

**LES CHEMINS DU DROIT**
Société d'Avocats
30 cours de l'Intendance,
33000 Bordeaux

Par Décisions de la Gérance du 24.12.2020, sur délégation des associés du 13.10.2020, de la SELARL ENOSIS, au capital de 138.000 €, 2 rue Nègrevergne 33700 MERIGNAC, 852 678 598 RCS BORDEAUX :

- le capital social a été réduit de 1.500 € par rachat et annulation de 150 parts sociales pour être ramené de 138.000 € à 136.500 € puis augmenté de 3.000 € pour le porter de 136.500 € à 139.500 €, par création de 300 parts sociales de 10 €,

- a été nommé gérante au 01.01.2021 : Emilie DODRE, 31 rue Edison Apt 6 33400 TALENCE

Les articles 6 et 7 des statuts ont été modifiés corrélativement.

21EJ03656

---

**42 Chemin d'ornon**
33610 CANEJAN
Tél : 05 56 78 00 00

## BALLETTO SOCIÉTÉ PAR ACTIONS SIMPLIFIÉE UNIPERSONNELLE AU CAPITAL DE 1 000 EUROS SIÈGE SOCIAL : 25, RUE CONDILLAC - 33000 BORDEAUX 879 791 374 R.C.S. BORDEAUX

## MODIFICATION DU CAPITAL

Par délibération en date du 08/02/2021, l'assemblée générale a décidé d'augmenter le capital social d'une somme de 428 € par émission de 428 actions nouvelles de numéraire.

Le capital social est désormais fixé à la somme de 1428 €.

L'article 7 des statuts a été modifié en conséquence.

Mention sera faite au RCS de Bordeaux.

Pour avis

21EJ03661

---

## CUBE IN LIFE

**SARL au capital de 10 000 €**
**Lieudit Joyeuse**
**33670 Sadirac**
**RCS Bordeaux 807 540 810**

## MODIFICATIONS

Au terme de l'Assemblée Générale Extraordinaire du 1 ° Décembre 2020, il a été décidé :

- d'augmenter le capital social d'une somme de 40 000 € pour le porter de 10 000 € à 50 000 € par incorporation du report à nouveau, par élévation de la valeur nominale des parts à compter du 16.12.2020. Les articles 6 et 7 des statuts ont été modifiés en conséquence.

- d'étendre à compter de ce jour l'objet social à la réalisation de constructions de maisons, d'agrandissement de maisons qu'ils soient attenant ou non, de rénovations. L'article 2 des statuts a été modifié en conséquence.

Pour avis

21EJ03664

---

## SOCIETE CIVILE DE MOYENS ACS

**SCM au capital de 609,80 €**
**siège social : 10 Bd Victor Hugo - 33670 CREON**
**RCS BORDEAUX 352 896 971**

## CHANGEMENT DE GÉRANT

Aux termes de décisions unanimes des associés du 15/01/2021, il a été décidé de nommer en qualité de gérante Mme Isabelle ANDRON, demeurant La Guynotte, 33670 ESPIET, en remplacement de Madame Patricia MORETTI démissionnaire, à compter du même jour.

Mention sera faite au RCS de BORDEAUX

Pour avis

21EJ03670

---

## STARTER DISTRIBUTION SERVICES

**SAS**
**au capital de 50.000 €**
**Siège social :**
**26, rue Berthollet**
**94110 ARCUEIL**
**494 100 829 R.C.S. Créteil**

Aux termes des décisions de l'associé unique du 26.01.2021 il a été décidé de:

- nommer en qualité de Président la société SOCULTUR, SAS dont le siège social est 17, rue Archimède 33700 Mérignac, immatriculée sous le n°519 780 795 RCS Bordeaux, en remplacement de M. Jean-Michel BLANC démissionnaire au 01.02.2021 ;

- modifier la dénomination sociale qui devient : Socult Distribution Musique – SDM.

- transférer le siège social 17, rue Archimède 33700 Mérignac. L'objet social est inchangé.

21EJ03672

---

**Me Fanny BAUDOUIN**
57 cours pasteur
33000 BORDEAUX

Par AGEX du 01.01.2021, les associés de la **SCI SAINT LOUIS**, société civile, capital : 100 Euros, siège social : BORDEAUX 33300 - 16 Sente des Morutiers, RCS BORDEAUX 830 783 718, ont décidé :

- De transférer le siège social au 204 cours Saint louis 33300 Bordeaux.

L'articles 4 a été modifié en conséquence.

21EJ03673

www.groupecaec.fr

## PASCAL CHATONNET CONSEIL

**Société par actions simplifiée**
**au capital de 1 000 euros**
**Siège social : 9 rue Charles Monselet, 33000 BORDEAUX**
**484 384 839 RCS BORDEAUX**

### TRANSFERT DU SIÈGE

Par décision du 28/01/2021, le Président associé unique a décidé de transférer le siège social du 9 rue Charles Monselet, 33000 BORDEAUX au 9 rue Emile Dreux, 33200 Bordeaux à compter du 20/01/2021 et de modifier en conséquence l'article 3 des statuts. Mention sera faite au RCS de BORDEAUX. POUR AVIS

21EJ03676

---

FIDUCIAL SOFIRAL

**Société d'Avocats**
Rue du Cardinal Richaud
33000 BORDEAUX

## LARRIEU-GIBIER COMTET

**Société en nom collectif, au capital de 10 000 euros**
**Siège social : 5 Place de l'Hombeille, 33610 CANEJAN**
**839 276 797 RCS BORDEAUX**

L'Assemblée Générale réunie le 08/02/2021 a décidé d'étendre l'objet social aux activités de librairie, papeterie, carterie, jouet, produits de vapotage, vente de boissons à emporter, confiserie, snacking, dépôt de pain, relais poste, produits de bien-être et détente, bijouterie fantaisie, accessoires de mode et maroquinerie, articles cadeaux et de modifier en conséquence l'article 2 des statuts.

Pour avis, la Gérance

21EJ03679

---

**SOCIÉTÉ D'AVOCATS ETIC**
Agen : 05 53 480 800
Bordeaux : 05 33 891 790
Pau : 05 59 82 82 83
Biarritz : 05 59 41 94 33
contact@avocats-etic.com

## V6PROTECT

**Société par actions simplifiée**
**au capital de 10.000 euros**
**Siège social : 11 Rue Duffour Dubergier, 33000 BORDEAUX**
**851 576 926 RCS BORDEAUX**

Aux termes d'une délibération de l'Assemblée Générale Ordinaire en date du 30 décembre 2020, il résulte que :

La société V6CLOUD,

Société par actions simplifiée au capital de 10.000 euros,

Dont le siège social est sis 11 Rue Duffour Dubergier – 33000 BORDEAUX,

Immatriculée au Registre du Commerce et des Sociétés sous le numéro 533 278 966 RCS BORDEAUX,

Représentée par son Président, Monsieur Thierry ANDRIEU,

A été nommée Directrice Générale de ladite société, à compter du même jour, et sans limitation de durée.

POUR AVIS

La Présidente

21EJ03684

## SCI FLOUKA

**Société civile immobilière**
**capital 600 euros**
**23 allée du Haut Vigneau**
**33170 GRADIGNAN**
**RCS BORDEAUX 449 741 115**

Suite au décès de Mr Jean-Louis MARSAL survenu le 20 mars 2020 ainsi qu'il résulte d'un acte de notoriété reçu par Maître Philippe YAIGRE notaire à BORDEAUX le 20 mai 2020 l'article 17 des statuts est modifié.

Originairement les co-gérants de la société étaient Monsieur MARSAL et Madame JOURNE-RAYMOND,

Par suite du décès de Monsieur MARSAL, Madame JOURNE-RAYMOND se trouve seule gérante.

Pour avis

Le gérant

21EJ03681

---

**ACTUARIEL EXPERTISE**
Société d'expertise comptable
Conseil en création d'entreprises
Lormont - Tél. 05 57 54 49 84
La Brède - Tél. 05 56 78 56 32
www.actuariel-expertise.com

## MODIFICATION GERANCE

Madame Céline TROUVE, associée unique de la société à responsabilité limitée unipersonnelle LOLI, au capital de 1000 euros, dont le siège social est situé 13 Avenue du Général de Gaulle 33510 ANDERNOS LES BAINS, immatriculée 849773007 RCS BORDEAUX, a, en date du 30 JUIN 2020, décidé de démissionner de ses fonctions de gérante et de nommer en remplacement, sans limitation de durée, Monsieur Loïc TROUVE demeurant 31B Avenue de Comte 33510 ANDERNOS-LES-BAINS.

21EJ03683

---

## AVIS DE TRANSFERT DE SIÈGE SOCIAL

Suite délibération des associés en date du 1er février 2021, le siège de la **SCI GUILVERATY**, à FARGUES 33210, 5 Bis route des Garres, au capital de 2000 € immatriculée au RCS de bordeaux 791 602 295 est transféré à CAUDROT 33490, 77 route Nationale Clos des Fougères

L'article 4 des statuts a été modifié en conséquence.

Pour avis

La Gérante .

21EJ03678

---

## AXYSWEB

**SARL au capital de 3 000 €**
**Siège social : 1 RUE DU BOCAGE**
**33200 BORDEAUX**
**502 275 308 RCS BORDEAUX**

### TRANSFERT DE SIÈGE

Aux termes de l'assemblée générale du 10/02/2021, il a été décidé de transférer le siège social au **12 Places des Grands Hommes 33001 BORDEAUX CEDEX** à compter du 01/03/2021.

L'article 4 des statuts a été modifié en conséquence.

Mention en sera faite au RCS de BORDEAUX.

21EJ03745

www.groupecaec.fr

## SMIL (SAINT MACAIRE INFIRMIERS LIBERAUX)

**Société civile de moyens au capital de 121,60 euros**
**Siège social : Place Tourny, 33490 ST MACAIRE**
**341 770 436 RCS BORDEAUX**

### MODIFICATION DE LA GÉRANCE

Par AGE du 28/09/2020, il a été décidé de nommer:

- en qualité de co-gérante Mme Aurélie VIGIER, demeurant 3 lotissement Le Domaine d'Angèle, 33 490 SAINT MAIXANT, à compter du 01/10/2020,

- en qualité de co-gérant M. Yoann MARGUILLARD, demeurant 3 lotissement Le Domaine d'Angèle, 33 490 SAINT MAIXANT, à compter du 01/10/2020, en remplacement de Mme Edith FALL démissionnaire.

L'article 15 des statuts a été modifié en conséquence. Mention sera faite au RCS de BORDEAUX. Pour avis

21EJ03687

---

## LAPASHOP SAS AU CAPITAL DE 7200 €, 1, RUE YVON MANSENCAL-33140 VILLENAVE D'ORNON : RCS BX 523449965

### MODIFICATION DES DIRIGEANTS

Aux termes d'une assemblée générale du 04/01/2021, il a été décidé de nommer en qualité de président La SAS HOLDING SOLENE VIEMONT LAPALUS "HSVL" N° RCS BX 523449965 représentée par Véronique LAPALUS sa Présidente, demeurant 50, Cours du Maréchal JOFFRE 33720 PODENSAC, en remplacement de Mr Mathieu LAPALUS.Mention sera faite au RCS de BORDEAUX.

Pour avis

21EJ03691

---

COMPAGNIE FIDUCIAIRE

## ENOFI & PARTNERS

**SAS**
**au capital de 1 000 €**
**Siège social : 56 rue de Montreuil, 62520 LE TOUQUET PARIS PLAGE**
**821 697 703 RCS BOULOGNE SUR MER**

### ENOFI & PARTNERS

DAU 01.02.2021 :Transfert du siège social 56 rue de Montreuil, 62520 LE TOUQUET PARIS PLAGE au 34 Avenue Michel Picon, 33550 LANGOIRAN à compter de ce jour et modification de l'article 4 des statuts. La Société, immatriculée au RCS de Boulogne sur mer sous le numéro 821697703 fera l'objet d'une nouvelle immatriculation auprès du RCS de Bordeaux

Président : Monsieur Philippe THOMAS, demeurant 34 avenue Michel Picon, 33550 LANGOIRAN

.

21EJ03692

## DARRAK & ZINID INTERNATIONAL

**Société à responsabilité limitée**
**au capital de 10 000 euros**
**Siège social**
**107 Cours de la Marne**
**33800 BORDEAUX**
**RCS BORDEAUX 889 582 227**

Aux termes du procès-verbal de l'Assemblée Générale Extraordinaire en date du 1er février 2021, la collectivité des associés :

- a pris acte de la décision prise par Monsieur Mohamed ZINID de démissionner de ses fonctions de gérant et a nommé en qualité de nouveau gérant statutaire Monsieur Saad DARRAK, demeurant 111 rue de Bègles 33800 BORDEAUX, pour une durée illimitée à compter de ce jour.

- a décidé de modifier l'objet social qui est désormais cabinet d'étude, de conseil et de courtage qui intervient sur des problématiques de Marketing Stratégique. L'accompagnement des particuliers dans l'accomplissement de diverses activités sociales et professionnelles qui s'intègrent dans la vie courante des individus dans les domaines de l'assurance, de l'immobilier, de l'automobile, de la coiffure, du BTP et des télécommunications et l'achat et la vente de véhicules d'occasion.

- a décidé de remplacer la dénomination sociale actuelle par **BLANCA CONSULTING.**

Les 'articles 11, 2 et 3 des statuts ont été modifiés en conséquence.

Pour avis

La Gérance

21EJ03693

---

## DBF MERIGNAC

**Société par actions simplifiée**
**au capital de 50.000 €**
**Siège social :**
**34 Avenue Roland Garros**
**33700 MERIGNAC**
**408 472 645 R.C.S. Bordeaux**

Aux termes d'une Assemblée Générale ordinaire en date du 2 Janvier 2021 il a été pris acte de la démission de Monsieur François DESARMEAUX de son mandat de Président et il a été décidé de nommer en qualité de nouveau Président la société FINANCIERE FDX, Société civile ayant son siège sis 13 Chemin du Grand Bertrand - 33880 SAINT-CAPRAIS-DE-BORDEAUX immatriculée sous le numéro 504 209 966 RCS BORDEAUX.

Mention sera faite au RCS de BORDEAUX.

Pour avis

21EJ03696

---

COMPAGNIE FIDUCIAIRE

## JMC INVESTISSEMENT

**Société civile immobilière**
**au capital de 1 000 euros**
**Siège social : 182 Rue René Cassin**
**40090 MAZEROLLES**
**818 154 130 RCS MONT DE MARSAN**

### AVIS DE MODIFICATION

Aux termes d'une délibération en date du 05/02/2021, l'AGE a décidé de transférer le siège social du 182 Rue René Cassin, 40090 MAZEROLLES au 3 bis rue de Magnol, 33290 BLANQUEFORT à compter de ce jour, et de modifier en conséquence l'article 4 des statuts. En conséquence, la Société qui est immatriculée au RCS de MONT DE MARSAN sous le numéro 818 154 130 fera l'objet d'une nouvelle immatriculation au RCS de BORDEAUX. Pour avis, la Gérance.

21EJ03699

**5 avenue de Virecourt**
33370 ARTIGUES-PRES-BORDEAUX
05 57 54 26 00
www.gironde.cerfrance.fr

## EARL ROBERT ET FILS
**Société civile au capital de 389 100 €uros**
**Siège social : 4, rue du Port**
**33710 GAURIAC**
**RCS LIBOURNE 818 917 080**

## DÉMISSION GÉRANCE

Au cours de l'Assemblée Générale Extraordinaire en date du 6 janvier 2021, Monsieur Eric ROBERT a démissionné de ses fonctions de gérant et ce, à compter du 31 décembre 2020 minuit.

Pour avis
21EJ03700

---

**Société d'Avocats**
Rue du Cardinal Richaud
33000 BORDEAUX

## CHEMINEES DELORMES
**Société à responsabilité limitée**
**au capital de 5 000 euros**
**Siège social : 53 avenue du Médoc, 33320 EYSINES**
**821 679 545 RCS BORDEAUX**

Aux termes d'une décision en date du 17/12/2020, l'associé unique a :

- pris acte de la décision de Monsieur Nicolas DELORMES de démissionner de ses fonctions de gérant et a nommé en qualité de nouveau gérant, Monsieur Thomas SARRAUTE, demeurant 30 route de la Gemmeyre, 33650 CABANAC-ET-VILLAGRAINS, pour une durée illimitée à compter du 1er décembre 2020,

- décidé de remplacer à compter du 1er décembre 2020 la dénomination sociale "CHEMINEES DELORMES" par "**CHEMINEES TSRT**" et de modifier en conséquence l'article 3 des statuts.

- d'étendre l'objet social à l'activité d'entretien des appareils de chauffage et de modifier en conséquence l'article 2 des statuts. Pour avis La Gérance
21EJ03705

---

**BEL ORME VISITATION** SCI au capital de 1000,00 € € Siège social : 12 avenue Raymond Poincaré 33400 TALENCE RCS BORDEAUX 844579557 Par décision de l'Assemblée Générale Ordinaire du 07/02/2021, il a été décidé de transférer le siège social au 42 rue de Bel Orme Résidence La Visitation - Apt n°E 104 33000 BORDEAUX à compter du 01/01/2021 Modification au RCS de BORDEAUX.
21EJ03706

---

**SCI FANOR** SCI au capital de 1000,00 € € Siège social : 12 avenue Raymond Poincaré 33400 TALENCE RCS BORDEAUX 525106381 Par décision de l'Assemblée Générale Ordinaire du 07/02/2021, il a été décidé de transférer le siège social au 42 rue de Bel Orme Résidence La Visitation - Apt n° E 104 33000 BORDEAUX à compter du 01/01/2021 Modification au RCS de BORDEAUX.
21EJ03715

---

**DESIRE** SARL au capital de 1000 € Siège social : AVENUE DE CESAREE 33470 GUJAN-MESTRAS RCS BORDEAUX 828695692 Par décision Assemblée Générale Ordinaire du 02/01/2021, il a été décidé de modifier l'objet social comme suit : PECHE EN MER à compter du 02/01/2021
21EJ03718

## SOCIÉTÉ CHAPLAIN
**Société à responsabilité limitée**
**à associé unique**
**au capital de 3 000 euros**
**Siège social : Sol de la Balme**
**46100 CAMBOULIT**
**801 129 321 RCS CAHORS**

Par décision du 22 janvier 2021, l'associé unique a adopté la modification suivante :

Il a été décidé d'étendre l'objet social, à compter du 22 janvier 2021, aux activités :

- La réalisation de tous travaux liés à la pose de charpente, de couverture et menuiserie, la réalisation de travaux d'étanchéité et de végétalisation de toitures, la conception et construction de mobiliers et structures extérieures ;

- Toute activité d'entretien des toitures, suivi et intervention sur site ;

- Toute activité de location de mobiliers et structures extérieures, conçus pour des évènements à destination des particuliers et entreprises ;

- Toute activité de formation et de conseil pouvant se rattacher à ces branches de métier ;

- Toute activité de recherche, développement et conception, pouvant se rattacher à ces branches de métier. »

Aux termes de la décision de l'associé unique du 22 janvier 2021, il résulte que :

Le siège social a été transféré à 27 Quai de la monnaie 33000 BORDEAUX, à compter du 22 janvier 2021.

L'article 4 « Siège social » des statuts a été modifié en conséquence.

Mention sera faite au RCS de Bordeaux.

Pour avis,
21EJ03747

---

## GIRONDE EMPLOI AGRICOLE SAUTERNES
**Société Coopérative d'Intérêt Collectif**
**par actions simplifiée à capital variable**
**Ayant son siège social : Rue des Bolets ZAC de la Prade**
**33650 SAINT MEDARD D'EYRANS**
**RCS BORDEAUX 834 144 644**

Aux termes d'une décision de la collectivité des associés en assemblée générale ordinaire réunie le 2 février 2021, la société a : pris acte de la démission de la Société GE GESTION de son mandat de Président de la société en date du 20 janvier 2021; nommé Monsieur Luc PLANTY, né le 13 février 1987 et demeurant 16 Rue Principale – 33210 SAUTERNES, en qualité de Président ; pris acte de la démission de la SCEA DES VIGNOBLES DU CHATEAU DE MALLE de son mandat de membre du Conseil de la Coopérative en date du 31 janvier 2021; nommé en qualité de nouveaux membres du Conseil de la coopérative : . SOCIETE DU CHATEAU RIEUSSEC, SAS, ayant son siège social à PARIS (75008) 33 Rue de la Baume, immatriculée au RCS PARIS n°471 204 503, .SOCIETE CIVILE DU CHATEAU RAYNE VIGNEAU, société civile ayant son siège à BOMMES (33210) Château Rayne Vigneau, immatriculée au RCS BORDEAUX n°312 169 964, . CHATEAU D'ARCHE, SA ayant son siège à SAUTERNES (33210) Château d'Arche, immatriculée au RCS BORDEAUX n° 412 889 636. Aux termes d'une décision en date du 2 février 2021, le Conseil de la Coopérative a nommé la SOCIETE DU CHATEAU RIEUSSEC, SAS ayant son siège à PARIS (75008) 33 Rue de la Baume, immatriculée au RCS PARIS n° 471 204 503, Président du Conseil de la coopérative en remplacement du GROUPEMENT D'EMPLOYEURS AQUITAIN, démissionnaire.
21EJ03754

---

## KIT&A
**SAS unipersonnelle au capital de 3.000 €**
**Siège social : 12B, rue Ganadure, 33380 MIOS**
**RCS BORDEAUX 813 641 321**

## NON DISSOLUTION

Aux termes du procès-verbal des décisions de l'associé unique du 10/02/2021, il a été décidé de ne pas dissoudre la Société en application de l'article L.225-48 du Code de Commerce.

Pour avis
21EJ03757

---

## SCI H.A.N.
**SCI au capital de 900 €**
**Siège social : 107 RUE JEAN JAURES 94800 Villejuif**
**822 391 785 RCS de Créteil**

L'AGE du 30/09/2020 a décidé de transférer le siège social de la société 127, rue de la Tour de Gassies, Etage RDC - Appartement C0-03, 33520 Bruges, à compter du 30/09/2020

Objet social : Acquisition de biens immobiliers, possibilité de faire construire des biens immobiliers, administration, gestion et exploitation par bail, location ou autrement de tous immeubles bâtis ou non bâtis dont elle pourrait devenir propriétaire par voie d'acquisition, échange, apports.

Durée : expire le 07/09/2115

Radiation au RCS de Créteil et réimmatriculation au RCS de Bordeaux
21EJ03758

---

**SCPA Chantal HIRIART-GIANESINI - Nicolas LEGRAND**
Avocats à la Cour
Droit Fiscal - Droit des sociétés - Droit des affaires
PAU (64000) - 17 rue de Navarre

## HOLDING DESAIZE MATÉRIAUX
**SOCIETE A RESPONSABILITE LIMITEE au capital de 10 000 €**
**SIEGE SOCIAL : BORDEAUX (33000) - 1 RUE MANDRON**
**833 273 899 RCS BORDEAUX**

Par délibérations du 30 juin 2020, l'Assemblée Générale Ordinaire a désigné M. Sébastien CHEVREUX demeurant à FARGUES DE LANGON (33210) - 72 Route de Mounic, en qualité de Cogérant de la société à compter du 1er juillet 2020.

Le dépôt légal sera effectué auprès du Greffe du Tribunal de Commerce de Bordeaux.
21EJ03761

---

## HYDRO-FILL
**Société par Actions Simplifiée**
**Capital : 20.000,00 euros**
**Siège social**
**1 C, Chemin de Melac**
**33270 BOULIAC**
**RCS BORDEAUX 791 748 841**

L'assemblée générale ordinaire en date du 13 septembre 2019, a décidé de ne pas renouveler les mandats de H AUDIT, Commissaire aux comptes Titulaire et de HOCHE ET ASSOCIES, Commissaire aux comptes suppléant arrivé à expiration lors de l'assemblée du 13 septembre 2019.

Mention sera faite au RCS BORDEAUX
21EJ03748

**SCPA Chantal HIRIART-GIANESINI - Nicolas LEGRAND**
Avocats à la Cour
Droit Fiscal - Droit des sociétés - Droit des affaires
PAU (64000) - 17 rue de Navarre

## HOLDING DESAIZE MATÉRIAUX
**SOCIETE A RESPONSABILITE LIMITEE au capital de 10 000 €**
**SIEGE SOCIAL : BORDEAUX (33000) - 1 RUE MANDRON**
**833 273 899 RCS BORDEAUX**

Par délibérations du 29 février 2020, l'Assemblée Générale Extraordinaire a désigné M. Sylvain-Claude MORANNE domicilié à VAL DE LIVENNE (33860) - 1255 route de Jonzac en qualité de Commissaire aux comptes titulaire et M. Jérôme DUMAS domicilié à SAINT CIERS-SUR-GIRONDE (33820) - 7 Lieudit Les Berthets en qualité de Commissaire aux comptes suppléant à compter du 29 février 2020, Mme Claire TILHET-COARTET demeurant à LONS (64140) - 6 bis rue de la Mairie et M. Jean TILHET-COARTET demeurant à MOMAS (64230) - Chemin Pipaoutou en qualité de Cogérants de la société à compter du 1er mars 2020.

Le dépôt légal sera effectué auprès du Greffe du Tribunal de Commerce de Bordeaux.
21EJ03762

---

**CORNET VINCENT SEGUREL**
Société d'Avocats
49 rue Camille Godard
33001 BORDEAUX CEDEX

Par délégation de l'Assemblée Générale Extraordinaire du 04/12/2020, le Président de la société **SELF & INNOV**, SAS, Capital : 91 520 euros, Siège social : 64 rue Pomme d'Or – 33300 BORDEAUX, immatriculée au RCS de BORDEAUX sous le n° 818 782 997, a, le 29 janvier 2021 :

Constaté la réalisation définitive d'une augmentation de capital en numéraire d'un montant de 8 684,70 euros pour le porter de 91 520 euros à 100 204,70 euros par l'émission de 86 847 actions de 10 centimes d'euro chacune. Procédé à la réalisation d'une augmentation de capital d'un montant de 100 204,70 euros par incorporation de la prime d'émission et élévation de la valeur nominale de chacune des actions à 20 centimes d'euro, pour le porter de 100 204,70 euros à 200 409,40 euros.

Les articles 7 et 8 ont été modifiés en conséquence.

ANCIENNE MENTION

Capital : 91 520 euros

NOUVELLE MENTION

Capital : 200 409,40 euros

Mention sera faite au RCS de Bordeaux.

Pour avis,
21EJ03763

---

## MAM
**Société civile immobilière**
**au capital de 100 €**
**Siège social : 9 allée des Greens**
**33260 LA TESTE DE BUCH**
**821 004 496 RCS BORDEAUX**

Aux termes d'une délibération en date du 01/11/2020, l'Assemblée Générale Extraordinaire a décidé de transférer le siège social du 9 allée des Greens, 33260 LA TESTE DE BUCH au 21 rue Arthur Rubinstein 33700 MERIGNAC à compter de ce jour, et de modifier en conséquence l'article 4 des statuts.

Modification sera faite au Greffe du Tribunal de commerce de BORDEAUX.

Pour avis
La Gérance
21EJ03779

## WATER LINE TECHNOLOGIE

**Société par actions simplifiée au capital de 5 000 € porté à 100 000 € Siège social : 7 rue Charles Peguy 33600 PESSAC 828 5 360 RCS BORDEAUX**

—

## MODIFICATIONS

L'A.G.E. réunie en date du 15/12/2020 a décidé :

- une augmentation du capital social de 95 000 € pour le porter de 5 000 € à 100 000 €, par incorporation de pareille somme prélevée sur les comptes courants des associés,

- de transférer le siège social du 7 rue Charles Péguy 33600 PESSAC au 128 Chemin de la Poudrière 33600 PESSAC à compter de ce jour.

Les statuts ont été modifiés en conséquence.

Dépôt légal au Greffe du Tribunal de Commerce de Bordeaux.

Pour avis

La Présidence
21EJ03765

---

**CORNET VINCENT SEGUREL**
Société d'Avocats
49 rue Camille Godard
33001 BORDEAUX CEDEX

—

Par délégation de l'Assemblée Générale Extraordinaire du 13/01/2020, le Président de la société **JOLT**, SAS, Capital : 1 000 euros, Siège social : 2 allée du Moulin Neuf – 33470 GUJAN-MESTRAS, immatriculée au RCS de BORDEAUX sous le n° 884 207 069, a, le 29 janvier 2021 :

Constaté la réalisation définitive d'une augmentation de capital en numéraire d'un montant de 9 000 euros pour le porter de 1 000 euros à 10 000 euros par l'émission de 900 actions de 10 euros chacune. Constaté la réalisation définitive du transfert de siège social du 2 allée du Moulin Neuf – 33470 GUJAN-MESTRAS au 16 Boulevard de la Plage – 33120 ARCACHON, à compter du 29 janvier 2021.

Les articles 4, 7 et 8 et ont été modifiés en conséquence.

Mention sera faite au RCS de Bordeaux.

Pour avis,
21EJ03764

---

## SAS BP IMMO

**Société par Actions Simplifiée au capital de 1 650 200 € Siège Social 3 Allée de Babiole 33470 GUJAN MESTRAS 817 707 631 RCS Bordeaux**

—

L'AGE des actionnaires du 20/12/2020 à réduit le capital social de 1 650 000 € pour le ramener de 3 300 200 € à 1 650 200 € par rachat et annulation de 16 500 actions E de 100 € chacune, sous condition de l'absence d'opposition des créanciers.

Aux termes d'une décision du 19/01/2021, le président a constaté la réalisation définitive de la réduction de capital de 1 650 000 € en l'absence d'opposition.

Le capital est donc fixé à 1 650 200 € divisé en 16 502 actions E de 100 € chacune et les articles 6 et 7 des statuts ont été modifiés en conséquence.

Cette même AGE du 20/12/2020 a pris acte de la démission de Mme Brigitte CAMMAS de ses fonctions Directrice Générale à compter de cette date et n'a pas pourvu à son remplacement.

Pour avis

21EJ03768

---

**CABINET D'AVOCATS JOËLLE BORDY**
42, cours Georges Clemenceau
33000 - BORDEAUX
Tel : 05.57.14.39.20 - Fax : 05.57.14.39.21
Mail : contact@cabinetbordy-avocats.com

—

## GROUPEMENT DE COOPERATIVES OSTREICOLES INVEST

**Société par actions simplifiée Au capital de 350.000 € Réduit à 25.000 € et porté à 125.000 € Siège social : 2, quai Commandant Silhouette 33120 ARCACHON 818.471.963 RCS BORDEAUX**

—

- Du procès-verbal de l'Assemblée Générale Extraordinaire du 25-09-2020,

- Du certificat délivré le 25-09-2020 par le Commissaire aux Comptes de la Société, constatant la libération d'actions nouvelles par compensation de créances liquides et exigibles sur la Société,

Il résulte que le capital social a été réduit de 350.000 € à 25.000 € par voie de réduction du nombre des actions puis a été augmenté d'un montant de 100.000 € par émission de 10.000 actions nouvelles de numéraire, et porté de 25.000 € à 125.000 €.

Les articles 6 et 7 relatifs aux apports et au capital social ont été modifiés en conséquence.
21EJ03776

---

**Société d'Expertise Comptable**
Bordeaux
www.erecapluriel.fr

—

## VILLENAVAISE SARL

**SARL au capital de 19 200 € Siège social : rue Edouard Herriot-Rdce Les Acacias-Entrée 1-Apt 349 33600 PESSAC 306 316 530 RCS BORDEAUX**

—

Les associés ont, le 10-02-2021, pris acte du décès de M. Yves JAUBERT, gérant, survenu le 19-01-2021 et nommé en qualité de nouveau gérant à compter du 10-02-2021 M. François DURAND, demeurant 42 rue du Bois Gramond, 33320 EYSINES.
21EJ03778

---

## DIGITAL ARENA

**Société par actions simplifiée au capital de 9.440 euros 22, rue Vital Carles – 33000 Bordeaux 534 166 731 RCS Bordeaux**

—

## CHANGEMENT DE COMMISSAIRE AUX COMPTES

Aux termes des décisions collectives des associés du 03/12/2020, la société Aucentur, dont le siège social est situé 19-21, rue du Commandant Cousteau - 33100 Bordeaux (490 939 295 RCS Bordeaux) a été nommé commissaire aux comptes.

Mention sera faite au RCS de Bordeaux.

Pour avis

21EJ03766

---

COMPAGNIE FIDUCIAIRE
Société d'expertise comptable et de Commissariat aux comptes

—

## HOLDING AUDREY D

**Société à responsabilité limitée au capital de 1 500 000 euros porté à 2.000.000 euros Siège social : 6, rue Jean Cocteau, Za Jean Zay 33150 CENON 448 870 683 RCS BORDEAUX**

—

## MODIFICATION DU CAPITAL

Par décision du 29 janvier 2021, l'associé unique a décidé une augmentation du capital social de 500.000 euros par incorporation de réserves, ce qui entraîne la publication des mentions suivantes :

Ancienne mention :

Capital social : 1 500 000 euros

Nouvelle mention :

Capital social : 2.000.000 euros

Pour avis

La Gérance
21EJ03782

---

## SCI RC JC

**Société civile Immobilière au capital de 2 000 euros Siège social : Lieu-dit Pudac – 33730 BALIZAC 440 529 444 RCS BORDEAUX**

—

## CHANGEMENT D'OBJET ET DE DÉNOMINATION

L'AGE du 24/11/2020 a décidé :

- de modifier l'objet social et l'activité de la société afin de faire de celle-ci un groupement forestier régi par les articles L331 s. du Code Forestier. Le groupement a pour objet la constitution, l'amélioration, l'équipement, la conservation ou la gestion d'un ou plusieurs massifs forestiers, avec leurs accessoires ou dépendances inséparables, sur les terrains boisés ou à boiser que le groupement détient ou qu'il pourrait acquérir à titre onéreux ou à titre gratuit.

- de modifier la dénomination de la société qui devient, GROUPEMENT FORESTIER de CAJEL,

Les statuts ont été mis à jour en conséquence.

Le Gérant,
21EJ03788

---

## DOMAINE DE MAURIET

**SCEA au capital de 1 000 € Siège social : 22 chemin le pape 33850 LEOGNAN 817 605 819 RCS BORDEAUX**

—

## MODIFICATION

Aux termes de délibération des associés du 09/02/2021, il a été décidé de nommer en qualité de Gérant, M. Jérôme LANDAIS, 3 bis rue Emile Zola, 33850 LEOGNAN en remplacement de M. Jean Nicolas ROBIN, , à compter du 09/02/2021.

L'article 16 des statuts a été modifié en conséquence.

Mention en sera faite au RCS de BORDEAUX.
21EJ03795

---

## ARGUIN KINE

**SCM au capital de 100 € Siège social : 17 RUE CAMILLE GUERIN 33260 LA TESTE DE BUCH 815 320 577 RCS BORDEAUX**

—

## TRANSFERT DE SIÈGE

Aux termes de l'assemblée générale du 14/02/2021, il a été décidé de transférer le siège social au **50 BOULEVARD DU PYLA 33260 LA TESTE DE BUCH** à compter du 15/02/2021.

L'article 3 des statuts a été modifié en conséquence.

Mention en sera faite au RCS de BORDEAUX.
21EJ03797

---

## KMDI - CABINET D'EXPERTISES ET DE DIAGNOSTICS IMMOBILIERS

**SARL au capital de 1 000 € Siège social : 7 LES TERRES 33920 SAUGON 831 540 158 RCS LIBOURNE**

—

## TRANSFERT DE SIÈGE

Aux termes d'une décision en date du 05/02/2021, l'associé unique a décidé de transférer le siège social au **Centre d'Affaires MARKAPRIMA 16 avenue de la Côte d'Argent 33380 MARCHEPRIME** à compter du 05/02/2021.

L'article 4 des statuts a été modifié en conséquence.

Mention en sera faite au RCS de LIBOURNE.
21EJ03799

---

## MAMA ARCHITECTURE, SARL AU CAPITAL DE 1000 €, 26 RUE BAZEMONT-33800 BORDEAUX, RCS BX 832405807

—

Aux termes d'une assemblée générale du 13/01/2021, Mme Mathilde THINAT a démissionné de ses fonctions de Cogérante, Mme Marie BARROIS, reste seule gérante. Au terme de la même Assemblée, il a été décidé de transférer le siège Social au 89 Rue Lafontaine-33800 BORDEAUX et de modifier la dénomination sociale qui sera désormais MA ARCHITECTURE: les Articles 3 et 4 des Statuts ont été modifiés en conséquence.Mention sera faite au RCS de BX.

Pour avis

21EJ03800

---

## ADDEN AVOCATS NOUVELLE - AQUITAINE

**Société d'exercice libéral à responsabilité limitée au capital de 8.000 € Siège social : 46, rue du Maréchal Joffre 33000 BORDEAUX 753 810 043 R.C.S. Bordeaux**

—

Suivant PV de l'AGE du 19 octobre 2020, il a été décidé de transférer le siège social au 13, rue Léo Drouyn 33000 Bordeaux et ce à compter de ce jour. L'article 5 des statuts a été modifié en conséquence. Mention en sera faite au RCS de Bordeaux.
21EJ03807

## CAPITAL ET PATRIMOINE - LA PASSERELLE DE L'IMMOBILIER

**SARL au capital de 1.000 €**
**Siège social**
**2 Rue Cardinal Richaud**
**Immeuble Burotel**
**33300 Bordeaux**
**RCS Bordeaux 804 066 124**

—

### TRANSFERT DU SIÈGE

Aux termes d'une Assemblée Générale Ordinaire et Extraordinaire en date du 25 décembre 2020, les associés de la société ont décidé de transférer le siège social qui était auparavant, Immeuble Burotel 2 Rue Cardinal Richaud 33300 Bordeaux à Bordeaux, 2 Cours du XXX Juillet -33064- Bordeaux Cedex

L'article 4 des statuts a été modifié en conséquence

Pour avis- La Gérante

Ghislaine Augier

21EJ03805

---

**TSB IMMO** SAS au capital de 1000 € Siège social : 69 Bis, rue de Balanos 33470 LE TEICH RCS BORDEAUX 840336309. Par décision de l'Assemblée Générale Extraordinaire du 30/01/2021, il a été décidé de transférer le siège social au 116, avenue de Meyran 33470 GUJAN-MESTRAS à compter du 01/02/2021. Modification au RCS de BORDEAUX.

21EJ03813

---

**TB FINANCES** SARL au capital de 100 € Siège social : 69 bis, rue de Balanos 33470 LE TEICH RCS BORDEAUX 803160977. Par décision de l'associé Unique du 30/01/2021, il a été décidé de transférer le siège social au 116, avenue de Meyran 33470 GUJAN-MESTRAS à compter du 01/02/2021. Modification au RCS de BORDEAUX.

21EJ03815

---

## NEWCO SCHOPPER

**Société par actions simplifiée**
**au capital de 4 191 000 €**
**Siège social**
**9 allée des Greens**
**33260 LA TESTE DE BUCH**
**820 581 437 RCS BORDEAUX**

—

Aux termes d'une décision en date du 01/11/2020 l'associé unique a décidé :

- d'étendre l'objet social aux activités d'achat, vente et location de véhicules neufs ou d'occasion

- de transférer le siège social 9 allée des Greens, 33260 LA TESTE DE BUCH au 21 rue Arthur Rubinstein, 33700 MERIGNAC à compter de ce jour

- de modifier en conséquence les articles 2 et 4 des statuts.

Pour avis

Le Président

21EJ03820

---

## CAP JVB

**Société à responsabilité limitée**
**au capital de 1 500 €**
**118 Rue du Palais Gallien 33000 BORDEAUX**
**493 741 672 RCS BORDEAUX**

—

### TRANSFERT DE SIÈGE SOCIAL

Aux termes d'une délibération en date du 12/02/2021, l'AGE des associés de SARL CAP JVB a décidé de transférer le siège social du 118 Rue du Palais Gallien, 33000 Bordeaux au 40 Rue de Saintonge 33000 Bordeaux à compter du 12.02.2021, et de modifier en conséquence l'article 4 des statuts.

21EJ03829

---

## CL CONSULT

**SARL au capital de 5.000 euros**
**Siège social : 4 Cours de l'Intendance**
**Centre de Performance - Hôtel Pichon**
**33000 BORDEAUX**
**RCS BORDEAUX 848 710 620**

—

### TRANSFERT DU SIÈGE

Par AGE en date du 12.05.2021, il a été décidé de transférer le siège social du 4 Cours de l'Intendance, Centre de Performance - Hôtel Pichon - 33000 BORDEAUX au 7 allées de Chartres - 33000 BORDEAUX à compter du 1er février 2021.

L'article 4 des statuts été modifié en conséquence.

Mention sera faite au RCS de BORDEAUX.

Pour avis.

21EJ03823

---

CERFRANCE

**5 avenue de Virecourt**
33370 ARTIGUES-PRES-BORDEAUX
05 57 54 26 00
www.gironde.cerfrance.fr

—

## FAJOL

**Société à Responsabilité Limitée au capital de 8 000 €**
**Siège social : Le Bourg**
**33790 LISTRAC-DE-DUREZE**
**RCS BORDEAUX 438 767 683**

—

### NOMINATION COGÉRANT

Au cours de l'Assemblée Générale Extraordinaire en date du 27 janvier 2021, Monsieur Loïc SAUTET, demeurant à Les Grandes Vignes – 24230 NASTRINGUES a été nommé cogérant et ce, à compter du 1er février 2021.

La collectivité des associés a également décidé de modifier la dénomination sociale de la société qui devient : ELECTREAUFROID et ce, à compter du 1er février 2021.

Pour avis

21EJ03824

---

FIDUCIAL SOFIRAL

**Société d'Avocats**
Rue du Cardinal Richaud
33000 BORDEAUX

—

## GIKA BAT

**Société à responsabilité limitée**
**au capital de 500 euros**
**Siège social**
**7 rue René Bonnac**
**Résidence des 3 Ponts, Apt A23**
**33150 CENON**
**881 722 292 RCS BORDEAUX**

—

Aux termes d'une délibération en date du 01/02/2021, la collectivité des associés :

- a pris acte de la décision prise par M. Arif KARADAG de démissionner de ses fonctions de gérant et a nommé en qualité de nouveau gérant M. David SOYSUREN, demeurant 74 Avenue Charles de Gaulle, 33200 BORDEAUX pour une durée illimitée à compter du même jour,

- a décidé de transférer le siège social du 7 rue René Bonnac, Résidence des 3 Ponts, Apt A23, 33150 CENON, au 74 Avenue Charles de Gaulle, 33200 BORDEAUX, à compter du même jour, et de modifier par conséquent l'article 4 des statuts.

Pour avis, la Gérance

21EJ03848

---

CERFRANCE

**5 avenue de Virecourt**
33370 ARTIGUES-PRES-BORDEAUX
05 57 54 26 00
www.gironde.cerfrance.fr

—

## EARL VIGNOBLES MILLET ONILLON

**Société civile au capital de 27 649 €uros**
**Siège social : Lieudit Rouchet**
**33760 ESCOUSSANS**
**RCS BORDEAUX N°418 087 904**

—

### DÉMISSION DE CO-GÉRANT

Par assemblée générale extraordinaire du 1er décembre 2020, Monsieur Julien ONILLON a démissionné de ses fonctions de cogérant à compter du 1er décembre 2020 ; Madame Céline MILLET demeure désormais seule gérante de la société EARL VIGNOBLES MILLET ONILLON.

Pour avis,

21EJ03834

---

## L'INSTANT FITNESS

**Société par actions simplifiée**
**Au capital de 10 000 euros**
**42 rue magnan 33240 VIRSAC**
**834 208 845 RCS BORDEAUX**

—

### POURSUITE D'ACTIVITE

Aux termes d'une décision en date du 14 mai 2020, l'associée unique, statuant en application de l'article L. 223-42 du Code de commerce, a décidé qu'il n'y avait pas lieu à dissolution de la Société.

Pour avis

La Gérance

21EJ03846

---

## HYDROMINERALE CHARDON

**SA au capital**
**de 36 639,71 Euros.**
**Siège social**
**5, avenue du bois des filles**
**33360 CENAC.**
**572 189 181 RCS BORDEAUX.**

—

L'AGO du 31/12/2020 a décidé :

- la nomination en qualité d'administrateur de Mlle V. BERAUD-SUDREAU, 5, avenue du bois des filles 33360 CENAC, en remplacement de M. B. CELERIER, démissionnaire.

- que les mandats des CAC titulaire et suppléant, respectivement : M. Dugué Marc, 15, rue Luflade 33000 BORDEAUX, et M. SCHELL Georges, 3, place Jean Jaurès, 33000 BORDEAUX, étaient arrivés à expiration, et a décidé de ne pas les renouveler ou procéder à leur remplacement.

Mention au RCS BORDEAUX.

21EJ03850

---

**PAYLEAD** SAS au capital de 36.219 € Siège social : 24 Cours du Maréchal Foch 33000 Bordeaux RCS Bordeaux 821725579. Par décision du président du 12/02/2021, il a été décidé de transférer le siège social au 9 rue de Condé à Bordeaux (33064) à compter du 12/02/2021.Modification au RCS de BORDEAUX.

21EJ03821

---

tgs

—

## VENTE RECONSTRUCTION GRAPHIQUE

**SARL au capital de 7 500 Euros**
**Siège social: Zone Industrielle Malleprat - 33650 MARTILLAC**
**752 128 892 RCS BORDEAUX**

—

Aux termes des décisions de la gérance en date du 10/12/2020 suivant les délibérations de l'Assemblée Générale Extraordinaire en date du 06/11/2020 il a été pris acte de la démission de M. Hervé LAULAN de ses fonctions de cogérant et il a été décidé de réduire le capital social pour le ramener à 7 275 Euros. Les statuts ont été modifiés en conséquence.

Le dépôt légal sera effectué au RCS de BORDEAUX.

21EJ03849

---

ROLLERONLINE SARL au capital de 7.624€ Siège social : 24 Rue du Val de l'Eyre, 33380 MARCHEPRIME 434 313 714 RCS de BORDEAUX. Le 14/02/2021, l'Associé Unique a décidé de: - changer la dénomination sociale qui devient : GERWAY - modifier l'objet social comme suit : Activité de placements financiers pour compte propre au moyen d'opérations de bourse Modifications à compter du 15/02/2021. Mention au RCS de BORDEAUX.

21EJ03854

---

## PASIMA

**Société par Actions Simplifiée**
**Au capital de 10.000 €uros**
**Siège social : 143 route du Cap Ferret**
**Lieu-dit le Canon**
**33970 LEGE-CAP-FERRET**
**833 464 662 RCS BORDEAUX**

—

### MODIFICATION DU CAPITAL

Par délibération en date du 01/06/2020, l'assemblée générale a décidé d'augmenter le capital social d'une somme de 141 000 € par voie de création de 14 100 actions nouvelles de 10 € libérées par incorporation du compte courant d'associés.

Le capital social est désormais fixé à la somme de 151 000 €.

Les articles 7 et 8 des statuts a été modifié en conséquence.

Mention sera faite au RCS de BORDEAUX.

Pour avis

21EJ03855

---

## GALLIEN JVB

**Société civile immobilière au capital de 1 000 €**
**118 Rue du Palais Gallien 33000 BORDEAUX**
**797 587 045 RCS BORDEAUX**

—

### TRANSFERT DE SIÈGE

Aux termes d'une délibération en date du 12/02/2021, l'AGE a décidé de transférer le siège social du 118 Rue du Palais Gallien, 33000 Bordeaux au 40 Rue de Saintonge 33000 Bordeaux à compter du 12/01/2021, et de modifier en conséquence l'article 4 des statuts. Modification sera faite au Greffe du Tribunal de commerce de Bordeaux.

21EJ03856

**Société d'Expertise Comptable**
Arcachon - Biganos - Gujan Mestras - St Loubès www.erecapluriel.fr

---

## S.F.I. » SOCIÉTÉ FONCIÈRE D'INVESTISSEMENT

**SARL transformée en SAS au capital de 100 760 €**
**Siège social : 33, allée de Capayan 33470 GUJAN MESTRAS**
**410 690 762 RCS BORDEAUX**

---

## AVIS DE TRANSFORMATION

Par décision du 31-12-2020, l'associé unique a décidé la transformation de la Société en SAS à compter du même jour, sans création d'un être moral nouveau et a adopté le texte des statuts qui régiront désormais la Société.

La dénomination de la Société, son objet, son siège, sa durée et les dates d'ouverture et de clôture de son exercice social demeurent inchangées.

Le capital social reste fixé à la somme de 100 760 €.

Exercice du droit de vote : Tout associé peut participer aux décisions collectives sur justification de son identité et de l'inscription en compte de ses actions au jour de la décision collective.

Sous réserve des dispositions légales, chaque associé dispose d'autant de voix qu'il possède ou représente d'actions.

Transmission des actions : La cession des actions de l'associé unique est libre.

Agrément : Les cessions d'actions, à l'exception des cessions aux associés, sont soumises à l'agrément de la collectivité des associés.

Sous sa forme à responsabilité limitée, la Société était gérée par M. Yves-Michel ROSSI.

Sous sa nouvelle forme de SAS, la Société est dirigée par :

Président de la société : M. Yves-Michel ROSSI demeurant 33, allée de Capayan - 33470 Gujan-Mestras

Pour avis

La Gérance
21EJ03859

---

**406, Boulevard Jean Jacques BOSC**
Cité numérique - Entrée 1 C
33130 BEGLES
Tél : 05.56.49.18.23
contact@desermet-avocats.fr - www.desermet-avocat.fr

---

## SOCIÉTÉ CARTES & SERVICES

**SAS au capital de 100.000 €**
**Siège social : (33185) LE HAILLAN**
**8, rue de Betnoms**
**520.626.136 – RCS BORDEAUX**

---

## CHANGEMENT DE GÉRANT

Aux termes du procès-verbal des décisions de l'actionnaire unique en date du 10.02.2021, l'actionnaire unique a décidé, à compter du même jour de nommer la Société JCB PARTICIPATIONS sis (33700) MERIGNAC - 11, Rue Bernard Palissy - ZI du Phare - en qualité de Président de la Société, pour une durée indéterminée, en remplacement de Monsieur Mickaël LAGOUBIE, démissionnaire,

Mention en sera faite au RCS de BORDEAUX

Pour avis
21EJ03870

---

## MACHINASSOU

**Société par actions simplifiée**
**au capital de 115.651,61 euros**
**Siège social : 8 impasse Cahoreau**
**33710 BOURG SUR GIRONDE**
**332 137 470 RCS Libourne**

---

## AVIS DE TRANSFORMATION

Aux termes des décisions de l'associé unique et de la collectivité des associés du 31/12/2020, il a été décidé :

1/ d'augmenter le capital social d'une somme de 350.000 €, pour le porter de 45.734,71 € à 395.734,71 €, par apport en numéraire et la création de parts sociales nouvelles,

2/ de réduire le capital social de 280.083,61 € pour le ramener de 395.734,71 € à 115.651,61 €, par résorption à due concurrence des pertes et par voie de diminution de la valeur nominale de chaque part sociale.

Les articles 6 et 7 des statuts ont été modifiés en conséquence.

3/ la transformation de la Société **en société par actions simplifiée** à compter du même jour, sans création d'un être moral nouveau et a adopté le texte des statuts qui régiront désormais la Société.

La dénomination de la Société, son objet, son siège, sa durée et les dates d'ouverture et de clôture de son exercice social demeurent inchangés. Le capital social reste fixé à la somme de 115.651,61 €, divisé en 25.958 actions.

Sous son ancienne forme, la Société était gérée par M. Philippe GALLAND, gérant

Sous sa nouvelle forme de SAS, la Société est dirigée par :

Président : M. Philippe GALLAND,demeurant 8 impasse Cahoreau 33710 BOURG SUR GIRONDE.

Exercice du droit de vote : Tout associé a le droit de participer aux décisions collectives, personnellement ou par mandataire, quel que soit le nombre d'actions qu'il possède. Il doit justifier de son identité et de l'inscription en compte de ses actions au jour de la décision collective

Transmission des actions : Toutes les transmissions d'actions s'effectuent librement

Mention sera faite au RCS de LIBOURNE.

Pour avis

21EJ03864

---

**www.groupecaec.fr**

---

## FINANCIERE CHATONNET

**Société civile au capital de 300 000,00 euros**
**Siège social : 9 Rue Charles Monselet 33000 BORDEAUX**
**RCS BORDEAUX 509 936 092**

---

## TRANSFERT DU SIÈGE

Par décision de l'AGE du 28/01/2021, il a été décidé de transférer le siège social au 9 rue Emile Dreux, 33200 Bordeaux à compter du 28/01/2021 et de modifier en conséquence l'article 4 des statuts. Mention sera faite au RCS de BORDEAUX. Pour avis.

21EJ03868

---

**LES JURISTES ASSOCIES DU SUD-OUEST**
Société d'Avocats
29-31 rue Ferrère
33000 Bordeaux

---

## ROKERPER

**SOCIETE PAR ACTIONS SIMPLIFIEE**
**AU CAPITAL DE 32 032 EUROS**
**SIEGE SOCIAL**
**ZAC LE PAS DU SOC**
**33480 AVENSAN**
**RCS BORDEAUX 483 465 142**

---

Aux termes d'une délibération en date du 12 Février 2021, l'Assemblée Générale a décidé :

- de modifier les actuels statuts de la Société afin de les adapter aux nouvelles dispositions statutaires mises en place par le Franchiseur.

- de nommer en qualité de Président de la SAS ROKERPER à compter du 2 Février 2021 et pour une durée illimitée en remplacement de Monsieur Pierre ROBERT DE SAINT VINCENT, démissionnaire, Monsieur Yann ROBERT DE SAINT VINCENT, demeurant à SAINT HELENE (33480), 9 Allée des champs du bourg.

Conformément à l'article 16 des statuts, l'Assemblée Générale a pris acte compte tenu de la cessation des fonctions du Président, de la cessation des fonctions de Directeur Général de Madame Sabine ROBERT DE SAINT VINCENT à compter du 12 Février 2021.

Pour avis,

Le Président

21EJ03865

---

## JS INVEST

**Société par actions simplifiée**
**au capital de 2 105 000 €**
**Siège social : 9 Allée des Greens, 33260 LA TESTE DE BUCH**
**823 111 505 RCS BORDEAUX**

---

Aux termes d'une décision en date du 01/11/2020, l'associée unique a décidé de transférer le siège social 9 Allée des Greens, 33260 LA TESTE DE BUCH au 21 rue Arthur Rubinstein, 33700 MERIGNAC à compter de ce jour et de modifier en conséquence l'article 4 des statuts.

POUR AVIS

Le Président
21EJ03858

---

**20 rue de la Cabeyre**
33240 St André de Cubzac
05 57 94 06 06
www.gbauditconseil.com

---

Aux termes d'une délibération en date du 01/02/2021, l'Assemblée Générale Extraordinaire des associés de la Société **PATRIMOINE STORE**, S.A.R.L. au capital de 16 667 € immatriculée au R.C.S. sous le n° 811 889 286 RCS BORDEAUX, a décidé de transférer le siège social du 1 Place Raoul Larche 33240 ST ANDRE DE CUBZAC au 1 325 Avenue Jules Ferry 33240 ST ANDRE DE CUBZAC à compter du 01/02/2021, et de modifier en conséquence l'article 4 des statuts. Pour avis. La Gérance.

21EJ03862

---

**Société d'Expertise Comptable**
Andernos - Bordeaux - Cenon - Langon
www.a3caudit.com

---

## IMAGINE.BORDEAUX

**Société à responsabilité limitée**
**Au capital de 367 000 euros**
**Siège social : 10, place des Quinconces**
**33000 BORDEAUX**
**504 610 932 RCS BORDEAUX**

---

L'AGE du 01/01/2021 a décidé de transférer le siège social du 10, place des Quinconces – 33000, BORDEAUX au 67, rue du Docteur Albert Barraud – 33000 BORDEAUX.

Mention sera faite au RCS de BORDEAUX

21EJ03879

---

## AVIS DE MODIFICATION

ZOUZOU S.A.S.U. au capital de 5 000 euros Siège social : 43, rue Pasteur - 33150 Cenon Au terme d'un acte sous seings privés, en date à Cenon du 25/01/2021, l'associée unique a décidé de modifier le capital qui devient variable avec un montant maximum autorisé de cent mille euros (100 000 euros) et un montant minimum autorisé de cinq cents (500 euros).

L'article 8 des statuts a été modifié en conséquence.La société devient pluripersonnelle à compter du 14/01/2021.Mention sera faite au R.C.S. de Bordeaux.

POUR AVIS.Le Président

21EJ03886

---

**Société Civile**
Professionnelle
titulaire de l'office notarial à Langon (Gironde), 60 cours des Fossés

---

## NOMINATION DE CO-GÉRANT

Suivant acte reçu par Me Marc PERROMAT, notaire à LANGON (33210), le 29 Décembre 2020, les associés de la société ENTREPRISE GENERALE D'APPLICATIONS NOUVELLES, au capital de 7.622,45 €, dont le siège social est situé 2 lieu-dit Peygnonon 33124 SAVIGNAC, immatriculée au RCS BORDEAUX 340 329 770 a décidé de nommer M. Manuel CREMON, domicilié 8 rue Pierre Gemin 33490 CAUDROT en qualité de co-gérant. Formalités au RCS BORDEAUX

Pour insertion - Me Marc PERROMAT, notaire

21EJ03898

---

**CORNET VINCENT SEGUREL**
Société d'Avocats
49 rue Camille Godard
33001 BORDEAUX CEDEX

---

Par décisions du 04/12/2020, l'associé unique de la société **MAYVILLE ROAD INVESTING**, SARL, Capital : 500 €, Siège social : 5 avenue Georges Lasserre, Résidence Modernity, Bâtiment A, appartement 54 – 33400 TALENCE, 891 189 946 RCS BORDEAUX, a :

- Décidé d'augmenter le capital social de 36 000 € pour le porter de 500 € à 36 500 €, par voie d'apport en nature.

Les articles 6 « Apports » et 7 « Capital social » des statuts ont été modifiés en conséquence.

ARTICLE 7 – CAPITAL SOCIAL

Ancienne mention : 500 euros

Nouvelle mention : 36 500 euros.

Mention en sera faite au RCS de BORDEAUX.

Pour avis,

21EJ03891

LEXCO
81 rue Hoche 33200 Bordeaux

## AVIS DE NOMINATION D'UNE PERSONNE AYANT LE POUVOIR DE DIRIGER, GÉRER, ENGAGER À TITRE HABITUEL LA SOCIÉTÉ

Au terme d'une décision en date du 23/11/2020, l'associée unique de la société DNV FONCIERE, SAS au capital 1 000 euros ayant son siège 311 bis cours de la Libération 33400 TALENCE et immatriculée au RCS de BORDEAUX sous le numéro 839 325 461, a nommé Monsieur Jean-Louis VICARD, né à COGNAC le 3 février 1972, de nationalité française, demeurant 10 rue Ferbeyre - 33200 BORDEAUX, en qualité de « personne ayant le pouvoir de diriger, gérer, engager à titre habituel la société » à la Présidence de la société FONCIERE MONTJOUAN, SAS au capital de 1 000 euros ayant son siège 311 bis cours de la Libération 33400 TALENCE et immatriculée au RCS de BORDEAUX sous le numéro 840 526 099. POUR AVIS Le Président

21EJ03893

---

A3C
Société d'Expertise Comptable

## SUD GIRONDE TRAVAUX PUBLICS

**SARL au capital de 5 000 euros**
**Siège social : 1 L'Auvergne**
**33430 BERNOS BEAULAC**
**885 236 299 RCS BORDEAUX**

Aux termes d'une décision en date du 29 janvier 2021, l'associé unique a pris acte de la décision prise par M. Kévin KAHELERAS de démissionner de ses fonctions de cogérant, à compter de ce jour, et a décidé de ne pas procéder à son remplacement.

Pour avis La Gérance

21EJ03894

---

Par décision de l'associé unique du 01/02/2021 de la société **LIBERTY**, SAS au capital de 10.000 €, siège social 49 ter route de la Houna 33830 Belin-Béliet, RCS BORDEAUX 823 355 672, il a été pris acte de la démission de ses fonctions de président de Mme Carole RENAUD, demeurant 49 ter route de la Houna, 33830 Belin-Béliet, avec effet à cette date et remplacée par la société CP2R, SARL au capital de 400.000€, sis 49 ter rte de la Houna, 33830 Belin-Béliet, RCS BORDEAUX 823 355 672. Mme Carole RENAUD et M. Patrick ROUSSIN demeurant tous deux 49 ter route de la Houna, 33830 Belin-Béliet sont nommés Directeurs Généraux. Les statuts ont été modifiés en conséquence. Mention sera faite au RCS de BORDEAUX. Pour avis.

21EJ03897

---

## LES DOCKS DES PETROLES D'AMBES

**Société Anonyme**
**au capital de 748 170,00 euros**
**Siège social : 33530 Bassens**
**585 420 078 RCS Bordeaux**

Le 18 Janvier 2021, la ESSO SOCIETE ANONYME FRANCAISE, administrateur, a désigné comme représentant permanent au Conseil d'administration de la société LES DOCKS DES PETROLES D'AMBES, Monsieur Edouard FILHO demeurant 167 bd Pereire 75017 Paris en remplacement de Monsieur Jean-Pascal SOUCHAUD, à compter du 1er février 2021.Mention en sera faite au Registre du Commerce et des Sociétés de BORDEAUX

Pour avis

21EJ03902

---

## ARCADIA-CONSTRUCTIONS

**Société par actions simplifiée**
**au capital de 2 000 euros**
**Siège social : 20 A Lotissement les Lucioles, 33990 HOURTIN**
**819803651 RCS BORDEAUX**

## TRANSFERT DU SIÈGE

Aux termes d'une décision en date du 12 février 2021, l'associé unique a décidé :

de transférer le siège social 20 A Lotissement les Lucioles, 33990 HOURTIN au 33 bis lieu dit Sainte-Hélène 33990 HOURTIN à compter du 12/02/2021 et de modifier en conséquence l'article 4 des statuts.

Modification au RCS de BORDEAUX.

Pour avis.

21EJ03906

---

## PAMIR

**SAS au capital de 2 000 €**
**Siège social : 41 RUE MOZART**
**33290 BLANQUEFORT**
**823 043 203 RCS BORDEAUX**

## TRANSFERT DE SIÈGE

Aux termes de Modification adresse siège social autorisé par les statuts par decision du président du 01/02/2021, il a été décidé de transférer le siège social au **43 RUE PIERRE BAOUR 33300 BORDEAUX** à compter du 01/02/2021.

L'article 4 des statuts a été modifié en conséquence.

Mention en sera faite au RCS de BORDEAUX.

21EJ03909

---

## EURL GUILLOU CAVALET

**Capital : 98 000 €**
**LA NAUSSA - 24800 - THIVIERS**
**RCS PERIGUEUX 511 116 402**

## TRANSFERT DU SIÈGE - CHANGEMENT D'OBJET SOCIAL

Suivant décisions de l'assemblée générale en date du 02/01/2021, la société ayant pour gérant M. GUILLOU Sullivan demeurant 47 Allée du Bosquet des Cigales - 33470 - Gujan-Mestras, a décidé :

- de transférer le siège social au 1051 Boulevard de l'Industrie - 33260 - La Teste de Buch, à compter du 02/01/2021.

- de modifier l'objet social désormais rédigé :

Toutes opérations se rapportant directement ou indirectement à la prise de participation sous quelque forme que ce soit dans toutes sociétés françaises ou étrangères ainsi que l'administration, la gestion, le contrôle et la mise en valeur de ces participations.

L'animation de ces entités par la fourniture de prestations administratives, commerciales, juridiques et financières.

Elle peut réaliser toutes les opérations qui sont compatibles avec cet objet, s'y rapportent et contribuent à sa réalisation.

Modification au RCS de Périgueux. Nouvelle immatriculation au RCS de Bordeaux.

Pour avis.

21EJ03910

---

T.S.G.C. (TAUSSAT SECRÉTARIAT GESTION COMPTABILITÉ) SARL au capital de 200 € sise 11 T RUE SAINT YVES 33980 AUDENGE 520130998 RCS de BORDEAUX, Par décision de l'AGE du 01/02/2021, il a été décidé d'étendre l'objet social à: Tous travaux de nettoyage et d'entretien - Secrétariat, gestion, management, conseil, ressources humaines. Mention au RCS de BORDEAUX

21EJ03889

---

COMPAGNIE FIDUCIAIRE
Société d'expertise comptable et de Commissariat aux comptes

## EURO CB, SAS AU CAPITAL DE 10 500€, SITUÉE 2 RUE BUHAN 33000 BORDEAUX, 821030574 RCS BORDEAUX

## MODIFICATION DU PRÉSIDENT

Aux termes d'une décision du 21/09/2020, l'associé unique a décidé de nommer en qualité de président la société RANKAU HOLDING, située 2 rue Buhan 33000 Bordeaux en remplacement de M. Samuel RANSON-KAUFMANN. L'article 37 des statuts a été supprimé en conséquence. Mention sera faite au RCS de Bordeaux.

21EJ03912

---

A3C
Société d'Expertise Comptable
Andernos - Bordeaux - Cenon - Langon
www.a3caudit.com

## IPANEMA FINANCES

**Société à responsabilité limitée**
**Au capital de 69 300 euros**
**Siège social : 15, avenue Léonard de Vinci**
**33600 PESSAC**
**497 871 699 RCS BORDEAUX**

Aux termes d'une délibération en date du 31/12/2020, l'Assemblée Générale Extraordinaire des associés, statuant dans les conditions prévues par l'article L. 227-3 du Code de commerce, a décidé la transformation de la Société en société par actions simplifiée à compter du même jour, sans création d'un être moral nouveau et a adopté le texte des statuts qui régiront désormais la Société.

La dénomination de la Société, son objet, son siège, sa durée et les dates d'ouverture et de clôture de son exercice social demeurent inchangées.

Le capital social reste fixé à la somme de 69 300 euros.

Monsieur Ludovic PARTYKA demeurant 7, rue Lombard – 33300 BORDEAUX, gérant, devient Président de la société suite à sa transformation.

Mention sera faite au RCS de BORDEAUX

21EJ03925

---

## ELG

**Société À Responsabilité Limitée au capital de 8.000,00 €**
**Siège social : Rés Les Vignes de Bernède 33185 LE HAILLAN**
**835 034 646 R.C.S. BORDEAUX**

## MODIFICATION - TRANSFERT DE SIEGE SOCIAL - GERANCE

Suivant l'assemblée générale extraordinaire des associés du 1er novembre 2019, le siège social a été transféré de Rés Les Vignes de Bernède, 33185 LE HAILLAN au domicile de Monsieur Adil EL GUEDDAR, cogérant, demeurant sis 1 rue du Clos d'Alice, 33260 LA TESTE DE BUCH et Monsieur Jonathan LARAGNOU a démissionné de ses fonctions en qualité de cogérant à compter du 1er novembre 2019. En conséquence, l'article 4 des statuts a été modifié. Dépôt légal au Greffe du Tribunal de commerce de BORDEAUX Pour avis, la Gérance

21EJ03926

---

## L.S. A INVESTISSEMENTS

**Société Civile au capital de 380 000 euros Siège social: 6 rue Joseph Cugnot**
**33700 MERIGNAC**
**RCS BORDEAUX 849 488 051**

Au terme d'une Assemblée Générale Ordinaire en date du 15 Décembre 2020, la collectivité des associés a:

- enregistré la démission de Monsieur Michel PERRIN, né le 26 Septembre 1960 à BAYONNE (64), de nationalité française, demeurant 17 Avenue Vincent Auriol Résidence Clos Brachet 33700 MERIGNAC, de ses fonctions de gérant de la société.

- en conséquence décidé de nommer comme nouveau Gérant, 1Vfonsieur Henri TRAN-NO, né le 30 Mai 1964 à SALON DE PROVENCE (13), de nationalité française, demeurant 10 Rue Albert THOMAS 33130 BÈGLES pour une durée illimitée.

L'ancien article 14 « GERANCE » des statuts est ainsi modifié :

« La société est administrée par un ou plusieurs gérants, personnes physiques ou morales, choisis parmi les associés ou en dehors d'eux. Le ou les gérants sont nommés par une décision de la collectivité des associés prise en assemblée générale ordinaire.

La durée des fonctions des gérants est fixée par la décision de nomination. La collectivité des associés peut aussi les nommer pour une durée illimitée. Le décès, l'incapacité, la liquidation de biens, la faillite, la déconfiture, le redressement judiciaire, la révocation ou la démission mettent fin aux fonctions du gérant.

La société continuera à être administrée par le ou les gérants restant en fonction, jusqu'à ce qu'il soit décidé par la collectivité des associés du remplacement ou non du ou des gérants dont les fonctions auront cessé. Au cas où la gérance deviendrait entièrement vacante, il sera procédé à la nomination d'un ou plusieurs nouveaux gérants par la collectivité des associés consultée d'urgence pat le ou les gérants démissionnaires ou, à défaut, ainsi que dans les autres cas par l'associé le plus diligent. En cas de vacance de la gérance pendant plus d'un an, le Tribunal peut, à la demande de tout intéressé, prononcer la dissolution anticipée de la société.

Les gérants peuvent, au cours de leur mandat, être révoqués "ad nutum" et sans motifs, par une décision de la collectivité des associés statuant dans les conditions prévues plus loin. Les gérants sont également révocables par les Tribunaux pour cause légitime à la demande de tout associé.

Les gérants révoqués, qui ont également la qualité d'associés, ne peuvent exercer le droit de retrait prévu à l'article 1869 du Code Civil.

La nomination ou la cessation des fonctions de gérant donne lieu à publication dans les conditions prévues par les dispositions réglementaires.

Ni la société, ni les tiers ne peuvent, pour se soustraire à leurs engagements, se prévaloir d'une irrégularité dans la nomination ou la cessation des fonctions de gérant, dès lors que ces décisions ont été régulièrement publiées.

Monsieur Henri TRAN-NO, né le 30 Mai 1964 à SALON DE PROVENCE (13), de nationalité française, demeurant 10 Rue Albert THOMAS 33130 BÈGLES est nommé gérant de la société, sans limitation de durée.»

Le reste de l'Article est inchangé.

21EJ03922

---

## DPEHD

**S.C.I au capital de 5 000 euros**
**Siège Social : 10 chemin du Solarium 33 170 GRADIGNAN**
**RCS BORDEAUX 480 076 744**

L'assemblée générale extraordinaire en date du 4 janvier 2021 a décidé de transférer le siège social du 10 chemin du solarium au 3 chemin de la côte rouge 33 360 LATRESNE et de modifier l'article 4 des statuts en conséquence

Le dépôt sera effectué au greffe du Tribunal de Commerce de Bordeaux.

21EJ03923

## VIRUAL TELECOM SUD OUEST

**SARL au capital de 10 000 €**
**Siège social : 19 allée James Watt tour C**
**33700 MERIGNAC**
**888 300 498 RCS BORDEAUX**

### TRANSFERT DE SIÈGE

Aux termes de l'assemblée générale du 01/02/2021, il a été décidé de transférer le siège social au **4 rue hermitage de l'hippodrome 33320 EYSINES** à compter du 01/02/2021.

L'article 4 des statuts a été modifié en conséquence.

Mention en sera faite au RCS de BORDEAUX.

21EJ03949

---

## CABINET PUJOL IMMOBILIER

**SCI au capital de 100 €**
**Siège social : 3 chemin de l'Estey**
**33320 EYSINES**
**807 429 576 RCS BORDEAUX**

Aux termes d'une délibération en date du 11 février 2021, l'Assemblée Générale Mixte a décidé :

de nommer à compter de ce jour en qualité de nouveaux gérants pour une durée illimitée en remplacement de M. Laurent PUJOL démissionnaire : M. José ARNOUX, demeurant 13, Allée de la Gaubertie 33170 GRADIGNAN, Mme Pauline DAVANZO, demeurant 7, passage Grugé 33130 BEGLES, Mme Urielle GUEGAN, demeurant 14, Avenue du Président Vincent Auriol - Résidence du Parc - Appt. 1492 33150 CENON, M. Olivier LASSIBILLE, demeurant 37, rue Peydavant 33400 TALENCE, M. Guillaume UFFERTE, demeurant 58 ter, Avenue Georges Clémenceau 33140 VILLENAVE D ORNON.

De remplacer à compter de ce jour la dénomination sociale CABINET PUJOL IMMOBILIER par A3C MERIGNAC IMMOBILIER, et de modifier en conséquence l'article 3 des statuts.

De transférer le siège social du 3 chemin de l'Estey, 33320 EYSINES au 17, rue Aristide Briand 33150 CENON à compter de ce jour, et de modifier en conséquence l'article 4 des statuts.

Modification sera faite au Greffe du Tribunal de commerce de Bordeaux.

21EJ03930

---

FIDAL

**19 Avenue du Président Kennedy –**
B. P. 50330 - 33695 MERIGNAC CEDEX

## SCI HORREA VINO

**SCI au capital de 4.000.000€ (en cours de réduction à 3.658.000 €)**
**17 Place de la Bourse - 33000 BORDEAUX**
**RCS BORDEAUX n° 834 184 268**

Le 29/01/2021, l'assemblée générale des associés de la SCI HORREA VINO, a décidé de réduire son capital social de 342.000€, le ramenant de 4.000.000€ à 3.658.000€ dont (i) 40.000€ par rachat aux fins d'annulation de 40 parts ramenant le nombre de parts de 4.000 à 3.960 et (ii) 302.000€ par réduction du nombre de parts de 3.658 chacune à 1.000€ de valeur nominale.

Les articles 6 et 7 des statuts ont été modifiés en conséquence.

Pour avis,

Le Gérant
21EJ03937

---

EXINDE

**292 A avenue**
Aristide Briand
33700 Mérignac

## IMPRIMERIE BERJON ETIQUETTES ADHESIVES DE LUXE

**Société par actions simplifiée**
**au capital de 40 000 euros**
**Siège social : 35, Allée de Mégevie**
**33170 GRADIGNAN**
**RCS BORDEAUX 434 885 554**

Aux termes d'une décision de l'assemblée générale ordinaire en date du 24 mars 2020, les mandats des Commissaires aux comptes titulaire et suppléant sont arrivés à leur terme et n'ont pas été renouvelés, la société ne dépassant pas les seuils rendant obligatoire leur désignation.

Mention sera faite au RCS de BORDEAUX.

Pour avis

21EJ03933

---

**SCI FRANCE LISA** SCI au capital de 1000 € Siège social : Avenue du 18 juin 1940 Centre commercial Jean MERMOZ 33127 MARTIGNAS-SUR-JALLE RCS BORDEAUX 482034014 Par décision de l'Assemblée Générale Extraordinaire du 08/01/2021, il a été décidé de transférer le siège social au 155 A chemin des ruches 84110 VAISON-LA-ROMAINE . Radiation au RCS de BORDEAUX et immatriculation au RCS de AVIGNON.

21EJ03935

---

## AC2M

**Société à responsabilité limitée**
**au capital de 250 000 euros**
**519 579 999 RCS BORDEAUX**

### TRANSFERT DU SIÈGE

Suivant AGE du 01/02/2021 il a été décidé de transférer le siège social du 6 route des châteaux, 33460 LABARDE au 1 a route de l'ancienne gare 33460 SOUSSANS et de modifier l'article 4 des statuts à effet du 01/02/2021.

Pour avis.

21EJ03927

---

## INOVITIS

**SAS au capital de 4.500 €**
**Siège social : Lieudit Goujon, Route de Périgueux 33500 Néac**
**RCS Libourne 489 430 454**

Du procès-verbal de l'Assemblée Générale du 31 décembre 2020, il résulte que M. Jean Louis ZWICK demeurant 100 allée Bidaou 40700 Saint-Colombe, a été nommé en qualité de Directeur Général, en remplacement de M. Michel DESVIGNES.

Mention sera faite au RCS de Libourne.

Pour avis

21EJ03952

---

## JULIEN CLIM SOLUTIONS

**Société par actions simplifiée**
**au capital de 1.000 €**
**Siège : 34 Rue Victor Schoelcher 33320 LE TAILLAN MEDOC**
**851501056 RCS de BORDEAUX**

Par décision du président du 12/02/2021, il a été décidé de transférer le siège social à compter du 15/02/2021 au 120 Chemin Des Rouges Gorges 33290 LE PIAN MEDOC. Mention au RCS de BORDEAUX.

21EJ03944

---

ERECApluriel

**Société d'Expertise Comptable**
Arcachon - Biganos - Gujan Mestras - St Loubès www.erecapluriel.fr

## INGCOACHING

**SAS au capital de 1 000 €**
**Siège social : 18, rue Palais Grillet - 69002 LYON**
**881.788.590 RCS LYON**

### AVIS DE PUBLICATION

Par décision du 01-01-2021, l'associé unique a décidé de transférer le siège social 18, rue Palais Grillet, 69002 LYON au 229, bd de la République 33510 ANDERNOS LES BAINS à compter du 01-01-2021 et de modifier en conséquence l'article 4 des statuts.

La Société, immatriculée au RCS de LYON sous le numéro 881.788.590 fera l'objet d'une nouvelle immatriculation auprès du RCS de Bordeaux

Président : M. Thibaut CHASSAING, demeurant 52, rue Huguerie, 33000 BORDEAUX

POUR AVIS

Le Président
21EJ03960

---

COMPAGNIE FIDUCIAIRE

---

## CY RESTAURATION

**Société à responsabilité limitée**
**au capital de 20 000 euros**
**Siège social : 82 Bis Rue Lagrange**
**33000 BORDEAUX**
**812 502 979 RCS BORDEAUX**

### AVIS DE NON DISSOLUTION

Aux termes d'une délibération en date du 30/01/2021, l'Assemblée Générale Extraordinaire des associés, statuant en application de l'article L. 223-42 du Code de commerce, a décidé qu'il n'y avait pas lieu à dissolution de la Société.

21EJ03965

---

LEXCO

**81 rue Hoche 33200 Bordeaux**

### AVIS DE TRANSFERT DE SIEGE

Aux termes d'une délibération en date du 01/02/2021, l'AGE des associés de la société DOMAINE DE CLAIREFONT, SAS au capital de 10 000 €, immatriculée au RCS de BORDEAUX sous le n° 879 462 257, a décidé de transférer le siège social du BOUSCAT (33110), 59 Rue Formigé, à MARGAUX-CANTENAC (33460), Domaine de Clairefont, 5 Rue Mermoz, à compter du même jour et de modifier en conséquence l'article 4 des statuts.

POUR AVIS

Le Président
21EJ03975

---

## GOLF DE BORDEAUX CAMEYRAC

**SARL au capital de €.45.000**
**Siège social : Golf de Bordeaux Cameyrac 33450 ST SULPICE ET CAMEYRAC**
**808 539 530 RCS Bordeaux**

Par décisions du 12/02/2021, l'associé unique a décidé de transférer le siège social du Golf de Bordeaux Cameyrac 33450 St Sulpice et Cameyrac au 7-9 rue Nationale 92100 Boulogne-Billancourt à compter de cette date.

Les statuts ont été modifiés en conséquence.

Le dépôt légal sera effectué au RCS de Nanterre.

21EJ03972

---

LEXCO

**81 rue Hoche 33200 Bordeaux**

### AVIS DE TRANSFERT DE SIEGE

Aux termes d'une délibération en date du 01/02/2021, l'AGE des associés de la société PLM HOLDING GROUP, SAS au capital de 270 000 €, immatriculée au RCS de BORDEAUX sous le n°848 147 146, a décidé de transférer le siège social du BOUSCAT (33110), 59 Rue Formigé, à MARGAUX-CANTENAC (33460), Domaine de Clairefont, 5 Rue Mermoz, à compter du même jour et de modifier en conséquence l'article 4 des statuts.

POUR AVIS

Le Président
21EJ03982

---

## SASU GOBERVILLE DAVID

**SASU en cours de transformation en EURL au capital de 2 000 €**
**Siège social : 16 chemin du Menusey 33670 SADIRAC**
**821 941 614 RCS BORDEAUX**

Par décision du 01/01/2021, l'associé unique a décidé la transformation de la Société en entreprise unipersonnelle à responsabilité limitée à compter du même jour, sans création d'un être moral nouveau et a adopté le texte des statuts qui régiront désormais la Société. La dénomination de la Société devient « GOBERVILLE DAVID ». Son objet, son siège, sa durée et les dates d'ouverture et de clôture de son exercice social demeurent inchangées. Le capital social reste fixé à la somme de 2 000 €, divisé en 200 parts sociales de 10 € chacune.

Sous sa forme de SAS, la Société était dirigée par le Président M. David GOBERVILLE demeurant 16 chemin du Menusey 33670 SADIRAC. Sous sa nouvelle forme d'EURL, la Société est gérée par M. David GOBERVILLE, associé unique demeurant 16 chemin du Menusey 33670 SADIRAC.

21EJ03985

---

**LESS IS MORE** SAS au capital de 1500 € Siège social : 51 quai Lawton 33300 BORDEAUX RCS BORDEAUX 817585193 Par décision de l'Assemblée Générale Extraordinaire du 25/01/2021, il a été décidé de transférer le siège social au 26 rue Borie 33300 BORDEAUX à compter du 01/02/2021 Modification au RCS de BORDEAUX.

21EJ03984

## H9 EVENTS
**Société par actions simplifiée**
**au capital de 1 000 euros**
**Siège social : 9 impasse Maubourguet**
**33000 BORDEAUX**
**811 249 234 RCS BORDEAUX**

---

## TRANSFERT DU SIEGE SOCIAL

Par décision du 01/02/2021, le Président a transféré le siège social du 9 impasse Maubourguet - 33000 BORDEAUX au 38, Cours du Médoc – 33300 BORDEAUX à compter du même jour et a modifié en conséquence l'article 4 des statuts.

POUR AVIS

Le Président
21EJ03988

---

## FERRAND
**Société À Responsabilité Limitée au capital de 7 622.45 €**
**342 cours de la libération 33400 TALENCE**
**419 765 870 RCS BORDEAUX**

---

## AUGMENTATION DE CAPITAL

Suivant décisions de l'associé unique du 07.12.2020 : L'article 7 des statuts a été modifié de la manière suivante :

Ancienne mention : Le capital social est fixé à la somme de sept mille six cent vingt-deux virgule quarante-cinq (7 622.45) euros. Il est divisé en cinq cents (500) parts sociales de quinze virgule vingt-quatre (15.24) euros chacune, toutes de même catégorie, entièrement souscrites et attribuées en totalité à l'associé unique.

Nouvelle mention : Le capital social est fixé à la somme de cent mille (100 000) euros. Il est divisé en cinq cents (500) parts sociales de deux cents (200) euros l'une, toutes de même catégorie, entièrement souscrites et attribuées en totalité à l'associé unique.

Dépôt légal au Greffe du Tribunal de commerce de BORDEAUX.
21EJ04003

---

## S.A.R.L. LES JARDINS DE THOMAS 33
**Au capital de 2 000 Euros**
**Siège social :**
**12Bis Rue Maurice Ravel**
**33000 BORDEAUX**
**R.C.S BORDEAUX 792 702 870**

---

Aux termes d'une délibération en date du 29 Janvier 2021, la collectivité des associés a :

- Décidé de transférer le siège de la société du 12Bis Rue Maurice Ravel BORDEAUX (33000) à SALLES (33770), 3 Chemin du Pique.

Par conséquent, l'article 4 des statuts est ainsi modifié :

Ancienne mention : Le siège social est fixé au 12Bis Rue Maurice Ravel 33000 BORDEAUX
Nouvelle Nouvelle mention : Le siège social est fixé au 3 Chemin du Pique 33770 SALLES

- Pris acte de la démission de Monsieur DUGRAIS Thomas de ses fonctions de Gérant de la société à compter de cette date et de la nomination de Madame GRANGEVERSANNE Fabienne, demeurant 3 Chemin du Pique 33770 SALLES, en remplacement, en qualité de nouveau Gérant, à compter de cette même date.

Mention sera faite au RCS de BORDEAUX

Pour Avis : Le Représentant légal
21EJ03995

---

**Société d'Expertise Comptable**
ANDERNOS – LACANAU – LEGE CAP FERRET – PARENTIS - SALLES
www.erecapluriel.fr

---

## LA BRODERIE DU BASSIN
**Société à responsabilité limitée au capital de 4 000 euros**
**Siège social : 43 Boulevard Charles de Gaulle**
**33138 LANTON**
**833 637 861 RCS BORDEAUX**

---

Aux termes du PV de l'AGE du 30 octobre 2020 et du PV de la gérance du 31 décembre 2020, le capital social a été réduit d'une somme de 2.000 euros, pour être ramené à 2.000 euros par rachat et annulation de deux cents parts sociales.

Les articles 6, 7 et 8 des statuts ont été modifiés.

Par décision du 31 décembre 2020, l'associée unique a pris acte de la démission de Mme Christelle PERROTTE de ses fonctions de co-gérante, à effet du 29 décembre 2020 et décidé de ne pas la remplacer.

Pour avis
21EJ04027

---

**Etude de Maître Bruno CARMENT, Notaire associé, à ARES (Gironde), 87, Rue du Général de Gaulle**

---

## AVIS DE MODIFICATION SCI LES DUNES

Suivant acte sous seing privé en date du 10 février 2021 ont été modifiés les statuts de la société dénommée **SCI LES DUNES**, société civile immobilière au capital de 1000,00 euros, immatriculée au Registre du Commerce et des Sociétés de BORDEAUX sous le numéro 445 135 874, située à SOULAC-SUR-MER (33780), 9 rue Fernand Laffargue, dans son article 4 « Siège social ».

Le siège social est désormais fixé à SOULAC SUR MER (33780), 15 allée Jean Benier, lot n°8 de la ZA La Palu de Bert Est.

Pour avis

Le notaire.
21EJ03993

---

**AMP CONSEILS**
Jean-Philippe RASSINOUX
Avocat à la Cour
24 cours du Maréchal Foch 33000 Bordeaux
Tél. : 05 56 00 72 40

---

## EMMI ENERGIE DISTRIBUTION
**SARL au capital de 137.000 €**
**10 Allée Jacques Latrille**
**Martillac (Gironde)**
**529.040.818 R.C.S. Bordeaux**

---

## MODIFICATION DU CAPITAL

Suite à l'AGE en date du 11/12/2020, il a été procédé à une augmentation du capital social d'un montant de 25.160 €, par attribution de parts nouvelles, suite à l'apport de titres, pour le porter de 137.000 € à 162.160 €.

L'AG décide également d'ajouter une activité à l'objet social à savoir l'activité de bureau d'études.

Les statuts ont été modifiés en conséquence.

Pour avis.
21EJ04005

---

## A.C.B.E. AQUITAINE DE COMMERCIALISATION DE BIENS ET D'EQUIPEMENTS
**SARL au capital de 360.000 €**
**Siège social : 1 Bis, Avenue de Guitayne - Parc d'Activité du Courneau**
**33610 CANEJAN**
**RCS BORDEAUX 402 229 421**

---

## AVIS DE TRANSFORMATION

Aux termes d'un PV du 28.12.2020, l'associée unique a décidé la transformation de la Société **en société par actions simplifiée** à compter du même jour, sans création d'un être moral nouveau et a adopté le texte des statuts qui régiront désormais la Société.

La dénomination de la Société, son objet, son siège, sa durée et les dates d'ouverture et de clôture de son exercice social demeurent inchangés. Le capital social reste fixé à la somme de 360.000 €, divisé en 450 actions.

Les fonctions de Cogérants exercées par Monsieur Pierre PICARD et Madame Elodie DARTOIS prennent fin automatiquement du fait de la transformation. Les CAC Mme Vanessa CLEORON et M. Bruno LESTAGE, cessent leurs fonctions à compter de ce jour.

Sous sa nouvelle forme de SAS, la Société est dirigée par :

Président : SARL PRINT NUMERIC au capital de 1.350.000 € sis 1 B Avenue de Guitayne, Parc d'Activité du Courneau - 33610 CANEJAN, immatriculée au RCS de BORDEAUX sous le numéro 790 127 278 et représentée par M. Pierre PICARD.

Transmission des actions - Agrément : transmission libre des actions. Les actions ne peuvent être cédées qu'avec l'agrément préalable de la collectivité des associés statuant à la majorité des associés disposant du droit de vote;

Mention au RCS de BORDEAUX.

Pour avis

21EJ04010

---

**Société d'Avocats**
33, rue Raymond Poincaré
33110 LE BOUSCAT
05 56 02 89 90

---

## HAXE DIRECT SOCIÉTÉ À RESPONSABILITÉ LIMITÉE AU CAPITAL DE 42 470 EUROS
**Siège social 4, rue Christian Franceries Parc de Chavailles II**
**33520 BRUGES**
**RCS BORDEAUX 539 398 347**

---

## MODIFICATION DE L'OBJET SOCIAL

Suivant décision unanime des associés en date du 5 février 2021, il a été décidé de modifier l'article 1.2 "Objet social" et d'ajouter les mentions suivantes :

- toutes activités de fourniture et de maintenance d'instruments de pesage à fonctionnement non automatique (I.P.F.N.A.)

- la vérification d'instruments de pesage à fonctionnement non automatique (I.P.F.N.A.)

Les statuts ont été modifiés en conséquence.

Formalités faite au RCS de BORDEAUX.

Pour avis

21EJ04013

---

## SAVARY TRAITEUR
**Société à Responsabilité Limitée au capital de 10 000 euros**
**Siège social : 19, Hameau du Poquet**
**33140 CADAUJAC**
**RCS : BORDEAUX 835 348 780**

---

## NON DISSOLUTION - MODIFICATION SIÈGE SOCIAL

Par délibération en date du 30 septembre 2020, statuant en application de l'article L.223-42 du Code de Commerce, il a été décidé qu'il n'y avait pas lieu à dissoudre la société malgré un actif net inférieur à la moitié du capital social. De plus, il a décidé le transfert du siège social de la société au 91 Chemin des Plateaux, 33270 Floirac

Mention sera faite au RCS de BORDEAUX.

Pour avis

21EJ04012

---

## SQUARE MONTAIGNE
**Société civile de construction vente au capital de 1.000 €**
**Siège social : 2 cours du Trente Juillet 33000 BORDEAUX**
**831 168 042 RCS BORDEAUX**

---

Suivant décisions unanimes en date du 16 Décembre 2020, les associés ont décidé de transférer le siège social au 59 rue Yves Kermen à BOULOGNE BILLANCOURT (92100), à compter de ce jour.

La Société sera radiée au RCS de BORDEAUX et immatriculée au RCS de NANTERRE.

Le Gérant.

21EJ04016

---

**Société d'Expertise Comptable**
Andernos - Bordeaux - Cenon - Langon
www.a3caudit.com

---

## TAXI LERM
**SARL au capital de 500 euros**
**Siège social : 82, Cours Gambetta**
**33210 LANGON**
**503 206 609 RCS BORDEAUX**

---

Aux termes d'une délibération en date du 30/11/2020, la collectivité des associés a pris acte de la décision prise par Monsieur Philippe GARRY de démissionner de ses fonctions de gérant et a nommé en qualité de nouveau gérant Madame Adriana GARRY, demeurant 431 Rue des Cèpes 40460 SANGUINET, pour une durée illimitée à compter du 01/12/2020.
21EJ04028

---

## PATATOR
**SARL au capital de 2 000 €**
**Siège social : 162 Rue Etchenique**
**33200 BORDEAUX**
**492 626 387 RCS BORDEAUX**

---

## TRANSFERT DE SIÈGE

Aux termes de l'assemblée générale du 31/01/2021, il a été décidé de transférer le siège social au **4 Place Jean Moulin 33000 BORDEAUX** à compter du 31/01/2021.

L'article 4 des statuts a été modifié en conséquence.

Mention en sera faite au RCS de BORDEAUX.
21EJ03997

**LES CHEMINS DU DROIT**
Société d'Avocats
30 cours de l'Intendance,
33000 Bordeaux

---

Par Décision de la Gérance du 24.12.2020, sur délégation des associés du 13.10.2020, de la société IMMORADIO33, Société civile à capital variable au capital de 8.370 €, au capital minimum de 1.000 € et au capital maximum de 10.000 €, 1 rue Toulouse Lautrec – 33150 CENON, 840 027 544 RCS BORDEAUX :

- le capital social a été réduit de 90 € par rachat et annulation de 90 parts sociales pour être ramené de 8.370 € à 8.280 € puis augmenté de 180 € pour le porter de 8.280 € à 8.460 €, par création de 180 parts sociales de 1 €,

- a été nommé gérante au 01.01.2021 : Emilie DODRE, 31 rue Edison Apt 6 33400 TALENCE

Les articles 6 et 7 des statuts ont été modifiés corrélativement.

21EJ04024

---

**Rue de la Blancherie - Immeuble Bistre - 3ème étage**
33370 ARTIGUES-PRES-BORDEAUX
Tél. : +33 (0)5.56.77.24.87
mail : info@3g-gadras.fr
site : www.3g-gadras.fr

---

## VENUS HERBA

**SARL au capital de 68 000 €**
**Siège social : Boulevard Aliénor d'Aquitaine - Centre commercial Auchan Lac - 33300 BORDEAUX**
**477 786 792 RCS BORDEAUX**

---

## AVIS DE NON DISSOLUTION

Par décisions du 18/12/2020, l'associée unique, en application de l'article L.223-42 du Code de commerce, a décidé qu'il n'y avait pas lieu à dissolution de la Société. Pour avis, la gérante

21EJ04032

---

**CORNET VINCENT SEGUREL**
Société d'Avocats
49 rue Camille Godard
33001 BORDEAUX CEDEX

---

Aux termes des décisions en date du 29 janvier 2021, l'associée unique de la société **LA BOUTIQUE DU FEU**, SASU, Capital : 150.000 €, Siège social : 13 allée Ferdinand de Lesseps - 33470 GUJAN-MESTRAS, 395 315 385 RCS BORDEAUX, a nommé :

- La société AQUITEAM, société à responsabilité limitée à associé unique au capital de 10.000 euros, dont le siège social est situé 13 allée Ferdinand de Lesseps – ZAE de Nay à GUJAN-MESTRAS (33470), immatriculée au Registre du commerce et des sociétés de BORDEAUX sous le numéro 878 543 586, représentée par son gérant, Monsieur Gilles DESCHAMPS, en qualité de Présidente de la société pour une durée indéterminée à compter du 29 janvier 2021, à la suite de la démission de Monsieur Cédric COLMENERO ;- Monsieur Gilles DESCHAMPS, demeurant 115 rue Jude à BORDEAUX (33200) en qualité de Directeur général de la société pour une durée indéterminée à compter du 29 janvier 2021.

Mention sera faite au RCS de BORDEAUX

Pour avis

21EJ04041

**CGIA BORDEAUX**
Imm. "Le Lac Sud"
9, rue Théodore Blanc
33520 BRUGES

---

## MECANIQUE 33

**SAS au capital de 2 000 Euros**
**Siège social : 18 Chemin Barateau - Z.I La Lande 33450 SAINT-LOUBES**
**RCS BORDEAUX 890 289 366**

---

L'Assemblée Générale du 15/02/2021 a décidé de modifier l'objet social, à compter du même jour, pour ajouter l'activité de peinture en carrosserie.

Les statuts ont été modifiés en conséquence et déposés au RCS de BORDEAUX.

Pour avis,
21EJ04033

---

**20 rue de la Cabeyre**
BP 79
33240 SAINT ANDRE DE CUBZAC
05 57 43 64 64
www.sageco33.com

---

## TRANSFERT DE SIEGE

**ACTIVET**

**Société à responsabilité limitée**

**au capital de 2 000 euros**

**Siège social : 130 Chemin Labry**

**33240 ST ANDRE DE CUBZAC**

**810 759 019 RCS BORDEAUX**

Aux termes d'une délibération en date du 23 décembre 2020, l'Assemblée Générale Extraordinaire des associés de la société ACTIVET a décidé de transférer le siège social du 130 Chemin Labry, 33240 ST ANDRE DE CUBZAC au 160 chemin de Labry 33 240 SAINT ANDRE DE CUBZAC à compter du même jour, et de modifier en conséquence l'article 4 des statuts.

Pour avis

La Gérance
21EJ04035

---

## ARENA ITALIA SPA

**société de droit étranger**
**au capital de 3 000 000 euros**
**Tolentino - Contrada Cisterna 84/85 62029 MACERATA**
**RCS LIBOURNE 834 023 459**

---

## CHANGEMENT DE DÉNOMINATION

Suivant décision de l'associé unique en date du 10 février 2021, il a été décidé de modifier la dénomination sociale de la société à compter de ce jour. Ancienne dénomination : ARENA ITALIA SPA. Nouvelle dénomination : ARENA S.p.A. L'article 1 des statuts a été modifié en conséquence. Mention sera faite au RCS de LIBOURNE. Pour avis

21EJ04043

**DDA - Société d'Avocats**
333 boulevard du Président Wilson 33200 Bordeaux
Téléphone : 05 57 22 90 90
Email: avocats@ddaconseils.fr

---

Par AGEX du 23/12/2020, l'associée unique de la SARL BEMER, capital 20.000 Euros, siège social : SAINT-ESTEPHE (33180) Cos d'Estournel, R.C.S Bordeaux 841 622 145, a décidé:

De transformer la société en Société par Actions Simplifiée,

De modifier en conséquence les statuts,

De nommer Monsieur Raouf FINAN, né le 23/06/1964 à Carthage, demeurant 3 rue Sutini, 1202 GENEVE, en qualité de Président.

21EJ04040

---

## RGBC

**SAS au capital de €.10.000**
**Siège social : Club House du Golf de Bordeaux Cameyrac 33450 ST SULPICE ET CAMEYRAC**
**839 010 899 RCS Bordeaux**

---

Par décisions du 12/02/2021, l'associé unique a décidé de transférer le siège social du Club House du Golf de Bordeaux Cameyrac 33450 St Sulpice et Cameyrac au 7-9 rue Nationale 92100 Boulogne-Billancourt à compter de cette date. Les statuts ont été modifiés en conséquence. Le dépôt légal sera effectué au RCS de Nanterre.

21EJ04042

---

## NOVASANCO

**Société par actions simplifiée**
**au capital de 20.000 €**
**Siège social : 27 Allée des Petits Rois 33400 TALENCE**
**821 140 522 R.C.S. Bordeaux**

---

Suivant décisions des associés du 1/02/2021, il a été décidé de transférer le siège social au 31 rue Thomas Edison 33610 Canéjan.

L'article 4 des statuts a été modifié.

Mention en sera faite au RCS de BORDEAUX.

21EJ04053

---

## T.2E.C. CONSEIL

**Société par actions simplifiée**
**à associé unique au capital de 1.000 € Siège social : 8/8 bis Allée Maillasson 92100 BOULOGNE-BILLANCOURT**
**799 632 153 R.C.S. Nanterre**

---

Suivant procès-verbal en date du 15 février 2021, l'actionnaire unique a décidé de transférer le siège social à l'adresse suivante : 27 Rue Pierre Durand 33680 LACANAU OCÉAN.

Pour information : Président : Mme Catherine CHOOLI, demeurant 27 Rue Pierre Durand 33680 Lacanau Océan

En conséquence, l'article 4 des statuts a été modifié.

La société fera l'objet d'une immatriculation au RCS de Bordeaux désormais compétent à son égard.

Le représentant légal.
21EJ04054

## BEDEMAT

**SAS au capital de 100.000 €**
**Siège social : 31 rue Thomas Edison CS 60072 33610 CANEJAN**
**522 931 369 RCS BORDEAUX**

---

L'Assemblée Générale du 29/01/2021 a décidé de transférer le siège social : Immeuble TO – Chemin du Baillou 33550 VILLENAVE D'ORNON, à compter du 01/01/2021. L'article 4 des statuts a été modifié. Mention sera faite au RCS de BORDEAUX.

21EJ04056

---

**LS AUTO** SARL au capital de 1.000€ Siège social : rue Cantelaudette, 33310 LORMONT 882 001 290 RCS de BORDEAUX SARL au capital de 1.000€ Siège social : rue Cantelaudette, 33310 LORMONT 882 001 290 RCS de BORDEAUX. Le 08/02/2021, l'AGE a décidé de transférer le siège social au : 14 chemin du port de l'homme, 33360 LATRESNE. Modification au RCS de BORDEAUX

21EJ04058

---

**CORNET VINCENT SEGUREL**
Société d'Avocats
49 rue Camille Godard
33001 BORDEAUX CEDEX

---

Aux termes d'un procès-verbal de l'assemblée générale ordinaire en date du 17 décembre 2020, les associés de la société **CHATEAU D'OLIVIER**, SAS, Capital 38.934,96 €, Siège social : 175 avenue de Bordeaux -33850 LEOGNAN, 330 308 032 RCS BORDEAUX, ont nommé :

- Monsieur Laurent, Marc LEBRUN, demeurant 35 impasse d'Agen à BORDEAUX (33800) en qualité de membre du Directoire pour une durée de trois ans à compter du 1er janvier 2021 qui viendra à expiration le 31 décembre 2023 ;

- Monsieur Jean-Manuel, Yves, Maurice SPRIET, demeurant Priory Mansions, Flat 19-90, Drayton Gardens – London SW10 9RG – ROYAUME UNI, en qualité de membre du Conseil de surveillance, à compter du 1er janvier 2021, en remplacement de Monsieur Bernard GAULT, démissionnaire, pour la durée restant à courir du mandat de son prédécesseur, soit à l'issue de l'assemblée appelée à statuer sur les comptes de l'exercice clos le 31 décembre 2024 ;

- Monsieur Bernard GAULT, demeurant Appartement 301, 4 Pearson Square – LONDON W1T 3 BH – ROYAUME UNI, en qualité de membre du Directoire pour une durée de trois ans à compter du 1er janvier 2021, qui viendra à expiration le 31 décembre 2023.

Mention sera faite au RCS de BORDEAUX

Pour avis

21EJ04065

---

## MENUISERIE DE BOIS TRADITIONNELLE 33

**Société à responsabilité limitée**
**au capital de 20 000 euros**
**Siège social : 17 allée de Migelane – 33650 SAUCATS**
**827 701 236 RCS BORDEAUX**

---

## CHANGEMENT DE GÉRANT

Aux termes d'un acte sous seing privé en date du 3 novembre 2020, Monsieur Marc BEGOUT demeurant 49 bis route de Perigueys – 33930 MONTALIVET a été nommé en qualité de gérant à compter du même jour, en remplacement de Monsieur Nicolas COUSINEY.

Mention sera faite au RCS de BORDEAUX.

Pour avis

21EJ04087

**292 A avenue**
Aristide Briand
33700 Mérignac

## IMPRIMERIE BERJON TAILLE DOUCE

**Société par actions simplifiée au capital de 37 000 euros Siège social : 35, Allée de Mégevie, 33170 GRADIGNAN RCS BORDEAUX 479 393 530**

Aux termes d'une décision de l'assemblée générale ordinaire en date du 30 juin 2020, les mandats des Commissaires aux comptes titulaire et suppléant sont arrivés à leur terme et n'ont pas été renouvelés, la société ne dépassant pas les seuils rendant obligatoire leur désignation.

Mention sera faite au RCS de BORDEAUX.

Pour avis

21EJ04073

## MINI WORLD

**Société par action Simplifiée au capital de 1 000 € Siège social : 65 rue Wldeck Rousseau 33500 LIBOURNE RCS LIBOURNE : 831 534 870**

Aux termes des décisions de l'associé unique du 31 décembre 2020 il résulte que :

1) Extension de l'objet social et modification de l'article 2 des statuts :

Ancien objet social : « Achat vente fruit et jus de fruits, viennoiserie ...»

Nouvel objet social : « · Restauration rapide sur place et à emporter

· Achat vente de fruits et jus de fruits, viennoiseries… »

2) Modification de la dénomination sociale et modification de l'article 3 des statuts :

Ancienne dénomination : **AU DELICES DU PETIT DEJ**

Nouvelle dénomination : **MINI WORLD**

3) L'associé unique décide de modifier la rédaction de l'article 7 des statuts :

Ancien texte

« Il est composé de 1000 actions d'apport de 1 euros chacune, entièrement libérées, de même catégorie numérotée de 1 à 1000 et attribuées aux proportions de leurs apports, à savoir :

1 - TALBI MOHAMED à concurrence de 500 (cinq cent) actions numérotées de 0 à 500 (zéro à cinq cent-),

2 - M.LBEADI TARIK à concurrence de 500 (cinq cent) actions numérotées de 501 à 1000 (cinq cent un à mille),

Le nombre total d'actions composant le capital social est égal à 1 000 (mille) actions. »

Nouveau texte :

« Il est composé de 1000 actions de 1 euro chacune, entièrement libérées, de même catégorie, numérotées de 1 à 1000 et attribuées ainsi :

EL HAJI Maryam à concurrence de 1000 (mille) actions numérotées de 1 à 1000 (un à mille) »

Le reste de l'article demeure inchangé.

4) Remplacement du président :

Madame EL HAJI Maryam demeurant 23 rue de l'Housteauneuf 33500 LIBOURNE, associé unique, décide d'exercer à compter du 31 décembre 2020 les fonctions de président de la société en remplacement de Monsieur TALBI Mohamed démissionnaire.

Mention sera faite au RCS de LIBOURNE

Pour avis Le président

21EJ04074

**CABINET D'AVOCATS JOËLLE BORDY**
42, cours Georges Clemenceau
33000 - BORDEAUX
Tel : 05.57.14.39.20 - Fax : 05.57.14.39.21
Mail : contact@cabinetbordy-avocats.com

## GROUPEMENT DE COOPERATIVES OSTREICOLES INVEST

**Société par actions simplifiée Au capital de 125.000 € Siège social : 2, quai Commandant Silhouette 33120 ARCACHON 818.471.963 RCS BORDEAUX**

L'Assemblée Générale Extraordinaire réunie le 31-12-2020 a décidé d'étendre l'objet social aux activités de métallerie, serrurerie, estampage, matriçage, fabrication de tables ostréicoles, négoce de fournitures ou matériels ostréicoles à compter du 01-01-2021 et de modifier en conséquence l'article 2 des statuts.

21EJ04078

## AVIS DE TRANSFORMATION

DENOMINATION : **AD CONSEIL**,

SIEGE SOCIAL : 42, Ter Rue Charles CHAUMET, BORDEAUX (33200)

CAPITAL : 1 000 euros

RCS BORDEAUX 521 767 913

Par décision en date du 18 Septembre 2020, l'associé unique a décidé la transformation de la société en société par actions simplifiée unipersonnelle à compter de cette date.

Cette transformation entraîne la modification des mentions ci-après qui sont frappées de caducité :

Forme juridique

Ancienne mention : Société à responsabilité limitée

Nouvelle mention : Société par actions simplifiée

Direction

Ancienne mention : Gérant : Aurélien DULOR

Nouvelle mention : Président : Aurélien DULOR

Dépôt au registre du commerce et des sociétés de BORDEAUX.

Pour avis, le Président ou le représentant légal

21EJ04104

## GAP-EVENT, SARL AU CAPITAL DE 1000 €, DEMEURANT, 3, ALLÉE JEAN JOUSSOMME-33160 SAINT MEDARD EN JALLES-RCS BORDEAUX 532159506

## MODIFICATION DE L'OBJET SOCIAL

Suivant l'Assemblée Générale en date du 02/01/2021, il a été décidé de modifier l'article 2 des Statuts à compter du 02/01/2021. Adjonction d'Objet Social : Tant en France qu'à l'Etranger, l'activité de tous négoces de produits à base de CANNABIDIOL (CBD),sous quelque forme que ce soit, d'autres produits de soins, de bien-être, de tous produits dérivés, en rapport ou non, sans se limiter dans les catégories. Massages, soins et prestations de bien-être en collaboration avec des professionnels. Proposition d'objets de seconde main, d'occasion. L'Article 2 des Statuts a été modifié en conséquence. Le reste de l'article est inchangé.Formalités faites au RCS de BX.

Pour avis

21EJ04092

**Société d'Avocats**
33, rue Raymond Poincaré
33110 LE BOUSCAT
05 56 02 89 90

## SCM CONSTANTOPOULOS-DELEST-GIOANNI

**Société Civile de Moyens au capital de 1 829,39 Euros Siège social : 15 rue Claude Boucher – 33300 Bordeaux RCS Bordeaux 403.211.048**

## CHANGEMENT DE GÉRANT

Aux termes d'une assemblée générale du 30 octobre 2020, il a été décidé de nommer en qualité de gérant Mme Laura Duminil demeurant 40 rue Pasteur 33110 Le Bouscat en remplacement de M. Panagiotis Constantopoulos, démissionnaire, à compter du 23 décembre 2020, et, de changer la dénomination sociale en SCM DELEST-GIOANNI-DUMINIL. Les articles 2 et 15 bis des statuts ont été modifiés en conséquence. Mention sera faite au RCS de Bordeaux. Pour avis.

21EJ04089

**Société d'Avocats**
33, rue Raymond Poincaré
33110 LE BOUSCAT
05 56 02 89 90

## SCI FORLAU SOCIÉTÉ CIVILE AU CAPITAL DE 200 EUROS SIÈGE SOCIAL 26 BIS AVENUE DU BOURG – 33 390 BERSON R.C.S. LIBOURNE 494.847.403

## DÉMISSION DE CO-GÉRANT

Aux termes d'une assemblée générale du 18 décembre 2020, M. Thibault DANEY, demeurant 58 rue Léonce Motelay Villa Médicis 33100 BORDEAUX a été nommé cogérant, en remplacement de Monsieur Jean -Noel FORTIN, démissionnaire. Cette modification prend effet à compter du 21 janvier 2021

L'article 14 des statuts a été modifié en conséquence.

Mention sera faite au RCS de LIBOURNE.

Pour avis

21EJ04090

## FAMOMED

**SAS au capital de 1.000 euros Siège social : 331 Cours de la libération 33400 TALENCE RCS BORDEAUX 811 822 196**

## NON DISSOLUTION

Par délibération en date du 9.12.2019, statuant en application de l'article L.225-248 du Code de Commerce, il a été décidé qu'il n'y avait pas lieu à dissoudre la société malgré un actif net inférieur à la moitié du capital social.

Mention sera faite au RCS de BORDEAUX.

Pour avis

21EJ04115

## SUEZ RV ALVÉOL

**SAS au capital de 10.000 € Siège social 31 rue Thomas Edison CS 60072 33612 CANEJAN CEDEX 879 098 721 RCS BORDEAUX**

Suivant Décisions du 04/01/2021, le Président a décidé de transférer le siège social : Immeuble TO – Chemin du Baillou 33550 VILLENAVE D'ORNON, à compter du 01/01/2021. L'article 3 des statuts a été modifié. Mention sera faite au RCS de BORDEAUX.

21EJ04096

## S.A.R.L. ADP'BAT

**SARL au Capital Social de 7 500,00 €uros 8, rue des Vergnes – 33160 SAINT MÉDARD EN JALLES R.C.S. Bordeaux 498 259 472**

Par décision des associés par AGE en date du 6 Janvier 2021, statuant à titre extraordinaire et conformément aux

dispositions de l'article L. 223-42 du Code de Commerce, ont décidé qu'il n'y a pas lieu à dissolution anticipée de la

Société, bien que les capitaux propres soient devenus inférieurs à la moitié du capital social.

Pour avis et mention au RCS de Bordeaux

Le Gérant

21EJ04102

**SOCIETE JURIDIQUE ET FISCALE**
**Moyaert Dupourqué Barale & Associés**
Société d'Avocats
27 Cours Evrard de Fayolle
33000 BORDEAUX
Tél. 05 56 01 99 77

## TECHNIQUES ET BATIMENTS

**Société à responsabilité limitée Au capital de 59 000 euros Siège social : 141 Rue de la Benauge – 33100 BORDEAUX 421 002 312 RCS BORDEAUX**

Aux termes du procès-verbal de l'assemblée générale ordinaire annuelle du 28 décembre 2018, il a été décidé de ne pas renouveler les mandats arrivés à expiration de Monsieur Stéphane MANDIN, Commissaire aux comptes titulaire exerçant 5, rue auguste Renoir 33700 Mérignac et de Monsieur Jean-Marie CADREN, Commissaire aux comptes suppléant, exerçant 33, allée Louvois 33200 Bordeaux.

Pour avis – Le gérant

21EJ04110

## CORREZE ENERGIES

**SNC au capital de 153.000 € Siège social : 31 rue Thomas Edison CS 60072 33610 CANEJAN 408 588 135 RCS BORDEAUX**

L'AGE du 29/01/2021 a décidé de transférer le siège social : Immeuble TO – Chemin du Baillou 33550 VILLENAVE D'ORNON, à compter du 01/01/2021. L'article 4 des statuts a été modifié. Mention sera faite au RCS de BORDEAUX.

21EJ04066

**SELARL LANGE AVOCATS**
23 rue Thiac - BP 40080
33008 Bordeaux cedex

## MODIFICATION DU DIRIGEANT

Le Président de la société **S.A.S HUGO**, SAS au capital de 2.000 € ayant son siège social 59, rue Saint-Rémi - 33000 BORDEAUX (824 725 501 RCS BORDEAUX), donne avis de la démission le 16/02/2021 de Mme Wang GAO de son mandat de Directeur Général, sans qu'il ait été procédé à son remplacement.

21EJ04109

---

**FINANCIERE D'ARGUIN** Société à responsabilité limitée au capital de 10.000 eurosSiège social : Pôle Nautique - 4 Quai Goslar - 33120 ARCACHON533 750 055 RCS BORDEAUXAux termes des décisions de l'Associé unique en date du 08/02/2021, il a été apporté les modifications suivantes :Capital social :Ancienne mention : 10.000 € Nouvelle mention : 294.737 €

21EJ04133

---

## LEGIF ATLANTIC
**SCI au capital de 2.000,00€**
**Siège social : 56 rue de Cauderes - 33000 Bordeaux**
**RCS BORDEAUX 841 211 758**

Aux termes d'une AGE du 25 novembre 2020, Monsieur Fabien DARCQ demeurant à Bordeaux (33000), 3-5 rue Adrien Baysselance a été nommé gérant en remplacement de Madame Elodie RETTIG démissionnaire et le siège social a été transféré à l'adresse suivante : 11 Bis Cours Aristide Briand - BORDEAUX (33000), Lot n°5.

Pour avis, le Gérant

21EJ04112

---

**3 rue Pierre et Marie Curie 33520 BRUGES**
Tél. : 05 57 19 12 12
Site : www.actheos.com

## B.A.C.
**SNC au capital de 1 000 €**
**Siège : 66 quai des Chartrons**
**33300 BORDEAUX**
**451 143 515 RCS BORDEAUX**

## EXTENSION DE L'OBJET TRANSFERT DE SIEGE

L'AG du 21/01/2021 a décidé :

- d'étendre l'objet aux activités de marchand de biens et de modifier l'article 2 des statuts :

Ancienne mention : Brasserie - Bar - Tabac

Nouvelle mention : Marchand de biens

- de transférer le siège du 66 quai des Chartrons à BORDEAUX (33300) aux 9 et 11 rue des Drapeaux à PERIGUEUX (24000) à compter du même jour, et de modifier l'article 4 des statuts.

Pour avis,

la Gérance

21EJ04082

## CEPB
**SAS au capital de 1.614.556,22 €**
**Siège social**
**31 rue Thomas Edison**
**CS 60072**
**33610 CANEJAN**
**504 726 548 RCS BORDEAUX**

Suivant Décisions du 04/01/2021, le Président a décidé de transférer le siège social : Immeuble TO – Chemin du Baillou 33550 VILLENAVE D'ORNON, à compter du 01/01/2021. L'article 4 des statuts a été modifié. Mention sera faite au RCS de BORDEAUX.

21EJ04097

---

## EYVELINE JOUAULT
**Société à responsabilité limitée**
**au capital de 1 000 euros**
**Siège social : 59 BOULEVAR D DE LA PLAGE**
**33120 ARCACHON**
**532 839 255 RCS BORDEAUX**

Aux termes d'une décision en date du 1er février 2021, la gérance de la société à responsabilité limitée EYVELINE JOUAULT a décidé de transférer le siège social du 59 BOULEVARD DE LA PLAGE, 33120 ARCACHON à LESCURETIE SUD - 24140 MAURENS à compter du 1er février 2021, et de modifier en conséquence l'article 4 des statuts.

Pour avis.

La Gérance.

21EJ04118

---

**SOCIETE JURIDIQUE ET FISCALE**
**Moyaert Dupourqué Barale & Associés**
Société d'Avocats
27 Cours Evrard de Fayolle
33000 BORDEAUX
Tél. 05 56 01 99 77

## GAFSY
**Société civile**
**Au capital de 129 501 euros**
**Siège social : 8 C route de Bernadon 33350 MARTILLAC**
**847 513 215 RCS BORDEAUX**

Suivant délibération en date du 8 décembre 2020, l'Assemblée Générale Extraordinaire, statuant aux conditions prévues par la loi et les statuts, a décidé la transformation de la Société en société à responsabilité limitée à compter du même jour, sans création d'un être moral nouveau et a adopté le texte des statuts qui régiront désormais la Société.

Son siège social, sa dénomination, son exercice social ainsi que sa durée demeurent inchangés. Le capital reste fixé à la somme de 129 501 €, divisé en 129 501 parts sociales de 1 € chacune.Sous sa nouvelle forme, la Société est gérée par M. Franck BESCOND, né le 16 avril 1979, demeurant 8 C route de Bernadon – 33350 MARTILLAC.

Suivant délibération du même jour, l'Assemblée Générale Extraordinaire statuant aux conditions prévues par la loi et les statuts, a décidé d'étendre l'objet social à l'activité d'exécution de prestations d'assistance administrative, comptable, fiscale ou autre, en faveur de ses filiales ou d'autres sociétés et de modifier en conséquence l'article 2 des statuts

Modification sera faite au Greffe du Tribunal de commerce de BORDEAUX.

Pour avis

La Gérance

21EJ04138

# FUSIONS

A la suite du projet de fusion en date du 12 novembre 2020

Entre la société

**GEOWN FRANCE**

Société par Actions Simplifiée au capital de 40.000 € Ayant son siège social 2, rue de la Cavalle – 33610 Canéjan 839 829 025 RCS Bordeaux

Et la société

**MICRODRONES FRANCE**

Société par Actions Simplifiée au capital de 135.000 € Ayant son siège social 2, rue de la Cavalle – 33610 Canéjan 839 484 250 RCS Bordeaux

Et des décisions de l'associé unique de la société GEOWN FRANCE en date du 20 janvier 2021,

Il ressort :

- Que la fusion absorption de la société MICRODRONES FRANCE par la société GEOWN FRANCE est soumise à un régime simplifié en application de l'article L.236-11 du Code de commerce dans la mesure où la société MdGroup L.P détient 100 % du capital de la société absorbante et de la société absorbée. En conséquence, il n'y a pas lieu, en vertu de la loi, à approbation de la fusion par l'associé unique de la société absorbée et de la société absorbante, ni à l'établissement des rapports mentionnés au 4ème alinéa de l'article L.236-9 et de l'article L.236-10 du Code de Commerce ;

- Que le projet de fusion n'a subi aucune modification depuis son dépôt le 18 novembre 2020

Au greffe du tribunal de commerce de Bordeaux au titre de chaque société ;

- Que la société MICRODRONES FRANCE est de ce fait dissoute de plein droit le 31 décembre 2020 à 23h59, sans qu'il y ait lieu de procédé à aucune opération de liquidation – la société absorbante prenant à sa charge l'intégralité des opérations actives et passives de la société absorbée.

- Que l'objet social de la société GEOWN FRANCE est étendu à « La conception, la commercialisation et la vente de tous produits ou services dans le domaine des nouvelles technologies aériennes ».

- Que la dénomination sociale de la société « GEOWN FRANCE » est modifiée en « **mdGroup France** ».

Modification corrélative des statuts et mention au RCS de Bordeaux.

La société MICRODRONES FRANCE sera radiée du RCS de Bordeaux.

Pour avis.

21EJ03662

---

**CLC INTERNATIONAL ASSURANCES SARL au capital de 2.070.000 € Siège Social : Capitale de la France Libre-Allée de Brazzaville BP 189- 33884 VILLENAVE D'ORNON CEDEX 493 465 371 RCS BORDEAUX**

**(Société Absorbante)**

**GROUPE JANOR**

**SAS au capital de 200.000 €**

**Siège social : Allée de Brazzaville - 33140 VILLENAVE D'ORNON**

**324 612 324 RCS Bordeaux**

**(Société Absorbée)**

Aux termes des décisions de l'Associé Unique de la Société Absorbante du 28/12/2020, il a été approuvé dans toutes ses dispositions le projet de fusion du 09/11/2020 aux termes duquel la Société Absorbée a fait apport à la Société absorbante de l'intégralité des éléments d'actif et de passif composant son patrimoine et, il a été constaté la réalisation définitive de cette opération de fusion simplifiée. Le mali de fusion s'élève à 905 525 euros. Il est précisé que la fusion n'a pas entraîné d'augmentation de capital de la Société Absorbante et que la société GROUPE JANOR, a, du seul fait de la réalisation définitive de la fusion, été immédiatement dissoute sans liquidation. La société GROUPE JANOR sera radiée du RCS de BORDEAUX.

21EJ03539

## SAS FONCIERE D'UNICOOP
**Société par actions simplifiée**
**au capital de 8 794 582 €**
**Siège social : 2ter Boulevard Saint Martin-75010 PARIS**
**511 069 981 RCS PARIS**

Aux termes d'une décision en date du 31 décembre 2020, l'associé unique a :

-Approuvé le projet de fusion établi en date 2 octobre 2020 un projet de fusion établi par acte sous signature privée avec la société SAS LAMOTHE-BERGERON, absorbée, société par actions simplifiée au capital de 3 156 742 €, dont le siège social est Château Lamothe-Bergeron, 49 Chemin des Graves 33460 CUSSAC-FORT-MEDOC, immatriculée au Registre du commerce et des sociétés sous le numéro 510 402 068 RCS BORDEAUX.

Le projet de fusion a fait l'objet d'une publication au BODACC en date du 30 novembre 2020 et il n'a été formulé aucune opposition à cette fusion qui a pris effet le 31 décembre 2020.

En application des dispositions de l'article L. 236-11 du Code de commerce, la CAISSE DE PREVOYANCE DES AGENTS DE LA SECURITE SOCIALE ET ASSIMILES, étant propriétaire de la totalité des droits sociaux composant le capital social des sociétés SAS LAMOTHE-BERGERON et SAS FONCIERE D'UNICOOP depuis une date antérieure au dépôt du projet de fusion au Greffe du Tribunal de commerce, il n'a pas été procédé à une augmentation du capital de la société SAS FONCIERE D'UNICOOP et la société SAS LAMOTHE-BERGERON s'est trouvée dissoute sans liquidation et la fusion a été définitivement réalisée.

Toutefois, fiscalement et comptablement, la fusion a pris effet rétroactivement au 1er janvier 2020, de sorte que les résultats de toutes les opérations réalisées par la Société depuis le 1er janvier 2020 jusqu'au 31 décembre 2020 seront réputées réalisées, selon le cas, au profit ou à la charge de la société SAS FONCIERE D'UNICOOP et considérées comme accomplies par la société SAS FONCIERE D'UNICOOP depuis le 1er janvier 2020.

L'Associé unique de la Société FONCIERE D'UNICOOP a également décidé :

- d'adopter la dénomination sociale suivante : CHATEAU LAMOTHE-BERGERON, et de modifier corrélativement l'article 3 des statuts de la manière suivante :

ARTICLE 3 - DÉNOMINATION

Ancienne mention :

La dénomination de la Société est SAS FONCIERE D'UNICOOP."

Nouvelle mention :

La dénomination de la Société est CHATEAU LAMOTHE-BERGERON

- d'étendre l'objet social aux activités agricoles et notamment viticole ainsi qu'aux opérations de négoce de vins et spiritueux et d'œnotourisme et de modifier en conséquence l'article 2 des statuts.

- de transférer le siège social du 2 Ter Boulevard Saint Martin, 75010 PARIS au Château Lamothe-Bergeron, 49 Chemin des Graves 33460 CUSSAC-FORT-MEDOC et de modifier en conséquence l'article 4 des statuts.

Ancien RCS : PARIS

Nouveau RCS : BORDEAUX

Président : CAISSE DE PREVOYANCE DES AGENTS DE LA SECURITE SOCIALE ET ASSIMILES, Institution de prévoyance ayant siège social 2 Ter Boulevard Saint Martin, 75010 PARIS, représenté par Jean-Pierre MOTTURA, son directeur.

Pour avis

Le Président

21EJ03657

# DISSOLUTIONS

**SCI le Clos des Garres**, SC au cap.de 214000 €,10 rte. des garres 33210 fargues.Rcs n°532 1732 75.Le 04/01/2021 à 16h,l'age a décidé la dissolution anticipée de la société,nommé liquidateur Laurent Dugard,144 ch. de la ville 07200 Lentillères, et fixé le siège de liquidation au siège social.

21EJ01657

## VENTES AU TRIBUNAL

SCP MAUBARET - Maître Clémence LEROY-MAUBARET, société d'Avocats
2 rue de Sèze 33000 BORDEAUX - Tél. 05 56 30 31 31 - Fax 05 56 30 31 32
kv@maubaretavocats.com

VENTE SUR SURENCHERE

A l'audience du Juge de l'Exécution du Tribunal Judiciaire de Bordeaux Palais de Justice, 30 rue des Frères Bonie 33000 Bordeaux

RG : 19/00060

LE JEUDI 1er AVRIL 2021 À 15 H

IMMEUBLE D'HABITATION

DIVISÉ EN CINQ APPARTEMENTS

À LESPARRE MEDOC (33340)

3 Place Laborie

Cadastré Section BP 174 - Contenance : 01 a 97 ca

MISE A PRIX : 105 600 EUROS

Le cahier des conditions de vente peut être consulté au Greffe du Juge de l'Exécution du Tribunal Judiciaire de Bordeaux, Service des Ventes, 4ème étage (RG : 19/00060) et au Cabinet d'Avocats poursuivant la vente, sur rendez-vous.

S'adresser pour de plus amples renseignements à la SCP MAUBARET - Maître Clémence LEROY-MAUBARET (par mail : kv@maubaretavocats.com), qui comme tout avocat au Barreau de Bordeaux, pourra porter des enchères.

VISITE : Lundi 15/03/2021 de 10 h à 12 h

21000214-2

SELARL RODRIGUEZ & CARTRON
Avocats la Cour
18 rue Jules Ferry - 33500 LIBOURNE
Tél. : 05.57.50.10.50
Fax : 05.57.24.36.51
Mail : marjorie.rodriguez@avocavance.fr

VENTE AUX ENCHERES SUR SURENCHERE A L'AUDIENCE PUBLIQUE DU TRIBUNAL JUDICIAIRE DE LIBOURNE AU PALAIS DE JUSTICE – 22 RUE THIERS

IMMEUBLE A USAGE COMMERCIAL

« 97 rue de la République »

33230 SAINT MEDARD DE GUIZIERES

section E n° 395

MISE A PRIX : 80 300,00 €

ADJUDICATION LE VENDREDI 02 AVRIL 2021 à 14 h

IMPORTANT : Le cahier des conditions de la vente fixant les clauses et conditions de cette adjudication peut être consulté au greffe des ventes du Tribunal Judiciaire de Libourne et au cabinet de l'avocat poursuivant. Avis rédigé par la SELARL RODRIGUEZ & CARTRON représentée par Maître Marjorie RODRIGUEZ poursuivant la vente laquelle comme tous les avocats inscrits au Barreau de Libourne pourra être chargée d'enchérir pour toute personne solvable

RG n°20/00017.

VISITE : se renseigner auprès de la SELARLU Maïka VINCENT – BOUCHET Huissiers de Justice à Libourne (05.57.51.61.10)

21000420-1

ECHOS
JUDICIAIRES-GIRONDINS

SE CHARGENT DE VOTRE PUBLICITÉ
LA PARUTION DANS NOTRE JOURNAL TOUS LES VENDREDIS

POUR VOTRE COMMUNICATION PUBLICITAIRE

Tél. 05 56 52 32 13
publicite@echos-judiciaires.com

## MANDATAIRES ADMINISTRATEURS JUDICIAIRES

BORDEAUX MANDATAIRES JUDICIAIRES - BMJ

REDRESSEMENTS / LIQUIDATIONS

**SCP SILVESTRI-BAUJET – MANDATAIRES JUDICIAIRES**
23 RUE DU CHAI DES FARINES
33000 BORDEAUX

**À VENDRE**
**ENSEMBLE PARCELLES DE PINS ET LANDES Composé de plusieurs unités forestières**
A MANO (40410)

Dossier n° 9839/IMM 17-1
sur demande à la
**SCP SILVESTRI-BAUJET**,
Mandataires Judiciaires
23 rue du chai des Farines
33000 Bordeaux
**Fax 05 56 48 85 89**

DESCRIPTIF SUR HTTP://WWW.MJ-SO.COM

BORDEAUX MANDATAIRES JUDICIAIRES - BMJ

REDRESSEMENTS / LIQUIDATIONS

**SELARL EKIP' – MANDATAIRES JUDICIAIRES**
7 BIS PLACE SAINT-LOUIS
40000 MONT-DE-MARSAN

**À VENDRE**
**LOCAL INDUSTRIEL SUR UN TERRAIN DE 20.163 M²**
40090 SAINT AVIT
170 ALLEE DES FAUVETTES

Les offres devront impérativement être adressées auprès de la **SELARL EKIP'**, prise en la personne de Maître Christophe MANDON, 7 Bis Place Saint-Louis, 40000 Mont-De-Marsan avant le 16-04-2021 à 12 h.

Les pièces du dossier ne seront accessibles qu'après communication par courriel de l'attestation de confidentialité dûment paraphée et librement téléchargeable sur le site www.ekip.eu, **onglet « cession d'actif », référence 40635**

DESCRIPTIF SUR WWW.MJ-SO.COM

© Shutterstock - saranya33

TRAJET DOMICILE-TRAVAIL

# PRISE EN CHARGE DES FRAIS PAR L'EMPLOYEUR

**La prise en charge par l'employeur des frais de transport des salariés est exonérée dans la limite annuelle de 500 euros.**

À compter de janvier 2021, la prise en charge par l'employeur des frais de transport des salariés de leur domicile au lieu de travail est exonérée dans la limite annuelle de 500 euros (contre 400 euros antérieurement). L'exonération porte sur les cotisations sociales, patronales et salariales. Elle entraîne, du côté du salarié, une exonération de l'impôt sur le revenu.

La limite d'exonération s'applique à l'ensemble des frais pris en charge par l'employeur : frais de carburant (plafonnés à 200 euros), frais d'alimentation des véhicules électriques, hybrides rechargeables ou à hydrogène.

La limite tient également compte du nouveau dispositif appelé « forfait mobilités durables ».

Le forfait mobilités durables a été institué en mai 2020 pour encourager l'utilisation de modes de déplacement autres que la voiture individuelle. Il regroupe les frais de covoiturage (conducteur ou passager), les transports en commun, le vélo et le vélo électrique.

Pour les amateurs de trottinettes électriques et autres EDPM (engins de déplacements personnels motorisés), précisons que seuls les frais de location en libre service peuvent être pris en charge dans le forfait mobilités durables. Ce n'est qu'en 2022, que le forfait prendra en compte les engins personnels des salariés.

Le montant maximal exonéré d'impôt sur le revenu et de cotisations sociales, plafonné à 500 euros par an et par salarié, s'applique au total des frais de transports personnels pris en charge par l'employeur, y compris le cas échéant la participation obligatoire de 50 % des frais d'abonnement aux transports en commun.

Référence
Loi de finances pour 2021, 2020-1721
du 29 décembre 2020

**INDICE DES LOYERS COMMERCIAUX**

| | EN NIVEAU | ÉVOLUTION ANNUELLE EN % |
|---|---|---|
| 2019 T2 | 115,21 | + 2,33 % |
| 2019 T3 | 115,60 | + 1,90 % |
| 2019 T4 | 116,16 | + 1,84 % |
| 2020 T1 | 116,23 | + 1,39 % |
| 2020 T2 | 115,42 | + 0,18 % |
| 2020 T3 | 115,70 | + 0,43 % |

source : INSEE

Selon la Loi 2014-626 du 18 juin 2014 (article 9) qui modifie l'article L145-34 du Code de commerce, deux indices peuvent être utilisés pour la révision des baux commerciaux :
- l'indice des loyers commerciaux pour les activités commerciales ou artisanales ;
- l'indice des loyers des activités tertiaires pour les activités autres que commerciales.

**SÉCURITÉ SOCIALE**
PLAFOND MENSUEL

**2021 : 3 428 €**
Le nouveau montant du plafond est valable toute l'année, le gouvernement ayant décidé de fixer désormais un seul plafond par an (41 136 €)

**BARÈME KILOMÉTRIQUE 2020**

| VOITURES | DISTANCE PARCOURUE À TITRE PROFESSIONNEL | | |
|---|---|---|---|
| PUISSANCE FISCALE | JUSQU'À 5 000 KM | DE 5 001 À 20 000 KM | AU-DELÀ DE 20 000 KM |
| 3 CV | d x 0,456 | (d x 0,273) + 915 € | d x 0,318 |
| 4 CV | d x 0,523 | (d x 0,294) + 1 147 € | d x 0,352 |
| 5 CV | d x 0,548 | (d x 0,308) + 1 200 € | d x 0,368 |
| 6 CV | d x 0,574 | (d x 0,323) + 1 256 € | d x 0,386 |
| 7 CV et plus | d x 0,601 | (d x 0,340) + 1 301 € | d x 0,405 |
| VÉLO-MOTEUR | DISTANCE PARCOURUE À TITRE PROFESSIONNEL | | |
| CYLINDRÉE | JUSQU'À 2 000 KM | DE 2 001 À 5 000 KM | AU-DELÀ DE 5 000 KM |
| moins de 50 cm³ | d x 0,272 | (d x 0,064) + 416 € | d x 0,147 |
| MOTOS | DISTANCE PARCOURUE À TITRE PROFESSIONNEL | | |
| PUISSANCE | JUSQU'À 3 000 KM | DE 3 001 À 6 000 KM | AU-DELÀ DE 6 000 KM |
| 1 ou 2 CV | d x 0,341 | (d x 0,085) + 768 € | d x 0,213 |
| 3, 4 ou 5 CV | d x 0,404 | (d x 0,071) + 999 € | d x 0,2375 |
| plus de 5 CV | d x 0,523 | (d x 0,0674) + 1365 € | d x 0,295 |

**INDICE DES PRIX**
(BASE 100 EN 2015 À PARTIR DE 2016) CE CHANGEMENT DE BASE N'AFFECTE EN RIEN LE NIVEAU DE L'INDICE ET SON ÉVOLUTION

| | DÉC. 2019 | DÉC. 2020 | AUGMENTATION SUR UN AN |
|---|---|---|---|
| INDICE D'ENSEMBLE | 104,98 | 104,96 | 0 % |
| INDICE HORS TABAC | 104,39 | 104,09 | - 0,3 % |

**INDICE DE RÉFÉRENCE DES LOYERS - IRL**

| TRIMESTRE DE RÉFÉRENCE | IRL DES LOYERS | VARIATION ANNUELLE EN % |
|---|---|---|
| 2e TRIMESTRE 2020 | 130,57 | + 0,66 % |
| 3e TRIMESTRE 2020 | 130,59 | + 0,46 % |
| 4e TRIMESTRE 2020 | 130,59 | + 0,20 % |

**SMIC**

| HORAIRE | MENSUEL (35 H) |
|---|---|
| 10,25 € | 1 554,62 € |

# TENDANCES **BOURSE**

**INDICES ACTIONS**

| | Dernier cours | Variation depuis | | | Extrêmes 2021 | | Pays |
|---|---|---|---|---|---|---|---|
| | | 1 mois | le 31/12 | 1 an | + haut | + bas | |
| CAC 40 | 5 786,53 | 3,1% | 4,2% | -4,9% | 5 786,53 | 5 399,21 | France |
| SBF 120 | 4 582,78 | 2,8% | 4,3% | -4,8% | 4 583,4 | 4 290,93 | France |
| EURO STOXX 50 | 3 726,4 | 3,5% | 4,9% | -3,3% | 3 734,2 | 3 481,44 | Europe |
| S&P 500 | 3 929,57 | 4,3% | 4,6% | 16,3% | 3 934,83 | 3 700,65 | USA |
| NASDAQ 100 | 13 750,68 | 7,4% | 6,7% | 42,9% | 13 807,7 | 12 623,35 | USA |
| FOOTSIE 100 | 6 748,86 | 0,2% | 4,5% | -9,2% | 6 873,26 | 6 407,46 | Royaume-Uni |
| DAX 30 | 14 064,6 | 2,0% | 2,5% | 2,0% | 14 109,48 | 13 432,87 | Allemagne |
| SMI | 10 907,6 | 0,3% | 1,9% | -2,3% | 10 964,05 | 10 591,06 | Suisse |
| NIKKEI | 30 467,75 | 6,8% | 11,0% | 29,5% | 30 467,75 | 27 055,94 | Japon |
| SSE COMPOSITE | 3 655,09 | 2,5% | 5,2% | 22,5% | 3 655,09 | 3 473,07 | Chine |

**VALEURS RÉGIONALES**

| | Dernier cours | Variation depuis | | | Extrêmes 2021 | | Rendement 2020 |
|---|---|---|---|---|---|---|---|
| | | 1 mois | le 31/12 | 1 an | + haut | + bas | |
| ACTIPLAY (GROUPE) | 0,87 | 6,1% | 7,4% | 314,3% | 0,88 | 0,69 | - |
| AIR MARINE | 2,30 | 32,2% | 8,5% | -39,5% | 2,50 | 1,74 | - |
| ASHLER ET MANSON | 2,02 | 6,3% | 6,3% | 20,2% | 2,02 | 1,90 | - |
| BLUE SHARK PS | 6,00 | -6,3% | -6,3% | 0,8% | 6,40 | 5,20 | - |
| CERINNOV GROUP | 1,56 | -12,6% | -20,8% | -25,0% | 1,97 | 1,43 | - |
| CHEOPS TECHNOLOGY | 44,80 | 0,0% | 14,3% | 21,1% | 45,20 | 39,20 | 1,7% |
| DOCK.PETR.AMBES AM | 390,00 | 1,0% | 6,6% | -11,8% | 398,00 | 366,00 | 7,7% |
| EAUX DE ROYAN | 113,00 | -3,4% | 0,0% | -22,1% | 118,00 | 106,00 | - |
| EUROPLASMA | 1,65 | -24,7% | -26,3% | -71,5% | 2,27 | 1,65 | - |
| FERMENTALG | 3,04 | -25,1% | 110,2% | 75,1% | 4,40 | 1,45 | - |
| GASCOGNE | 4,30 | 7,5% | 7,5% | 34,4% | 5,20 | 3,94 | - |
| GPE PAROT (AUTO) | 2,07 | -11,2% | 23,6% | -40,9% | 2,39 | 1,58 | - |
| I.CERAM | 2,15 | 4,9% | 42,4% | 72,0% | 2,43 | 1,51 | - |
| I2S | 3,40 | -5,6% | 6,3% | -15,0% | 3,90 | 3,20 | - |
| IMMERSION | 1,50 | -21,1% | -28,6% | 50,0% | 2,10 | 1,50 | - |
| IMPLANET | 1,15 | 0,4% | 2,0% | -49,1% | 1,19 | 0,96 | - |
| LECTRA | 30,75 | 26,8% | 23,0% | 36,4% | 32,85 | 23,50 | 0,8% |
| LEGRAND | 75,22 | -6,0% | 3,0% | -2,9% | 80,94 | 73,00 | 1,9% |
| MULTIMICROCLOUD | 0,20 | -32,9% | -41,2% | -4,8% | 0,34 | 0,20 | - |
| O SORBET D'AMOUR | 5,70 | 0,0% | 0,0% | 68,6% | 5,70 | 5,70 | - |
| OENEO | 11,10 | 0,0% | 2,2% | -18,1% | 11,56 | 10,86 | - |
| POUJOULAT | 31,40 | 4,7% | 8,3% | 24,6% | 32,00 | 29,00 | 1,3% |
| SERMA TECH. | 278,00 | 1,5% | -2,8% | -37,1% | 346,00 | 268,00 | 1,1% |
| SILC | 0,40 | -34,6% | -35,2% | 39,6% | 0,62 | 0,37 | - |
| UV GERMI | 11,50 | -15,4% | 48,4% | 139,6% | 15,90 | 7,75 | - |
| VALBIOTIS | 8,08 | 20,2% | 33,3% | 106,6% | 8,08 | 6,06 | - |

**MARCHÉ DE L'OR**

| | Dernier cours | Var. 31/12 | Prime sur l'or fin |
|---|---|---|---|
| LINGOT 1 KG | 48 500,00 | 5,7% | 1,6% |
| NAPOLÉON 20F 5,81G | 302,60 | 14,5% | 9,3% |
| PIÈCE 20 DOLLARS 30,09 G | 1 720,00 | 25,4% | 19,8% |
| PIÈCE 10 DOLLARS 15,04 G | 895,00 | 30,5% | 24,6% |
| PIÈCES 50 PESOS 37,5 G | 1 921,75 | 12,5% | 7,4% |
| SOUVERAIN 7,32 G | 370,00 | 11,1% | 6,1% |
| PIÈCE LATINE 20F 5,80 G | 300,00 | 13,5% | 8,4% |
| PIÈCE 10 FLORINS 6,05G | 310,00 | 12,5% | 7,4% |
| PIÈCE SUISSE 20F 5,81G | 300,90 | 13,9% | 8,7% |
| KRUGERRAND 31,10 G | 1 620,00 | 14,3% | 9,2% |

**MARCHÉ DES CHANGES (/€)**

| | Dernier cours | Var. 31/12 | Pays |
|---|---|---|---|
| DOLLAR USD | 1,21 | -1,0% | Etats-Unis |
| LIVRE GBP | 0,87 | -2,9% | Royaume-Uni |
| FRANC SUISSE CHF | 1,08 | 0,0% | Suisse |
| DOLLAR CAD | 1,54 | -1,7% | Canada |
| YEN JPY | 128,16 | 1,3% | Japan(100) |
| COURONNE DKK | 7,44 | -0,1% | Danemark |
| COURONNE SEK | 10,04 | 0,1% | Suéde |
| RAND ZAR | 17,65 | -2,0% | Afrique du Sud |
| DOLLAR AUD | 1,56 | -1,8% | Australie |
| YUAN RMB | 7,78 | -2,0% | Chine |

*Sources : Euronext, Banque de France, CPoR*

*«Les renseignements inclus au présent avis ne constituent en aucune sorte une offre, sollicitation ou recommandation d'achat ou de vente, de placement ou d'engagement dans toute autre transaction. Aucune information contenue ou à laquelle il est fait référence dans cet avis ne peut être considérée comme créatrice de droits ou d'obligations.»*

ALIENOR CAPITAL

**GESTION PRIVÉE, GRANDS MANDATS ET GESTION DE FONDS**
18 allées d'Orléans, 33000 Bordeaux – Tel : **05 56 81 17 22**
www.alienorcapital.com

© Shutterstock

*« Ensemble, faisons du cancer une maladie rare »*

Pr. François-Xavier Mahon

# Rejoignez nos mécènes

Vos dons sur
www.fondationbergonie.fr

FONDATION Bergonié
Fondation d'Entreprises

fondation@fondationbergonie.org
Marina Mas - Directrice : 06.64.18.57.84
Caroline Godefroy - Chargée de projet : 06.52.32.10.51